



## АДМИНИСТРАЦИЯ КРАСНОКАМСКОГО ГОРОДСКОГО ОКРУГА

### РАЗРЕШЕНИЕ

на размещение объекта

№ 188 /24 от «19» апреля 2024 год

Комитет земельных и имущественных отношений администрации  
Краснокамского городского округа

Разрешает Шилковой Ирине Александровне [REDACTED]

**использование земельного участка (части земельного участка, земель государственной неразграниченной собственности):** Проезды, в том числе вдольтрассовые, и подъездные дороги, для размещения которых не требуется разрешения на строительство.

**на землях:** государственной неразграниченной собственности.

**Местоположение:** Пермский край, Краснокамский городской округ, юго-западнее д. Большие Калинята, в границах кадастрового квартала 59:07:2210101, согласно прилагаемой схеме предполагаемых к использованию земель или части земельного участка.

**Кадастровый номер земельного участка:** -

**способ размещения:** Наземный.

**площадь:** 5527 кв.м.

**Разрешение выдано на срок:** 12 месяцев.

**Согласование осуществления рубок деревьев, кустарников, расположенных в границах земельного участка, части земельного участка или земель:** требуется.

Обязанность лиц, получивших разрешение, выполнить предусмотренные статьей 39.35 Земельного кодекса Российской Федерации требования в случае, если использование земель или земельных участков привело к порче или уничтожению плодородного слоя почвы в границах таких земель или земельных участков.

Сведения о досрочном прекращении действия разрешения со дня предоставления земельного участка физическому или юридическому лицу и сроки направления уполномоченным органом заявителю уведомления о предоставлении земельного участка таким лицам: в течении 10 календарных дней.

**Шилковой Ирине Александровне:**

- в течении 10 (десяти) дней с момента получения разрешения о размещении объектов, получить технические условия на размещение и присоединение объекта капитального строительства к автомобильной дороге юго-западнее д. Большие Калинята, Краснокамского городского округа, Пермского края (примыкание к объекту капитального строительства) в Управлении благоустройства, дорожной и транспортной инфраструктуры администрации Краснокамского городского округа;



- решение на размещение объекта не дает право на строительство и (или) реконструкцию объектов, не указанных в решении о размещении объектов;
- до момента размещения объекта осуществить согласование с собственниками объектов инфраструктуры, в т.ч. транспортной, расположенных в пределах земельного участка, указанного на прилагаемой схеме;
- соблюдать Правила благоустройства территории Краснокамского городского округа, утвержденные решением Краснокамской городской Думы от 24.04.2019 № 61.

В соответствии с пунктом 7(2) Положения о порядке и условиях размещения объектов на землях или земельных участках, находящихся в государственной или муниципальной собственности, на территории Пермского края без предоставления земельных участков и установления сервитутов, утвержденным постановлением Правительства Пермского края от 22.07.2015 № 478-п, предоставить в комитет земельных и имущественных отношений администрации Краснокамского городского округа в течении 1 месяца с момента размещения объектов материалы контрольной геодезической съемки размещенных объектов на бумажном и электронном носителях на безвозмездной основе.

**приложение:** схема предполагаемых к использованию земель или части земельного участка на 1 л. в 1 экз.

Председатель комитета земельных  
и имущественных отношений администрации  
Краснокамского городского округа



Ю. А. Отинова

Ю.Н. Шаранова,  
2-06-70 (доб. 711)



# Схема предполагаемых к использованию земель или части земельного участка

Объект:

Местоположение: Пермский край, Краснокамский городской округ, юго-западнее д. Большие Калинята.

Площадь земель: ЗУ1 = 5527 кв.м.

Площадь охранной зоны: -

Категория земель: земли населенных пунктов.

Вид разрешенного использования:

КОМИТЕТ ЗЕМЕЛЬНЫХ И  
ИМУЩЕСТВЕННЫХ ОТНОШЕНИЙ  
Администрация Краснокамского  
городского округа  
ОКПО 40900436 КПП 591601001  
ОГРН 1185958071474 ИНН 5916034670  
пр.Маяковского, 11 г. Краснокамск  
Пермского края, 617060  
Тел./факс: (34273) 4-46-17  
E-mail: kio\_krasnokamsk@mail.ru

№ \_\_\_\_\_  
Заявитель: \_\_\_\_\_ от \_\_\_\_\_

**КРАЗРЕШЕНИЮ НА РАЗМЕЩЕНИЕ**  
№ 188/124 ОТ 19.09.2014г.

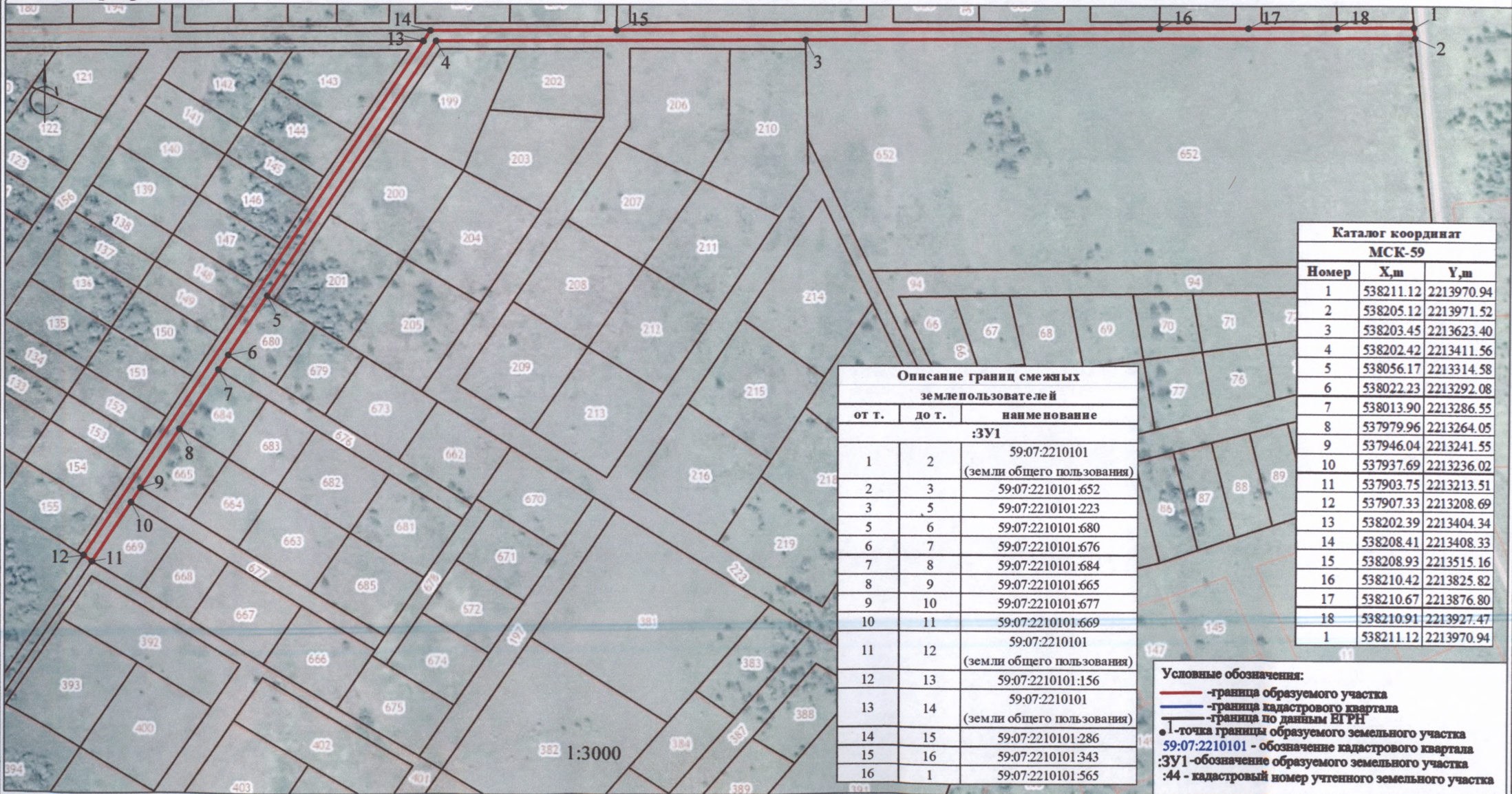

| Описание границ смежных землепользователей |       |   |
|--|-------|---|
| от т.                                      | до т. | наименование                                |
| :ЗУ1                                       |       |   |
| 1  | 2     | 59:07:2210101<br>(земли общего пользования) |
| 2  | 3     | 59:07:2210101.652                           |
| 3  | 5     | 59:07:2210101.223                           |
| 5  | 6     | 59:07:2210101.680                           |
| 6  | 7     | 59:07:2210101.676                           |
| 7  | 8     | 59:07:2210101.684                           |
| 8  | 9     | 59:07:2210101.665                           |
| 9  | 10    | 59:07:2210101.677                           |
| 10   | 11    | 59:07:2210101.669                           |
| 11   | 12    | 59:07:2210101<br>(земли общего пользования) |
| 12   | 13    | 59:07:2210101.156                           |
| 13   | 14    | 59:07:2210101<br>(земли общего пользования) |
| 14   | 15    | 59:07:2210101.286                           |
| 15   | 16    | 59:07:2210101.343                           |
| 16   | 1     | 59:07:2210101.565                           |

| Каталог координат МСК-59 |           |            |
|--------------------------|-----------|------------|
| Номер                    | X,m       | Y,m        |
| 1                        | 538211.12 | 2213970.94 |
| 2                        | 538205.12 | 2213971.52 |
| 3                        | 538203.45 | 2213623.40 |
| 4                        | 538202.42 | 2213411.56 |
| 5                        | 538056.17 | 2213314.58 |
| 6                        | 538022.23 | 2213292.08 |
| 7                        | 538013.90 | 2213286.55 |
| 8                        | 537979.96 | 2213264.05 |
| 9                        | 537946.04 | 2213241.55 |
| 10                       | 537937.69 | 2213236.02 |
| 11                       | 537903.75 | 2213213.51 |
| 12                       | 537907.33 | 2213208.69 |
| 13                       | 538202.39 | 2213404.34 |
| 14                       | 538208.41 | 2213408.33 |
| 15                       | 538208.93 | 2213515.16 |
| 16                       | 538210.42 | 2213825.82 |
| 17                       | 538210.67 | 2213876.80 |
| 18                       | 538210.91 | 2213927.47 |
| 1                        | 538211.12 | 2213970.94 |

**Условные обозначения:**  
— граница образуемого участка  
— граница кадастрового квартала  
— граница по данным ЕГРН  
● 1-точка границы образуемого земельного участка  
59:07:2210101 - обозначение кадастрового квартала  
:ЗУ1 - обозначение образуемого земельного участка  
:44 - кадастровый номер учтенного земельного участка

1:3000