



АДМИНИСТРАЦИЯ КРАСНОКАМСКОГО ГОРОДСКОГО ОКРУГА
КОМИТЕТ ЗЕМЕЛЬНЫХ И ИМУЩЕСТВЕННЫХ ОТНОШЕНИЙ
АДМИНИСТРАЦИИ КРАСНОКАМСКОГО ГОРОДСКОГО ОКРУГА

РЕШЕНИЕ

о размещении объектов № 294/22 от «22» декабря 2022 год

г. Краснокамск, пр. Маяковского, 11

Комитет земельных и имущественных отношений администрации Краснокамского городского округа в соответствии с пунктом 3 статьи 39.36 Земельного кодекса Российской Федерации, Положением о порядке и условиях размещения объектов на землях или земельных участках, находящихся в государственной или муниципальной собственности, на территории Пермского края без предоставления земельных участков и установления сервитутов, утвержденным постановлением Правительства Пермского края от 22.07.2015 №478-п

разрешает Акционерному обществу «Газпром газораспределение Пермь» (Краснокамский филиал), ИНН 5902183841, юридический адрес: г.Пермь, ул.Петропавловская, 43, почтовый адрес: 617060, Пермский край, г.Краснокамск, ул. Геофизиков, 5, тел./факс.:(34273) 4-30-45/ 7-30-87.

размещение объекта: транспортировка природного газа под давлением до 1,2 МПа включительно, для размещения которых не требуется разрешения на строительство.

способ размещения: подземный.

площадь: 504 кв.м.

на землях: государственная собственность на которые не разграничена.

на срок: 1 (один) год.

местоположение: Пермский край, Краснокамский городской округ, д. Волеги, ул. Дорожная, в районе дома 2А, в кадастровом квартале 59:07:0040101, согласно прилагаемой схеме предполагаемых к использованию земель или части земельного участка.

вид разрешенного использования: -

АО «Газпром газораспределение Пермь»:

- до момента размещения объекта осуществить согласование с собственниками объектов инфраструктуры, в т.ч. транспортной, расположенных в пределах земельного участка, указанного на прилагаемой схеме;
- получить разрешение (ордер) на производство земляных работ;
- соблюдать правила охраняемых зон воздушного пространства, установленные Постановлением Правительства РФ от 11.03.2010 № 138 «Об утверждении Федеральных правил использования воздушного пространства Российской Федерации»;
- соблюдать Правила благоустройства территории Краснокамского городского округа, утвержденные решением Краснокамской городской Думы от 24.04.2019г. № 61.

В соответствии с пунктом 7(2) Положения о порядке и условиях размещения объектов на землях или земельных участках, находящихся в государственной или муниципальной собственности, на территории Пермского края без предоставления земельных участков и установления сервитутов, утвержденным постановлением Правительства Пермского края от 22.07.2015 № 478-п, предоставить в комитет земельных и имущественных отношений администрации Краснокамского городского округа в течении 1 месяца с момента

размещения объектов материалы контрольной геодезической съемки размещенных объектов на бумажном и электронном носителях на безвозмездной основе.

примечание:

- решение о размещении объектов не дает право на строительство и (или) реконструкцию объектов, не указанных в решении о размещении объектов.
- размещение объектов предусматривает надлежащее выполнение обязанностей заявителя в соответствии со статьей 39.35 Земельного кодекса Российской Федерации.

приложение: схема предполагаемых к использованию земель или части земельного участка на 1 л. в 1 экз.

Председатель комитета земельных
и имущественных отношений администрации
Краснокамского городского округа



Р.Р. Петров

Схема предполагаемых к использованию земель или части земельного участка

Объект: "Газопровод для транспортировки природного газа под давлением до 1,2 МПа включительно"

Местоположение: Пермский край, Краснокамский городской округ, д. Волеги, ул. Дорожная, в районе дома 2А

Площадь земель или части земельного участка, кв.м.: 504

Категория земель: земли населенных пунктов

Вид разрешенного использования: для строительства газопровода

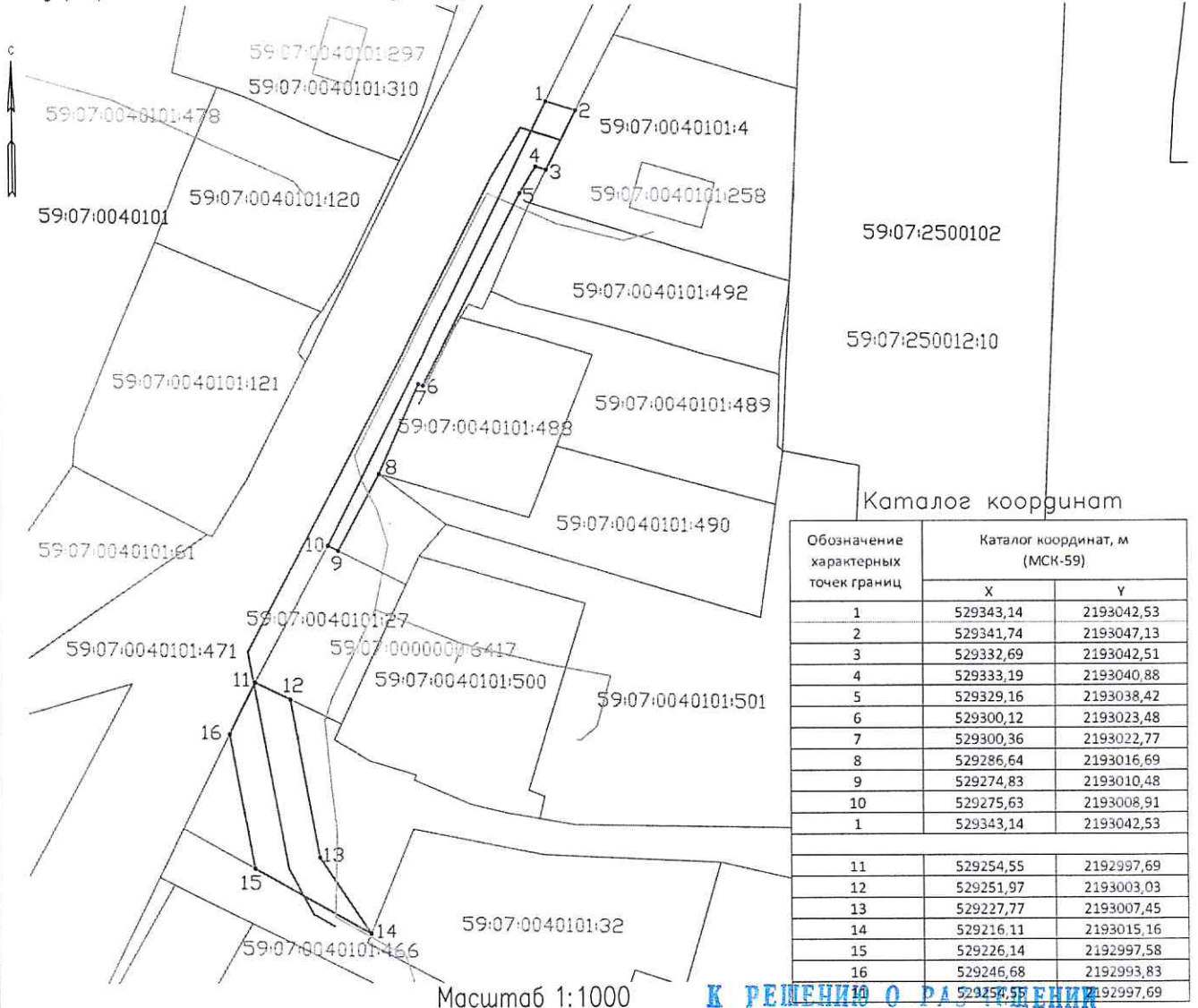

Каталог координат

Обозначение характерных точек границ	Каталог координат, м (МСК-59)	
	X	Y
1	529343,14	2193042,53
2	529341,74	2193047,13
3	529332,69	2193042,51
4	529333,19	2193040,88
5	529329,16	2193038,42
6	529300,12	2193023,48
7	529300,36	2193022,77
8	529286,64	2193016,69
9	529274,83	2193010,48
10	529275,63	2193008,91
1	529343,14	2193042,53
11	529254,55	2192997,69
12	529251,97	2193003,03
13	529227,77	2193007,45
14	529216,11	2193015,16
15	529226,14	2192997,58
16	529246,68	2192993,83

Масштаб 1:1000

К РЕШЕНИЮ О РА...
№ 294/22 ОТ 22.12.2022

Описание границ смежных землепользователей:

- от 1 точки до 2 точки – муниципальная собственность;
- от 2 точки до 3 точки – земельный участок с кадастровым номером 59:07:0040101:4;
- от 3 точки до 6 точки – муниципальная собственность;
- от 6 точки до 8 точки – земельный участок с кадастровым номером 59:07:0040101:488;
- от 8 точки до 9 точки – муниципальная собственность;
- от 9 точки до 10 точки – земельный участок с кадастровым номером 59:07:0040101:27;
- от 10 точки до 1 точки – земельный участок с кадастровым номером 59:07:0040101:471

- от 11 точки до 12 точки – земельный участок с кадастровым номером 59:07:0040101:27;
- от 12 точки до 14 точки – муниципальная собственность;
- от 14 точки до 15 точки – земельный участок с кадастровым номером 59:07:0040101:466;
- от 15 точки до 16 точки – муниципальная собственность;
- от 16 точки до 11 точки – земельный участок с кадастровым номером 59:07:0040101:471

Условные обозначения:

* 1	Характерная точка границ, сведения о которой позволяют однозначно определить ее на местности
—	Границы земельных участков, установленные (уточненные) при проведении кадастровых работ, отражающиеся в масштабе
—	Существующий газопровод
—	Проектируемый газопровод
—	Граница земельного участка, сведения о которой содержатся в ЕГРН
59:07:0040101:51	Обозначение кадастрового номера земельного участка
—	Граница кадастрового квартала
59:07:0040101	Обозначение кадастрового квартала
—	Граница объекта капитального строительства
59:07:0040101:202	Обозначение кадастрового номера объекта капитального строительства

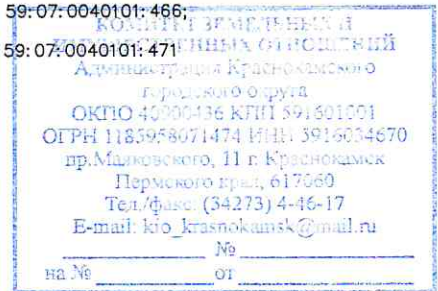

Заявитель:  / А.В. Крапихин
(подпись, расшифровка подписи)

МП
(для юридических лиц
и индивидуальных предпринимателей)

Верно