



**Государственное бюджетное учреждение  
Пермского края  
«Центр технической инвентаризации и  
кадастровой оценки  
Пермского края»**

# **ПРОЕКТ МЕЖЕВАНИЯ ТЕРРИТОРИИ**

**включающий в себя кадастровый квартал №59:07:0610101,  
расположенный по адресу Пермский край,  
Краснокамский городской округ,  
д.Брагино**

**Пояснительная записка  
ТОМ 1  
Основная часть**

**0610101-2023-ПМТ**

**2023**

**Государственное бюджетное учреждение Пермского края  
«Центр технической инвентаризации и кадастровой оценки  
Пермского края»**

**ПРОЕКТ  
МЕЖЕВАНИЯ ТЕРРИТОРИИ**

**включающий в себя кадастровый квартал №59:07:0610101,  
расположенный по адресу Пермский край,  
Краснокамский городской округ,  
д.Брагино**

**Пояснительная записка  
ТОМ 1  
Основная часть**

**0610101-2023-ПМТ**

**Руководитель проекта Сединина Л.Б.**

**"\_\_" \_\_\_\_\_ 2023 г.**

**М.П.**

**2023**

СОДЕРЖАНИЕ			
Раздел	Обозначение	Наименование	Стр.
	<b>0610101-2023-ПМТ</b>	<b>Проект межевания. Пояснительная записка. Том 1. Материалы по обоснованию.</b>	
<b>1</b>		Основание для проектирования	4
<b>2</b>		Цель выполнения работ	5
<b>3</b>		Анализ современного использования территории	5
<b>4</b>		Ограничения использования территории	15
<b>5</b>		Описание проектных решений	25
		Приложения	
		Экспликация земельных участков фактического землепользования	
		Экспликация образуемых и перераспределяемых земельных участков	
		Каталог координат красных линий	
		Схема использования территории в период подготовки проекта межевания 1:1000	Лист 1
	<b>0610101-2023-ПМТ</b>	<b>Проект межевания. Пояснительная записка. Том 2. Материалы по обоснованию.</b>	
<b>1</b>		Выводы	4
		Приложения	
		Каталог координат границ изменяемых, образуемых и перераспределяемых земельных участков	
		Чертеж межевания территории. 1:1000	Лист 2

## **ОСНОВАНИЕ ДЛЯ ПРОЕКТИРОВАНИЯ**

Проект межевания территории кадастрового квартала №59:07:0610101, расположенного по адресу: Пермский край, Краснокамский городской округ, д.Брагиноразработан на основании Муниципального контракта № ЭА 004/2022 на выполнение работ по разработке проектов межевания территории и проведению комплексных кадастровых работ от 14.12.2022.

Заказчиком работ является Комитет земельных и имущественных отношений администрации Краснокамского городского округа.

Для разработки документации были использованы следующие исходные данные:

Правила землепользования и застройки Краснокамского городского округа, утвержденные постановлением администрации Краснокамского городского округа №115 от 11.04.2022 г.;

Карта градостроительного зонирования Краснокамского городского округа Пермского края;

Топографическая съемка территории, масштаб 1:1000;

Кадастровый план территории на кадастровый квартал 59:07:0610101.

При разработке данного проекта межевания территории использовали Правила землепользования и застройки Краснокамского городского округа.

Для разработки документации были использованы следующие нормативные документы:

Градостроительный кодекс Российской Федерации;

Земельный кодекс Российской Федерации;

Водный кодекс Российской Федерации;

Гражданский кодекс Российской Федерации;

СП 42.13330.2011 «Градостроительство. Планировка и застройка городских и сельских поселений. Актуализированная редакция СНиП 2.07.01-89\*»

РДС 30-201-98 Инструкция о порядке проектирования и установления красных линий в городах и других поселениях Российской Федерации.

Инструкция о порядке разработки, согласования, экспертизы и утверждения градостроительной документации. Утверждена приказом Госстроя РФ от 29.10.2002 г. №150;

СанПин 2.2.2/2.1.1.1200-03 Санитарно-эпидемиологические правила и нормативы «Санитарно-защитные зоны и санитарная классификация предприятий, сооружений и иных объектов».

Постановление Правительства Российской Федерации от 24.01.2009 №160 «О порядке установления охранных зон объектов электросетевого хозяйства и особых условиях использования земельных участков, расположенных в границах таких зон»

Постановление правительства Российской Федерации от 9.06.1995 №578 «Об утверждении правил охраны линий и сооружений связи в Российской Федерации

Постановление Правительства Российской Федерации от 20.11.2000 №878 «Правила охраны газораспределительных сетей».

## **ЦЕЛЬ ВЫПОЛНЕНИЯ РАБОТ**

Целью разработки документации по межеванию территории –проекта межевания, является установление границ земельных участков, на которых расположены объекты капитального строительства, определение местоположения границ образуемых и изменяемых земельных участков, установление (изменение) красных линий для застроенных территорий.

## **АНАЛИЗ СОВРЕМЕННОГО ИСПОЛЬЗОВАНИЯ ТЕРРИТОРИИ**

Проектируемая территория находится в д.БрагиноКраснокамского городского округа Пермского края в районе улицГеофизиков, Пушкина(см.рис.1).



Рисунок 1- Территория, в отношении которой осуществлена подготовка  
проекта межевания

Площадь территории в границах проектирования составляет –  
880841 кв.м. (88,1 га).

№ точки	X	Y
1	2	3
1	2211059,65	534106,87
2	2211107,16	534116,95
3	2211122,66	534120,24
4	2211154,78	534132,87
5	2211209,34	534155,69
6	2211218,73	534156,58
7	2211231,26	534153,00
8	2211249,59	534116,76
9	2211255,40	534114,52
10	2211291,55	534113,18

№ точки	X	Y
1	2	3
11	2211302,28	534118,99
12	2211314,80	534129,73
13	2211321,96	534149,42
14	2211321,06	534165,09
15	2211311,67	534190,15
16	2211306,31	534203,48
17	2211308,54	534207,06
18	2211314,10	534210,58
19	2211338,95	534226,30
20	2211361,03	534237,35

№ точки	X	Y
1	2	3
21	2211368,47	534241,07
22	2211415,75	534262,06
23	2211448,84	534277,72
24	2211455,55	534276,83
25	2211465,84	534262,95
26	2211468,52	534253,11
27	2211465,39	534241,92
28	2211466,73	534234,31
29	2211475,23	534225,81
30	2211489,01	534225,36
31	2211506,45	534228,50
32	2211521,66	534236,10
33	2211526,58	534247,29
34	2211529,26	534257,14
35	2211527,92	534266,98
36	2211530,60	534278,62
37	2211544,02	534285,28
38	2211565,52	533982,58
39	2211570,06	533918,62
40	2211570,50	533912,36
41	2211570,96	533905,76
42	2211571,01	533901,94
43	2211571,07	533897,80
44	2211571,17	533890,34
45	2211573,08	533754,88
46	2211575,23	533694,42
47	2211463,39	533652,85
48	2211318,44	533598,98
49	2211253,72	533419,98
50	2211267,51	533402,78
51	2211270,18	533399,45
52	2211368,68	533276,56
53	2211322,51	533132,02
54	2211311,09	533096,28
55	2211300,32	533062,55
56	2211252,13	533040,73
57	2211152,34	532995,54
58	2211106,71	532948,10
59	2211054,11	532934,25
60	2211049,13	532932,94
61	2211039,39	532930,38
62	2211039,60	532916,46
63	2211033,56	532850,96
64	2211031,55	532802,85
65	2211033,12	532775,87
66	2211038,04	532749,24
67	2211044,30	532729,17

№ точки	X	Y
1	2	3
68	2211048,03	532719,70
69	2211043,75	532717,16
70	2211034,93	532711,95
71	2211034,07	532711,44
72	2211033,21	532710,93
73	2210996,80	532689,37
74	2210970,92	532674,04
75	2210945,04	532658,71
76	2210919,16	532643,39
77	2210913,58	532640,08
78	2210906,64	532632,63
79	2210905,86	532628,31
80	2210902,93	532611,99
81	2210871,44	532601,94
82	2210849,21	532613,19
83	2210849,75	532616,49
84	2210852,49	532623,62
85	2210853,66	532626,66
86	2210859,62	532639,36
87	2210846,39	532648,54
88	2210829,43	532658,08
89	2210813,52	532667,03
90	2210799,82	532677,52
91	2210787,90	532673,80
92	2210773,54	532668,91
93	2210755,27	532659,77
94	2210758,02	532624,43
95	2210758,22	532621,87
96	2210756,80	532621,63
97	2210741,40	532619,03
98	2210730,31	532617,21
99	2210726,03	532624,83
100	2210717,17	532640,63
101	2210711,74	532640,63
102	2210695,44	532642,26
103	2210678,05	532637,91
104	2210675,11	532635,93
105	2210668,86	532626,41
106	2210668,47	532625,39
107	2210663,92	532613,44
108	2210660,66	532600,40
109	2210638,93	532596,59
110	2210619,37	532587,89
111	2210615,04	532592,40
112	2210611,93	532595,64
113	2210594,81	532613,49
114	2210593,30	532615,08

№ точки	X	Y
1	2	3
115	2210604,89	532626,00
116	2210644,46	532663,25
117	2210663,22	532693,34
118	2210678,73	532713,02
119	2210681,77	532719,32
120	2210692,50	532742,26
121	2210707,01	532760,70
122	2210710,24	532768,50
123	2210707,01	532777,10
124	2210697,07	532791,08
125	2210693,85	532796,19
126	2210694,65	532801,03
127	2210707,28	532815,27
128	2210712,39	532825,76
129	2210715,07	532865,43
130	2210713,19	532876,99
131	2210710,51	532887,48
132	2210707,01	532897,43
133	2210698,42	532906,03
134	2210694,12	532912,10
135	2210692,77	532920,17
136	2210701,64	532941,67
137	2210707,82	532954,31
138	2210711,18	532987,93
139	2210773,51	533025,57
140	2210777,81	533022,88
141	2210804,67	533037,40
142	2210811,07	533026,40
143	2210813,34	533027,35
144	2210814,54	533024,51
145	2210814,83	533024,42
146	2210818,63	533022,75
147	2210822,93	533025,17
148	2210825,88	533028,39
149	2210824,54	533032,42
150	2210819,88	533040,68
151	2210809,22	533059,56
152	2210809,22	533061,98
153	2210816,04	533064,74
154	2210820,02	533066,34
155	2210822,31	533067,27
156	2210823,98	533067,94
157	2210825,88	533068,70
158	2210828,30	533071,12
159	2210828,83	533083,61
160	2210824,81	533097,22
161	2210824,29	533100,07

№ точки	X	Y
1	2	3
162	2210771,33	533090,23
163	2210765,69	533092,91
164	2210752,25	533096,41
165	2210738,82	533099,10
166	2210728,87	533096,14
167	2210722,96	533088,07
168	2210719,20	533076,24
169	2210716,80	533067,25
170	2210707,20	533069,62
171	2210702,36	533082,61
172	2210685,67	533095,07
173	2210670,89	533100,98
174	2210642,68	533098,02
175	2210603,00	533085,65
176	2210581,77	533071,13
177	2210576,93	533061,19
178	2210575,23	533050,48
179	2210582,98	533042,26
180	2210588,18	533033,81
181	2210595,82	533030,23
182	2210607,64	533027,70
183	2210604,07	533020,58
184	2210598,16	533011,98
185	2210592,98	533007,69
186	2210573,76	532994,93
187	2210557,45	532995,18
188	2210554,76	532997,87
189	2210557,98	533028,52
190	2210555,83	533039,28
191	2210547,24	533045,73
192	2210533,32	533037,93
193	2210495,10	532986,04
194	2210484,89	532966,68
195	2210472,52	532898,80
196	2210436,38	532913,75
197	2210459,77	532960,19
198	2210412,23	532991,45
199	2210384,01	532978,67
200	2210344,09	532998,47
201	2210350,01	533024,70
202	2210352,51	533044,68
203	2210286,35	533077,42
204	2210281,96	533075,02
205	2210272,40	533062,39
206	2210265,31	533051,72
207	2210235,29	533069,89
208	2210250,81	533109,24



<b>№ точки</b>	<b>X</b>	<b>Y</b>
<b>1</b>	<b>2</b>	<b>3</b>
209	2210258,68	533131,39
210	2210260,16	533141,25
211	2210260,85	533145,88
212	2210262,10	533154,22
213	2210265,69	533161,72
214	2210280,28	533184,33
215	2210298,89	533199,28
216	2210303,37	533215,32
217	2210333,73	533210,75
218	2210339,81	533209,84
219	2210344,96	533222,86
220	2210350,98	533230,14
221	2210370,27	533244,77
222	2210382,04	533255,05
223	2210386,48	533258,93
224	2210391,70	533267,49
225	2210392,89	533270,21
226	2210404,69	533297,24
227	2210416,07	533323,31
228	2210418,48	533327,04
229	2210426,71	533339,74
230	2210431,07	533344,51
231	2210435,96	533349,85
232	2210443,61	533354,74
233	2210460,21	533363,05
234	2210512,89	533375,62
235	2210523,10	533376,27
236	2210540,97	533376,27
237	2210611,18	533379,64
238	2210637,37	533379,18
239	2210658,88	533379,18
240	2210665,15	533380,32
241	2210667,65	533380,77
242	2210683,60	533387,71
243	2210684,98	533388,69
244	2210703,05	533401,44
245	2210718,86	533418,46
246	2210729,07	533430,22
247	2210738,81	533438,72
248	2210749,40	533427,22
249	2210759,40	533414,84
250	2210768,11	533404,05
251	2210791,04	533373,49
252	2210809,45	533345,86
253	2210816,96	533334,59
254	2210831,30	533315,56
255	2210834,91	533310,76

<b>№ точки</b>	<b>X</b>	<b>Y</b>
<b>1</b>	<b>2</b>	<b>3</b>
256	2210840,35	533303,54
257	2210842,68	533300,04
258	2210843,30	533304,48
259	2210849,64	533322,59
260	2210866,32	533354,71
261	2210911,79	533431,78
262	2210932,04	533472,74
263	2210940,23	533495,93
264	2210946,99	533533,22
265	2210957,29	533631,38
266	2210962,21	533707,22
267	2210975,09	533865,29
268	2210979,56	533895,16
269	2210987,05	533923,40
270	2211036,21	534057,69
271	2211054,07	534105,66

В настоящее время территория застроена многоквартирными домами и индивидуальными жилыми домами.

По данным сведений Единого государственного реестра недвижимости в состав кадастрового квартала 59:07:0610101 входят 223 земельных участков и 70 объектов капитального строительства (далее ОКС)

- в отношении 188 земельных участков и 22 ОКС сведения о границах содержатся в Едином государственном реестре недвижимости;

- в отношении 35 земельных участков и 48 ОКС сведения о границах отсутствуют в Едином государственном реестре недвижимости;

Для оценки возможного формирования земельных участков в соответствии с обозначенными целями, кроме изучения фактического использования была проанализирована утвержденная градостроительная документация для данной территории.

В соответствии с картой градостроительного зонирования Правил землепользования и застройки проектируемая территория расположена в границах территориальных зон:

- ЖЗ - зоны застройки индивидуальными жилыми домами и малоэтажными жилыми домами блокированной застройки;

- Ж5 – зона застройки сельских населенных пунктов индивидуальными жилыми домами;

- Р1 – зона рекреационно-ландшафтных территорий;

### **ЖЗ – зоны застройки индивидуальными жилыми домами и малоэтажными жилыми домами блокированной застройки**

Зона застройки индивидуальными жилыми домами и малоэтажными жилыми домами блокированной застройки ЖЗ установлена для формирования жилых районов с

размещением индивидуальных жилых домов, малоэтажной многоквартирной жилой застройки (до 4-х этажей включительно) и малоэтажных жилых домов блокированной

застройки (до 4-х этажей включительно) с минимально разрешенным набором услуг местного значения.

5.1. Средняя плотность застройки – 1500 кв. м/га.

5.2. На придомовых участках многоквартирных домов (блокированных домов) следует предусматривать открытую стоянку и (или) встроенную, встроенно-пристроенную или

пристроенную стоянку (или гараж-стоянку) в соответствии с СП 113.13330 с подъездом.

5.3. Индивидуальное жилищное строительство:

1) Ширину вновь предоставляемого участка принимать не менее 12 м;

2) Ограждения земельных участков должны быть не выше 1,8 м, вид ограждения и его высота должны быть единообразными, как минимум, на протяжении одного квартала с

обеих сторон улицы, светопрозрачность ограждения допускается не менее 65 %. На границе с соседними участками ограждения должны быть сетчатые или решётчатые с целью

минимального затемнения и не более 1,8 м;

3) На границе с соседними участками ограждения должны быть сетчатые или решётчатые с целью минимального затемнения и не более 1,8 м;

4) Уклон крыши построек, располагаемых на расстоянии менее 1,5 м от соседнего участка, должен быть в сторону своего участка. Допускается делать уклон крыши к

соседнему участку при обязательной установке на кровле снегозадерживающей системы, организации водостоков и водоотвода от забора в сторону своего участка.

5) Расстояние до границы соседнего участка от построек вспомогательного назначения (бани, гаража и др.) – 1 метр. При строительстве отдельно стоящих, а также встроенно-

пристроенных хозяйственных построек высотой более 3-х метров (до конька), расстояние до соседнего участка увеличивается с 1 метра на 50 см на каждый метр превышения.

5.4. Малоэтажная многоквартирная жилая застройка, блокированная жилая застройка:

1) ограждения земельных участков должны быть не выше 1,5 м, вид ограждения и его высота должны быть единообразными, как минимум, на протяжении одного квартала с

обеих сторон улицы, светопрозрачность ограждения допускается не менее 65 %;

2) При возведении на участке хозяйственных построек, располагаемых на расстоянии 1 м от границы соседнего участка, следует скат крыши ориентировать на свой участок.

5.5. Размер земельных участков гаражей (гаражей-стоянок) и стоянок легковых автомобилей в зависимости от их этажности следует принимать на одно машино-место:

1) для гаражей (гаражей-стоянок):

одноэтажных – 20 – 40\* кв. м.

1.1) ряд сблокированных гаражей должен иметь фасадную стену без выступов;

1.2) перепад высоты в ряду допускается не более 1 м;

1.3) высота ворот не более 2,5 м.

2) для наземных стоянок автомобилей - 25 кв. м.

3) для грузовых автомобилей – не более 70 кв. м.

\* при наличии зарегистрированного права на объект капитального строительства предельно допустимые параметры разрешенного строительства на существующие объекты гаражного строительства не распространяются.

4) Размер земельных участков кладовок, кладовочных боксов – 5 – 20 кв.м.

#### 5.6. Виды разрешенного использования:

№ п/п	Наименование вида разрешенного использования (ВРИ	Код (числовое обозначение ВРИ)	Предельное количество этажей или предельная высота зданий, строений, сооружений	Предельные (минимальные и (или) максимальные) размеры земельных участков, в том числе их площадь (кв. м)	Максимальный процент застройки в границах земельного участка	Минимальные отступы от границ земельных участков (м)
1	2	3	4	5	6	7
	Основные виды разрешенного использования					
1.1	<b>Для индивидуального жилищного строительства:</b> - размещение жилого дома (отдельно стоящего здания количеством надземных этажей не более чем три, высотой не более двадцати метров,	2.1	не более 3 этажей	1. Размеры земельных участков принимать в соответствии с: - СП 42.13330.2016 «Градостроительство. Планировка и застройка городских и сельских поселений» Актуализированная редакция СНиП 2.07.01-89*; - СП 30-102-99 Планировка и застройка территорий малоэтажного жилищного строительства; - СП 55.13330.2016 Дома жилые одноквартирные. 2. Площадь земельного участка, предназначенного для	40	5

№ п/п	Наименование вида разрешенного использования (ВРИ	Код (числово е обозначе ние ВРИ)	Предельное количество этажей или предельная высота зданий, строений, сооружений	Предельные (минимальные и (или) максимальные) размеры земельных участков, в том числе их площадь (кв. м)	Максимальный процент застройки в границах земельного участка	Минимальны е отступы от границ земельных участков (м)
1	2	3	4	5	6	7
	которое состоит из комнат и помещений вспомогательного использования, предназначенных для удовлетворения гражданами бытовых и иных нужд, связанных с их проживанием в таком здании, не предназначенного для раздела на самостоятельные объекты недвижимости); выращивание сельскохозяйственных культур; размещение гаражей для собственных нужд и <b>хозяйственных построек</b>			<p>строительства индивидуального жилого дома – от 400 до 2000 кв. м.</p> <p>3. Площадь земельного участка, предназначенного для строительства блокированного жилого дома – от 100 кв. м.</p> <p>4. Минимальное расстояние от границ смежного земельного участка: до основного строения – не менее 3 м, до построек для содержания скота и птицы – не менее 4 м, до прочих хозяйственных построек, строений, открытых стоянок – не менее 1 м.</p> <p>5. Размер земельного участка МКД определяется как суммарная площадь площадок общего пользования различного назначения входящих в состав придомовой территории и площадь застройки МКД.</p> <p>5.1. Допускается объединение площадок общего пользования различного назначения входящих в состав придомовой территории на группу МКД при согласовании с Администрацией.</p>		
1.2	Малоэтажная многоквартирная жилая	2.1.1	не более 4 этажей	6. Расстояния между домами внутри квартала (группы домов) принимаются в соответствии с	50	5* (от красной линии/улицы/

№ п/п	Наименование вида разрешенного использования (ВРИ	Код (числово е обозначе ние ВРИ)	Предельное количество этажей или предельная высота зданий, строений, сооружений	Предельные (минимальные и (или) максимальные) размеры земельных участков, в том числе их площадь (кв. м)	Максимальный процент застройки в границах земельного участка	Минимальны е отступы от границ земельных участков (м)
1	2	3	4	5	6	7
	<p>застройка:</p> <ul style="list-style-type: none"> <li>- размещение малоэтажных многоквартирных домов (многоквартирные дома высотой до 4 этажей, включая мансардный);</li> <li>- обустройство спортивных и детских площадок, площадок для отдыха;</li> <li>- размещение объектов обслуживания жилой застройки во встроенных, пристроенных и встроенно-пристроенных помещениях малоэтажного многоквартирного дома,</li> </ul>			<p>нормами противопожарной безопасности и нормами инсоляции.</p> <p>7. Требования к высоте строений, оформлению фасадов, ограждений, обращенных на улицу, должны соответствовать, характеру формирующейся среды, типу застройки и условиям размещения в КГО,</p>		<p>проезда) * при реконструкции и в условиях сложившейся застройки основные здания допускается размещать по линии застройки с учетом сложившейся застройки.</p>

№ п/п	Наименование вида разрешенного использования (ВРИ	Код (числово е обозначе ние ВРИ)	Предельное количество этажей или предельная высота зданий, строений, сооружений	Предельные (минимальные и (или) максимальные) размеры земельных участков, в том числе их площадь (кв. м)	Максимальный процент застройки в границах земельного участка	Минимальны е отступы от границ земельных участков (м)
1	2	3	4	5	6	7
	если общая площадь таких помещений в многоквартирном доме не составляет более 15% общей площади помещений дома					
1.3	Блокированная жилая застройка: - размещение жилого дома, имеющего одну или несколько общих стен с соседними жилыми домами (количеством этажей не более чем три, при общем количестве совмещенных домов не более десяти и каждый из которых предназначен	2.3	не более 3 этажей		40	5* (от красной линии/улицы/ проезда) * при реконструкци и в условиях сложившейся застройки основные здания допускается размещать



№ п/п	Наименование вида разрешенного использования (ВРИ	Код (числово е обозначе ние ВРИ)	Предельное количество этажей или предельная высота зданий, строений, сооружений	Предельные (минимальные и (или) максимальные) размеры земельных участков, в том числе их площадь (кв. м)	Максимальный процент застройки в границах земельного участка	Минимальны е отступы от границ земельных участков (м)
1	2	3	4	5	6	7
	<p>для проживания одной семьи, имеет общую стену (общие стены) без проемов с соседним домом или соседними домами, расположен на отдельном земельном участке и имеет выход на территорию общего пользования (жилые дома блокированной застройки);</p> <p>- разведение декоративных и плодовых деревьев, овощных и ягодных культур;</p> <p>- размещение гаражей для собственных нужд и иных вспомогательных</p>					<p><i>по линии застройки с учетом сложившейся застройки.</i></p>

№ п/п	Наименование вида разрешенного использования (ВРИ)	Код (число е обознач ение ВРИ)	Предельное количество этажей или предельная высота зданий, строений, сооружений	Предельные (минимальные и (или) максимальные) размеры земельных участков, в том числе их площадь (кв. м)	Максимальный процент застройки в границах земельного участка	Минимальны е отступы от границ земельных участков (м)
1	2	3	4	5	6	7
	сооружений; обустройство спортивных и детских площадок, площадок для отдыха					
1.4	<b>Обслуживание жилой застройки:</b> - размещение объектов капитального строительства, размещение которых предусмотрено видами разрешенного использования с кодами 3.1, 3.2, 3.3, 3.4, 3.4.1, 3.5.1, 3.6, 3.7, 3.10.1, 4.1, 4.3, 4.4, 4.6, 5.1.2, 5.1.3, если их размещение необходимо для обслуживания жилой застройки, а также связано с проживанием граждан,	2.7	по заданию на проектирован ие	1. Размеры земельных участков принимать в соответствии с: - СП 42.13330.2016 «Градостроительство. Планировка и застройка городских и сельских поселений» Актуализированная редакция СНиН 2.07.01- 89*. 2. Площадь земельного участка – от 5 до 300 кв. м.	75	3

№ п/п	Наименование вида разрешенного использования (ВРИ	Код (числово е обозначе ние ВРИ)	Предельное количество этажей или предельная высота зданий, строений, сооружений	Предельные (минимальные и (или) максимальные) размеры земельных участков, в том числе их площадь (кв. м)	Максимальный процент застройки в границах земельного участка	Минимальны е отступы от границ земельных участков (м)
1	2	3	4	5	6	7
	не причиняет вреда окружающей среде и санитарному благополуч ию, не нарушает права жителей, не требует установления санитарной зоны					
1.5	Коммунальное обслуживание: - размещение зданий и сооружений в целях обеспечения физических и юридических лиц коммунальными услугами.	3.1 включает ВРИ с кодами 3.1.1- 3.1.2	по заданию на проектирован ие	1. Размеры земельных участков принимать в соответствии с: - СП 32.13330.2018 Канализация. Наружные сети и сооружения. СНиП 2.04.03-85 (с Изменением № 1); - СП 8.13130 «Системы противопожарной защиты. Наружное Противопожарное водоснабжение. Требования Пожарной безопасности»; - СП 31.13330.2012 Водоснабжение Наружные сети и сооружения Актуализированная редакция СНиП 2.04.02-84 (с Изменением № 2); - Правилами устройства электроустановок (ПУЭ); - Постановлением Правительства РФ от 11.08.2003 № 486 «Об утверждении Правил определения размеров земельных участков для размещения	60	3

№ п/п	Наименование вида разрешенного использования (ВРИ)	Код (числово е обозначе ние ВРИ)	Предельное количество этажей или предельная высота зданий, строений, сооружений	Предельные (минимальные и (или) максимальные) размеры земельных участков, в том числе их площадь (кв. м)	Максимальный процент застройки в границах земельного участка	Минимальны е отступы от границ земельных участков (м)
1	2	3	4	5	6	7
				<p>воздушных линий электропередачи и опор линий связи, обслуживающих электрические сети»;</p> <p>- СП 62.13330.2011* Газораспределительные системы. Актуализированная редакция СНиП 42-01-2002 (с Изменением № 1);</p> <p>- ВСН 60-89. Устройства связи, сигнализации и диспетчеризации инженерного оборудования жилых и общественных зданий. Нормы проектирования;</p> <p>- СП 124.13330.2012 Тепловые сети. Актуализированная редакция СНиП 41-02-2003;</p> <p>- СП 42.13330.2016 «Градостроительство. Планировка и застройка городских и сельских поселений» Актуализированная редакция СНиН 2.07.01-89*.</p>		
1.6	<b>Оказание услуг связи:</b> - размещение зданий, предназначенных для размещения пунктов оказания услуг почтовой, телеграфной, междугородней и международной	3.2.3	для отдельно стоящих объектов капитального строительства, оказывающих услуги	<p>1. Размеры земельных участков принимать в соответствии с:</p> <p>- СП 42.13330.2016 «Градостроительство. Планировка и застройка городских и сельских поселений» Актуализированная редакция СНиН 2.07.01-89*.</p> <p>2. Размещение отделений связи, укрупненных доставочных</p>	60	3

№ п/п	Наименование вида разрешенного использования (ВРИ	Код (числово е обозначе ние ВРИ)	Предельное количество этажей или предельная высота зданий, строений, сооружений	Предельные (минимальные и (или) максимальные) размеры земельных участков, в том числе их площадь (кв. м)	Максимальный процент застройки в границах земельного участка	Минимальны е отступы от границ земельных участков (м)
1	2	3	4	5	6	7
	<b>телефонной связи</b>		связи – по заданию на проектирован ие	отделений связи (УДОС), узлов связи, почтамтов, агентств союзпечати, телеграфов, междугородних, городских и сельских телефонных станций, станций проводного вещания объектов радиовещания и телевидения, их группы, мощность (вместимость) и размеры необходимых для них земельных участков следует принимать по нормам и правилам министерств связи Российской Федерации и субъектов федерации. 3. Отделения связи микрорайона, жилого района, для обслуживаемого населения, групп: IV - V (до 9 тыс. чел.) – 700 кв. м – 800 кв. м; III - IV (9 - 18 тыс. чел.) – 900 кв. м – 1000 кв. м; II - III (20 - 25 тыс. чел.) – 1100 кв. м – 1200 кв. м. Отделения связи поселка, сельского поселения для обслуживаемого населения групп: V - VI (0,5 - 2 тыс. чел.) – 3000 кв. м – 3500 кв. м; III - IV (2 - 6 тыс. чел.) – 4000 кв. м – 4500 кв. м.		
1.7	<b>Амбулаторно-</b>	3.4.1	по заданию на	1. Размеры земельных участков принимать в соответствии	60	3

№ п/п	Наименование вида разрешенного использования (ВРИ	Код (числово е обозначе ние ВРИ)	Предельное количество этажей или предельная высота зданий, строений, сооружений	Предельные (минимальные и (или) максимальные) размеры земельных участков, в том числе их площадь (кв. м)	Максимальный процент застройки в границах земельного участка	Минимальны е отступы от границ земельных участков (м)
1	2	3	4	5	6	7
	<b>поликлиническое обслуживание:</b> - размещение объектов капитального строительства, предназначенных для оказания гражданам амбулаторно- поликлинической медицинской помощи (поликлиники, фельдшерские пункты, пункты здравоохранения, центры матери и ребенка, диагностические центры, молочные кухни, станции донорства <b>крови, клинические лаборатории)</b>		проектирован ие	с: - СП 42.13330.2016 «Градостроительство. Планировка и застройка городских и сельских поселений» Актуализированная редакция СНиП 2.07.01- 89*. 2. Стационары для взрослых и детей для интенсивного лечения и кратковременного пребывания (многопрофильные больницы, специализированные стационары и медицинские центры, родильные дома и др.) с вспомогательными зданиями и сооружениями: При мощности стационаров, коек: до 50 – 210 кв. м на одну койку; св. 50 до 100 – 210 – 160 кв. м на одну койку; св. 100 до 200 – 160 – 110 кв. м на одну койку; св. 200 до 300 – 110 – 80 кв. м на одну койку; св. 300 до 500 – 80 – 60 кв. м на одну койку; св. 500 – 60 кв. м на одну койку. 3. Станции (подстанции) скорой медицинской помощи: 500 на один автомобиль, но не менее 1000 кв. м.		

№ п/п	Наименование вида разрешенного использования (ВРИ	Код (числово е обозначе ние ВРИ)	Предельное количество этажей или предельная высота зданий, строений, сооружений	Предельные (минимальные и (или) максимальные) размеры земельных участков, в том числе их площадь (кв. м)	Максимальный процент застройки в границах земельного участка	Минимальны е отступы от границ земельных участков (м)
1	2	3	4	5	6	7
				<p>4. Выдвижные пункты скорой медицинской помощи, автомобиль: 500 на один автомобиль, но не менее 1000 кв. м.</p> <p>5. Фельдшерские или фельдшерско-акушерские пункты – по заданию на проектирование.</p> <p>6. Молочные кухни, порция в сутки на одного ребенка (до 1 года): 150 на 1 тыс. порций в сутки, но не менее 1500 кв. м.</p> <p>7. Аптеки – по заданию на проектирование.</p>		
1.8	<p><b>Дошкольное, начальное и среднее общее образование:</b></p> <p>- размещение объектов капитального строительства, предназначенных для просвещения, дошкольного, начального и среднего общего образования (детские ясли,</p>	3.5.1	по заданию на проектирование	<p>1. Размеры земельных участков принимать в соответствии с:</p> <p>- СП 42.13330.2016 «Градостроительство. Планировка и застройка городских и сельских поселений» Актуализированная редакция СНиП 2.07.01-89*;</p> <p>- СП 252.1325800.2016 Здания дошкольных образовательных организаций. Правила проектирования;</p> <p>- СП 251.1325800.2016 Здания общеобразовательных организаций. Правила проектирования; 2. При вместимости</p>	40	3

№ п/п	Наименование вида разрешенного использования (ВРИ	Код (числово е обозначе ние ВРИ)	Предельное количество этажей или предельная высота зданий, строений, сооружений	Предельные (минимальные и (или) максимальные) размеры земельных участков, в том числе их площадь (кв. м)	Максимальный процент застройки в границах земельного участка	Минимальны е отступы от границ земельных участков (м)
1	2	3	4	5	6	7
	детские сады, школы, лицей, гимназии, художественные, музыкальные школы, образовательные кружки и иные организации, осуществляющие деятельность по воспитанию, образованию и просвещению), в том числе зданий, спортивных сооружений, предназначенных для занятия обучающихся физической культурой и спортом			дошкольных образовательных организаций на одно место: - до 100 мест – 44 кв. м; - св. 100 мест – 38 кв. м; - в комплексе дошкольных образовательных организаций св. 500 мест – 30 кв. м. 3. При вместимости общеобразовательной организации, учащихся: св. 40 до 400 – 55 кв. м на одного учащегося; св 400 до 500 – 65 кв. м на одного учащегося; св 500 до 600 – 55 кв. м на одного учащегося; св 600 до 800 – 45 кв. м на одного учащегося; св 800 до 1100 – 36 кв. м на одного учащегося; св 1100 до 1500 – 23 кв. м на одного учащегося; св 1500 до 2000 – 18 кв. м на одного учащегося; св 2000 – 16 кв. м на одного учащегося.		
1.9	<b>Площадки для занятий спортом:</b> - размещение площадок для занятия спортом и физкультурой на	5.1.3	-	1. Размеры земельных участков принимать в соответствии с: - СП 42.13330.2016 «Градостроительство. Планировка и застройка городских и сельских	75	1



№ п/п	Наименование вида разрешенного использования (ВРИ	Код (число е обознач ение ВРИ)	Предельное количество этажей или предельная высота зданий, строений, сооружений	Предельные (минимальные и (или) максимальные) размеры земельных участков, в том числе их площадь (кв. м)	Максимальный процент застройки в границах земельного участка	Минимальны е отступы от границ земельных участков (м)
1	2	3	4	5	6	7
	открытом воздухе (физкультурные площадки, беговые дорожки, <b>поля для спортивной игры)</b>			поселений» Актуализированная редакция СНиН 2.07.01-89*; - СП 31-115-2006 Открытые плоскостные физкультурно-спортивные сооружения. 2. Территория - 7000 - 9000 кв. м на 1 тыс. чел.		
1.1 0	Земельные участки (территории) общего пользования: - земельные участки общего пользования	12.0 включает ВРИ с кодами 12.0.1- 12.0.2	не устанавливает ся	1. Размеры земельных участков принимать в соответствии с: - СП 42.13330.2016 «Градостроительство. Планировка и застройка городских и сельских поселений» Актуализированная редакция СНиН 2.07.01-89*. 2. Порядок использования земель общего пользования определяется органами местного самоуправления.	не устанавливаетс я	не устанавливает ся
1.1 1	<b>Улично-дорожная сеть:</b> - размещение объектов улично-дорожной сети: автомобильных дорог, трамвайных путей и пешеходных тротуаров в	12.0.1 за исключе нием ВРИ с	не устанавливает ся	1. Размеры земельных участков принимать в соответствии с: - СП 42.13330.2016 «Градостроительство. Планировка и застройка городских и сельских поселений» Актуализированная редакция СНиН 2.07.01-89*.	не устанавливаетс я	не устанавливает ся

№ п/п	Наименование вида разрешенного использования (ВРИ	Код (числово е обозначе ние ВРИ)	Предельное количество этажей или предельная высота зданий, строений, сооружений	Предельные (минимальные и (или) максимальные) размеры земельных участков, в том числе их площадь (кв. м)	Максимальный процент застройки в границах земельного участка	Минимальны е отступы от границ земельных участков (м)
1	2	3	4	5	6	7
	границах населенных пунктов, пешеходных переходов, бульваров, площадей, проездов, велодорожек и объектов велотранспортной и инженерной инфраструктуры; размещение придорожных стоянок (парковок) транспортных средств в <b>границах городских улиц и дорог</b>	кодами 2.7.1, 4.9, 7.2.3		<p>2. Параметры улиц и дорог городских населенных пунктов: ширина улиц и дорог в красных линиях принимается, м:</p> <ul style="list-style-type: none"> <li>- городских дорог -15-30;</li> <li>- общегородского значения - 30-50;</li> <li>- улиц и дорог районного значения - 15-30;</li> <li>- местного значения - 10-20.</li> </ul> <p>3. Параметры улиц и дорог сельских населенных пунктов: ширина улиц и дорог в красных линиях принимается, м:</p> <ul style="list-style-type: none"> <li>- основные улицы сельского поселения – 20-30;</li> <li>- местные улицы – 15-20;</li> <li>- местные дороги – не менее 15.</li> </ul>		
2	Вспомогательные виды разрешенного использования, допустимые только в качестве дополнительных по отношению к основным видам разрешенного использования и условно разрешенным видам использования и осуществляемые совместно с ними					
2.1	Хранение автотранспорта	2.7.1	капитального строительства применительно к вспомогательным видам разрешенного использования устанавливаются идентичными с соответствующими предельными (минимальными и (или) максимальными) размерами земельных участков и предельных параметров разрешенного строительства, реконструкции объектов капитального строительства, установленных для основных видов разрешенного использования и условно разрешенных			
2.2	Размещение гаражей для собственных нужд	2.7.2				

№ п/п	Наименование вида разрешенного использования (ВРИ	Код (числово е обозначе ние ВРИ)	Предельное количество этажей или предельная высота зданий, строений, сооружений	Предельные (минимальные и (или) максимальные) размеры земельных участков, в том числе их площадь (кв. м)	Максимальный процент застройки в границах земельного участка	Минимальны е отступы от границ земельных участков (м)
1	2	3	4	5	6	7
			видов использования, дополнительно к которым и совместно с которыми установлены вспомогательные виды разрешенного использования.			
3	Условно разрешенные виды использования					
3.1	<b>Бытовое обслуживание:</b> - размещение объектов капитального строительства, предназначенных для оказания населению или организациям бытовых услуг (мастерские мелкого ремонта, ателье, бани, парикмахерские, прачечные, химчистки, похоронные бюро)	3.3	по заданию на проектирован ие	1. Размеры земельных участков принимать в соответствии с: - СП 42.13330.2016 «Градостроительство. Планировка и застройка городских и сельских поселений» Актуализированная редакция СНиН 2.07.01- 89*. 2. Предприятия бытового обслуживания - на 10 рабочих мест для предприятий мощностью: от 10 до 50 рабочих мест 1000 – 2000 кв. м; от 50 до 150 рабочих мест 500 – 800 кв. м; св. 150 рабочих мест 300 – 400 кв. м. 3. Прачечные, химчистки – по заданию на проектирование. 4. Бани – по заданию на проектирование.	60	3
3.2	Объекты культурно- досуговой деятельности: - размещение зданий, предназначенных для размещения музеев,	3.6.1	по заданию на проектирован ие	1. Размеры земельных участков принимать в соответствии с: - СП 42.13330.2016 «Градостроительство. Планировка и застройка городских и сельских поселений» Актуализированная редакция СНиН 2.07.01-	50	3

№ п/п	Наименование вида разрешенного использования (ВРИ	Код (числово е обозначе ние ВРИ)	Предельное количество этажей или предельная высота зданий, строений, сооружений	Предельные (минимальные и (или) максимальные) размеры земельных участков, в том числе их площадь (кв. м)	Максимальный процент застройки в границах земельного участка	Минимальны е отступы от границ земельных участков (м)
1	2	3	4	5	6	7
	выставочных залов, художественных галерей, домов культуры, библиотек, кинотеатров и кинозалов, театров, филармоний, концертных залов, планетариев			89*. 2. Помещения для культурно-массовой и политико- воспитательной работы с населением, досуга и любительской деятельности; танцевальные залы; клубы; кинотеатры; театры; концертные залы; лектории; городские и сельские массовые библиотеки - по заданию на проектирование.		
3.3	Религиозное использование: - размещение зданий и сооружений религиозного использования	3.7включ ает ВРИ с кодами 3.7.1- 3.7.2	не нормируется	1. Размеры земельных участков принимать в соответствии с: - СП 42.13330.2016 «Градостроительство. Планировка и застройка городских и сельских поселений» Актуализированная редакция СНиП 2.07.01- 89*; - СП 258.1311500.2016 Объекты религиозного назначения. Требования пожарной безопасности; - СП 31-103-99 Здания, сооружения и комплексы православных храмов. 2. Размеры земельных участков приходских храмовых комплексов, включающих основные здания и сооружения богослужебного и вспомогательного назначения, рекомендуется принимать исходя из удельного показателя - 7 кв. м	50	3

№ п/п	Наименование вида разрешенного использования (ВРИ)	Код (числово е обозначе ние ВРИ)	Предельное количество этажей или предельная высота зданий, строений, сооружений	Предельные (минимальные и (или) максимальные) размеры земельных участков, в том числе их площадь (кв. м)	Максимальный процент застройки в границах земельного участка	Минимальны е отступы от границ земельных участков (м)
1	2	3	4	5	6	7
				площади участка на единицу вместимости храма.		
3.4	<b>Амбулаторное ветеринарное обслуживание:</b> - размещение объектов капитального строительства, предназначенных для оказания ветеринарных услуг без содержания животных	3.10.1	по заданию на проектирован ие	<p>1. Ветеринарные аптеки в городах и иных населенных пунктах размещают на территории, обслуживаемой данными объектами.</p> <p>2. Размещение производится в отдельно стоящих зданиях, а также встроенно-пристроенных к производственным и жилым зданиям, при условии наличия отдельного, изолированного входа (выхода).</p> <p>3. Размещение ветеринарных лечебниц, ветеринарных клиник, ветеринарных центров, ветеринарных пунктов, ветеринарных кабинетов и других ветеринарных учреждений, занимающихся оказанием ветеринарных услуг в нежилых помещениях жилых зданий, даже имеющих отдельный вход (выход) на улицу, по согласованию с Администрацией.</p> <p>45. Ветеринарные пункты, обслуживающие рынки по продаже животных и птицы, стационарные сельскохозяйственные выставки и зоопарки, цирки, размещают на территории указанных объектов в зданиях (помещениях) с отдельным</p>	50	3

№ п/п	Наименование вида разрешенного использования (ВРИ	Код (числово е обозначе ние ВРИ)	Предельное количество этажей или предельная высота зданий, строений, сооружений	Предельные (минимальные и (или) максимальные) размеры земельных участков, в том числе их площадь (кв. м)	Максимальный процент застройки в границах земельного участка	Минимальны е отступы от границ земельных участков (м)
1	2	3	4	5	6	7
				<p>изолированным выходом. В каждом конкретном случае состав помещений конкретных ветеринарных пунктов определяется заданием на проектирование.</p> <p>5. Размеры санитарно-защитной зоны для ветеринарных лечебниц, ветеринарных клиник, ветеринарных центров, ветеринарных пунктов, ветеринарных кабинетов и пр., расположенных в отдельно стоящих общественных, административных, производственных зданиях и имеющих изолированный выход, согласовываются в каждом конкретном случае с органами государственного санитарного и ветеринарного надзора.</p>		
3.5	<p><b>Деловое управление:</b> - размещение объектов капитального строительства с целью: размещения объектов управленческой деятельности, не связанной с государственным или</p>	4.1	по заданию на проектирование	<p>1. Размеры земельных участков принимать в соответствии с: - СП 42.13330.2016 «Градостроительство. Планировка и застройка городских и сельских поселений» Актуализированная редакция СНиП 2.07.01-89*.</p> <p>2. Организации и учреждения управления в зависимости от этажности здания, на одного сотрудника:</p>	50	3

№ п/п	Наименование вида разрешенного использования (ВРИ	Код (числово е обозначе ние ВРИ)	Предельное количество этажей или предельная высота зданий, строений, сооружений	Предельные (минимальные и (или) максимальные) размеры земельных участков, в том числе их площадь (кв. м)	Максимальный процент застройки в границах земельного участка	Минимальны е отступы от границ земельных участков (м)
1	2	3	4	5	6	7
	муниципальным управлением и оказанием услуг, а также с целью обеспечения совершения сделок, не требующих передачи товара в момент их совершения между организациями, в том числе биржевая деятельность (за исключением банковской и страховой деятельности)			44 кв. м - 18,5 кв. м при этажности 3 – 5; 13,5 кв. м – 11 кв. м при этажности 9 – 12; 10,5 кв. м при этажности 16 и более. 3. Областные, краевые, городские, районные органов власти, на одного сотрудника: 54 кв. м – 30 кв. м при этажности 3 – 5; 13 кв. м – 12 кв. м этажности 9 – 12; 10,5 кв. м – 16 и более. 4. Поселковых и сельских органов власти, на одного сотрудника: 60 кв. м – 40 кв. м при этажности 2 – 3.		
3.6	Магазины: - размещение объектов капитального строительства, предназначенных для продажи товаров, торговая площадь которых	4.4	по заданию на проектирован ие	1. Размеры земельных участков принимать в соответствии с: - СП 42.13330.2016 «Градостроительство. Планировка и застройка городских и сельских поселений» Актуализированная редакция СНиН 2.07.01- 89*. 2. Предприятия торговли, кв м торговой площади: до 250 – 800 кв. м на 100 кв. м торговой площади; св. 250 до 650 - 800 - 600 кв. м на 100 кв. м торговой площади;	50	3

№ п/п	Наименование вида разрешенного использования (ВРИ	Код (число е обознач ение ВРИ)	Предельное количество этажей или предельная высота зданий, строений, сооружений	Предельные (минимальные и (или) максимальные) размеры земельных участков, в том числе их площадь (кв. м)	Максимальный процент застройки в границах земельного участка	Минимальны е отступы от границ земельных участков (м)
1	2	3	4	5	6	7
	составляет до 5000 кв.м			св. 650 до 1500 - 600 - 400 кв. м на 100 кв. м торговой площади; св. 1500 до 3500 - 400 - 200 кв. м на 100 кв. м торговой площади; св. 3500 - 200 кв. м на 100 кв. м торговой площади.		
3.7	Общественное питание: - размещение объектов капитального строительства в целях устройства мест общественного питания (рестораны, кафе, столовые, закусочные, бары)	4.6	по заданию на проектирован ие	1. Размеры земельных участков принимать в соответствии с: - СП 42.13330.2016 «Градостроительство. Планировка и застройка городских и сельских поселений» Актуализированная редакция СНиН 2.07.01- 89*. 2. При числе мест, кв. м на 100 мест: до 50 - 2000 - 2500 кв. м; св. 50 до 150 - 2000 - 1500 кв. м; св. 150 – 1000 кв. м.	50	3
3.8	<b>Отдых (рекреация):</b> - обустройство мест для занятия спортом, физической культурой, пешими или верховыми прогулками, отдыха и туризма, наблюдения за	5.0 за исключе нием ВРИ с кодами 5.1.1-	по заданию на проектирован ие	1. Размеры земельных участков принимать в соответствии с: - СП 42.13330.2016 «Градостроительство. Планировка и застройка городских и сельских поселений» Актуализированная редакция СНиН 2.07.01- 89*.	90	3



№ п/п	Наименование вида разрешенного использования (ВРИ	Код (числово е обозначе ние ВРИ)	Предельное количество этажей или предельная высота зданий, строений, сооружений	Предельные (минимальные и (или) максимальные) размеры земельных участков, в том числе их площадь (кв. м)	Максимальный процент застройки в границах земельного участка	Минимальны е отступы от границ земельных участков (м)
1	2	3	4	5	6	7
	природой, пикников, охоты, рыбалки и иной деятельности; создание и уход за городскими лесами, скверами, прудами, озерами, водохранилищами, пляжами, а также обустройство мест отдыха в них	5.1.2; 5.1.5- 5.1.7; 5.2.1				

## Ж5- зона застройки сельских населенных пунктов индивидуальными жилыми домами

Зона застройки сельских населенных пунктов индивидуальными жилыми домами Ж5 установлена для ормирования жилых районов из отдельно стоящих индивидуальных жилых домов с минимально разрешенным набором услуг местного значения. В состав зоны Ж5 могут включаться территории, предназначенные для ведения огородничества.

№ п/п	Наименование вида разрешенного использования (ВРИ)	Код (числовое обозначение ВРИ)	Предельное количество этажей или предельная высота зданий, строений, сооружений	Предельные (минимальные и (или) максимальные) размеры земельных участков, в том числе их площадь (кв. м)	Максимальный процент застройки в границах земельного участка	Минимальные отступы от границ земельных участков (м)
1	2	3	4	5	6	7
1	Основные виды разрешенного использования					
1.1	Для индивидуального жилищного строительства: - размещение жилого дома (отдельно стоящего здания количеством надземных этажей не более чем три, высотой не более двадцати метров, которое состоит из комнат и помещений вспомогательного использования, предназначенных для удовлетворения гражданами бытовых и	2.1	не более 3 этажей	1. Размеры земельных участков принимать в соответствии с: - СП 42.13330.2016 «Градостроительство. Планировка и застройка городских и сельских поселений» Актуализированная редакция СНиП 2.07.01-89*; - СП 30-102-99 Планировка и застройка территорий малоэтажного жилищного строительства; - СП 55.13330.2016 Дома жилые одноквартирные. 2. Площадь земельного участка, предназначенного для строительства индивидуального жилого дома – от 400 до 2000 кв. м. 3. Минимальное расстояние от границ смежного земельного участка: до основного строения – не менее 3 м, до построек для содержания скота и птицы – не менее 4 м, до прочих хозяйственных построек, строений, открытых стоянок – не менее 1 м.	40	3 (до границ смежных земельных участков) 5* (от красной линии/улицы/проезда) * при реконструкции и в условиях сложившейся застройки основные здания

№ п/п	Наименование вида разрешенного использования (ВРИ)	Код (число вое обозна чение ВРИ)	Предельное количество этажей или предельная высота зданий, строений, сооружений	Предельные (минимальные и (или) максимальные) размеры земельных участков, в том числе их площадь (кв. м)	Максимальный процент застройки в границах земельного участка	Минимальны е отступы от границ земельных участков (м)
1	2	3	4	5	6	7
	иных нужд, связанных с их проживанием в таком здании, не предназначенного для раздела на самостоятельные объекты недвижимости); выращивание сельскохозяйственных культур; размещение гаражей для собственных нужд и хозяйственных построек					<i>допускается размещать по линии застройки с учетом сложившейся застройки.</i>
1.2	<b>Для ведения личного подсобного хозяйства (приусадебный земельный участок):</b> - размещение жилого дома, указанного в описании вида разрешенного использования с кодом 2.1; производство	2.2	не более 3 этажей	1. Размеры земельных участков принимать в соответствии с: - СП 42.13330.2016 «Градостроительство. Планировка и застройка городских и сельских поселений» Актуализированная редакция СНиН 2.07.01-89*. 2. Площадь земельного участка, предназначенного для ведения личного подсобного хозяйства – от 100 до 2500 кв. м.	40	3 (до границ смежных земельных участков) 5* (от красной линии/улицы/проезда) * <i>при реконструкции</i>

№ п/п	Наименование вида разрешенного использования (ВРИ	Код (число вое обозна чение ВРИ)	Предельное количество этажей или предельная высота зданий, строений, сооружений	Предельные (минимальные и (или) максимальные) размеры земельных участков, в том числе их площадь (кв. м)	Максимальный процент застройки в границах земельного участка	Минимальны е отступы от границ земельных участков (м)
1	2	3	4	5	6	7
	сельскохозяйственной продукции; размещение гаража и иных вспомогательных сооружений; содержание <b>сельскохозяйственных животных</b>					<i>и в условиях сложившейся застройки основные здания допускается размещать по линии застройки с учетом сложившейся застройки.</i>
1.3	<b>Блокированная жилая застройка:</b> - размещение жилого дома, имеющего одну или несколько общих стен с соседними жилыми домами (количеством этажей не более чем три, при общем количестве совмещенных домов не	<b>2.3</b>	не более 3 этажей	1. Размеры земельных участков принимать в соответствии с: - СП 42.13330.2016 «Градостроительство. Планировка и застройка городских и сельских поселений» Актуализированная редакция СНиП 2.07.01- 89*; - СП 30-102-99 Планировка и застройка территорий малоэтажного жилищного строительства; 2. Площадь земельного участка, предназначенного для строительства блокированного жилого	40	5* (от красной линии/улицы/ проезда) * <i>при реконструкци и в условиях сложившейся застройки</i>

№ п/п	Наименование вида разрешенного использования (ВРИ)	Код (число вое обозна чение ВРИ)	Предельное количество этажей или предельная высота зданий, строений, сооружений	Предельные (минимальные и (или) максимальные) размеры земельных участков, в том числе их площадь (кв. м)	Максимальный процент застройки в границах земельного участка	Минимальны е отступы от границ земельных участков (м)
1	2	3	4	5	6	7
	более десяти и каждый из которых предназначен для проживания одной семьи, имеет общую стену (общие стены) без проемов с соседним домом или соседними домами, расположен на отдельном земельном участке и имеет выход на территорию общего пользования (жилые дома блокированной застройки); - разведение декоративных и плодовых деревьев, овощных и ягодных культур; - размещение гаражей для собственных нужд и иных вспомогательных сооружений; обустройство спортивных и детских площадок,			дома – от 100 кв. м. 3. Минимальное расстояние от границ смежного земельного участка: до основного строения – не менее 3 м, до построек для содержания скота и птицы – не менее 4 м, до прочих хозяйственных построек, строений, открытых стоянок – не менее 1 м. 4. Размер земельного участка МКД определяется как суммарная площадь площадок общего пользования различного назначения входящих в состав придомовой территории и площадь застройки МКД. 4.1. Допускается объединение площадок общего пользования различного назначения входящих в состав придомовой территории на группу МКД при согласовании с Администрацией. 5. Расстояния между домами внутри квартала (группы домов) принимаются в соответствии с нормами противопожарной безопасности и нормами инсоляции. 6. Требования к высоте строений, оформлению фасадов, ограждений, обращенных на улицу,		<i>основные здания допускается размещать по линии застройки с учетом сложившейся застройки.</i>

№ п/п	Наименование вида разрешенного использования (ВРИ)	Код (число вое обозна чение ВРИ)	Предельное количество этажей или предельная высота зданий, строений, сооружений	Предельные (минимальные и (или) максимальные) размеры земельных участков, в том числе их площадь (кв. м)	Максимальный процент застройки в границах земельного участка	Минимальны е отступы от границ земельных участков (м)
1	2	3	4	5	6	7
	площадок для отдыха			должны соответствовать, характеру формирующейся среды, типу застройки и условиям размещения в КГО, что определяются документацией по планировке территории, проектной документацией.		
1.4	Коммунальное обслуживание: - размещение зданий и сооружений в целях обеспечения физических и юридических лиц коммунальными услугами.	3.1 включ ает ВРИ с кодам и 3.1.1- 3.1.2	по заданию на проектирование	1. Размеры земельных участков принимать в соответствии с: - СП 32.13330.2018 Канализация. Наружные сети и сооружения. СНиП 2.04.03-85 (с Изменением № 1); - СП 8.13130 «Системы противопожарной защиты. Наружное Противопожарное водоснабжение. Требования Пожарной безопасности»; - СП 31.13330.2012 Водоснабжение Наружные сети и сооружения Актуализированная редакция СНиП 2.04.02-84 (с Изменением № 2); - Правилами устройства электроустановок (ПУЭ); - Постановлением Правительства РФ от 11.08.2003 № 486 «Об утверждении Правил определения размеров земельных участков для размещения воздушных линий электропередачи и опор линий связи, обслуживающих электрические сети»;	75	3

№ п/п	Наименование вида разрешенного использования (ВРИ)	Код (число вое обозна чение ВРИ)	Предельное количество этажей или предельная высота зданий, строений, сооружений	Предельные (минимальные и (или) максимальные) размеры земельных участков, в том числе их площадь (кв. м)	Максимальный процент застройки в границах земельного участка	Минимальны е отступы от границ земельных участков (м)
1	2	3	4	5	6	7
				<ul style="list-style-type: none"> <li>- СП 62.13330.2011* Газораспределительные системы. Актуализированная редакция СНиП 42-01-2002 (с Изменением № 1);</li> <li>- ВСН 60-89. Устройства связи, сигнализации и диспетчеризации инженерного оборудования жилых и общественных зданий. Нормы проектирования;</li> <li>- СП 124.13330.2012 Тепловые сети. Актуализированная редакция СНиП 41-02-2003;</li> <li>- СП 42.13330.2016 «Градостроительство. Планировка и застройка городских и сельских поселений» Актуализированная редакция СНиП 2.07.01-89*.</li> </ul>		

№ п/п	Наименование вида разрешенного использования (ВРИ)	Код (число вое обозна чение ВРИ)	Предельное количество этажей или предельная высота зданий, строений, сооружений	Предельные (минимальные и (или) максимальные) размеры земельных участков, в том числе их площадь (кв. м)	Максимальный процент застройки в границах земельного участка	Минимальны е отступы от границ земельных участков (м)
1	2	3	4	5	6	7
1.5	<b>Оказание услуг связи:</b> - размещение зданий, предназначенных для размещения пунктов оказания услуг почтовой, телеграфной, междугородней и международной <b>телефонной связи</b>	3.2.3	для отдельно стоящих объектов капитального строительства , оказывающих услуги связи – по заданию на проектирован ие	1. Размеры земельных участков принимать в соответствии с: - СП 42.13330.2016 «Градостроительство. Планировка и застройка городских и сельских поселений» Актуализированная редакция СНиН 2.07.01- 89*. 2. Размещение отделений связи, укрупненных доставочных отделений связи (УДОС), узлов связи, почтамтов, агентств союзпечати, телеграфов, междугородних, городских и сельских телефонных станций, станций проводного вещания объектов радиовещания и телевидения, их группы, мощность (вместимость) и размеры необходимых для них земельных участков следует принимать по нормам и правилам министерств связи Российской Федерации и субъектов федерации. 3. Отделения связи поселка, сельского поселения для обслуживаемого населения групп: V - VI (0,5 - 2 тыс. чел.) – 3000 кв. м – 3500 кв. м; III - IV (2 - 6 тыс. чел.) – 4000 кв. м – 4500 кв. м.	60	3



№ п/п	Наименование вида разрешенного использования (ВРИ)	Код (число вое обозна чение ВРИ)	Предельное количество этажей или предельная высота зданий, строений, сооружений	Предельные (минимальные и (или) максимальные) размеры земельных участков, в том числе их площадь (кв. м)	Максимальный процент застройки в границах земельного участка	Минимальны е отступы от границ земельных участков (м)
1	2	3	4	5	6	7
1.6	<b>Дошкольное, начальное и среднее общее образование:</b> - размещение объектов капитального строительства, предназначенных для просвещения, дошкольного, начального и среднего общего образования (детские ясли, детские сады, школы, лицеи, гимназии, художественные, музыкальные школы, образовательные кружки и иные организации, осуществляющие деятельность по воспитанию, образованию и просвещению), в том числе зданий, спортивных	3.5.1	по заданию на проектирование	1. Размеры земельных участков принимать в соответствии с: - СП 42.13330.2016 «Градостроительство. Планировка и застройка городских и сельских поселений» Актуализированная редакция СНиП 2.07.01-89*; - СП 252.1325800.2016 Здания дошкольных образовательных организаций. Правила проектирования; - СП 251.1325800.2016 Здания общеобразовательных организаций. Правила проектирования; 2. При вместимости дошкольных образовательных организаций на одно место: - до 100 мест – 44 кв. м; - св. 100 мест – 38 кв. м; - в комплексе дошкольных образовательных организаций св. 500 мест – 30 кв. м. 3. При вместимости общеобразовательной организации, учащихся: св. 40 до 400 – 55 кв. м на одного учащегося; св 400 до 500 – 65 кв. м на одного учащегося; св 500 до 600 – 55 кв. м на одного учащегося; св 600 до 800 – 45 кв. м на одного учащегося;	40	3

№ п/п	Наименование вида разрешенного использования (ВРИ)	Код (число вое обозна чение ВРИ)	Предельное количество этажей или предельная высота зданий, строений, сооружений	Предельные (минимальные и (или) максимальные) размеры земельных участков, в том числе их площадь (кв. м)	Максимальный процент застройки в границах земельного участка	Минимальны е отступы от границ земельных участков (м)
1	2	3	4	5	6	7
	сооружений, предназначенных для занятия обучающихся физической культурой и спортом			св 800 до 1100 – 36 кв. м на одного учащегося; св 1100 до 1500 – 23 кв. м на одного учащегося; св 1500 до 2000 – 18 кв. м на одного учащегося; св 2000 – 16 кв. м на одного учащегося.		

№ п/п	Наименование вида разрешенного использования (ВРИ)	Код (число вое обозна чение ВРИ)	Предельное количество этажей или предельная высота зданий, строений, сооружений	Предельные (минимальные и (или) максимальные) размеры земельных участков, в том числе их площадь (кв. м)	Максимальный процент застройки в границах земельного участка	Минимальны е отступы от границ земельных участков (м)
1	2	3	4	5	6	7
1.7	<b>Площадки для занятий спортом:</b> <b>- размещение площадок для занятия спортом и физкультурой на открытом воздухе (физкультурные площадки, беговые дорожки, поля для спортивной игры)</b>	5.1.3	-	1. Размеры земельных участков принимать в соответствии с: - СП 42.13330.2016 «Градостроительство. Планировка и застройка городских и сельских поселений» Актуализированная редакция СНиН 2.07.01-89*; - СП 31-115-2006 Открытые плоскостные физкультурно-спортивные сооружения. 2. Территория - 7000 - 9000 кв. м на 1 тыс. чел.	75	1

№ п/п	Наименование вида разрешенного использования (ВРИ)	Код (число вое обозна чение ВРИ)	Предельное количество этажей или предельная высота зданий, строений, сооружений	Предельные (минимальные и (или) максимальные) размеры земельных участков, в том числе их площадь (кв. м)	Максимальный процент застройки в границах земельного участка	Минимальны е отступы от границ земельных участков (м)
1	2	3	4	5	6	7
1.8	<b>Земельные участки (территории) общего пользования:</b> <b>- земельные участки общего пользования</b>	12.0 включ ает ВРИ с кодам и 12.0.1- 12.0.2	не устанавливает ся	1. Размеры земельных участков принимать в соответствии с: - СП 42.13330.2016 «Градостроительство. Планировка и застройка городских и сельских поселений» Актуализированная редакция СНиП 2.07.01-89*. 2. Порядок использования земель общего пользования определяется органами местного самоуправления.	не устанавливаетс я	не устанавливает ся

№ п/п	Наименование вида разрешенного использования (ВРИ	Код (число вое обозна чение ВРИ)	Предельное количество этажей или предельная высота зданий, строений, сооружений	Предельные (минимальные и (или) максимальные) размеры земельных участков, в том числе их площадь (кв. м)	Максимальный процент застройки в границах земельного участка	Минимальны е отступы от границ земельных участков (м)
1	2	3	4	5	6	7
1.9	<b>Улично-дорожная сеть:</b> - размещение объектов улично-дорожной сети: автомобильных дорог, трамвайных путей и пешеходных тротуаров в границах населенных пунктов, пешеходных переходов, бульваров, площадей, проездов, велодорожек и объектов велотранспортной и инженерной инфраструктуры; размещение придорожных стоянок (парковок) транспортных средств в границах городских улиц и дорог	12.0.1 за исключе ние м ВРИ с кодам и 2.7.1, 4.9, 7.2.3	не устанавливает ся	1. Размеры земельных участков принимать в соответствии с: - СП 42.13330.2016 «Градостроительство. Планировка и застройка городских и сельских поселений» Актуализированная редакция СНиН 2.07.01- 89*. 2. Параметры улиц и дорог городских населенных пунктов: ширина улиц и дорог в красных линиях принимается, м: - городских дорог -15-30; - общегородского значения - 30-50; - улиц и дорог районного значения - 15-30; - местного значения - 10-20. 3. Параметры улиц и дорог сельских населенных пунктов: ширина улиц и дорог в красных линиях принимается, м: - основные улицы сельского поселения – 20-30; - местные улицы – 15-20; - местные дороги – не менее 15.	не устанавливаетс я	не устанавливает ся

№ п/п	Наименование вида разрешенного использования (ВРИ)	Код (число вое обозна чение ВРИ)	Предельное количество этажей или предельная высота зданий, строений, сооружений	Предельные (минимальные и (или) максимальные) размеры земельных участков, в том числе их площадь (кв. м)	Максимальный процент застройки в границах земельного участка	Минимальны е отступы от границ земельных участков (м)
1	2	3	4	5	6	7
1.1 0	<b>Ведение огородничества: - осуществление отдыха и (или) выращивания гражданами для собственных нужд сельскохозяйственных культур; размещение хозяйственных построек, не являющихся объектами недвижимости, предназначенных для хранения инвентаря и урожаа сельскохозяйственных культур</b>	13.1	не устанавливает ся	1. Размеры земельных участков принимать в соответствии с: - СП 42.13330.2016 «Градостроительство. Планировка и застройка городских и сельских поселений» Актуализированная редакция СНиН 2.07.01- 89*. 2. Площадь земельного участка, предназначенного для ведения огородничества – от 5 до 400 кв. м.	не устанавливаетс я	не устанавливает ся

№ п/п	Наименование вида разрешенного использования (ВРИ	Код (число вое обозна чение ВРИ)	Предельное количество этажей или предельная высота зданий, строений, сооружений	Предельные (минимальные и (или) максимальные) размеры земельных участков, в том числе их площадь (кв. м)	Максимальный процент застройки в границах земельного участка	Минимальны е отступы от границ земельных участков (м)
1	2	3	4	5	6	7
2	<b>Вспомогательные виды разрешенного использования</b> , допустимые только в качестве дополнительных по отношению к основным видам разрешенного использования и условно разрешенным видам использования и осуществляемые совместно с ними					
2.1	Хранение автотранспорта	2.7.1	Предельные (минимальные и (или) максимальные) размеры земельных участков и предельные параметры разрешенного строительства, реконструкции объектов капитального строительства применительно к вспомогательным видам разрешенного использования устанавливаются идентичными с соответствующими предельными (минимальными и (или) максимальными) размерами земельных участков и предельных параметров разрешенного строительства, реконструкции объектов капитального строительства, установленных для основных видов разрешенного использования и условно разрешенных видов использования, дополнительно к которым и совместно с которыми установлены вспомогательные виды разрешенного использования.			
	Размещение гаражей для собственных нужд	2.7.2				
2.2						
3	Условно разрешенные виды использования					
3.1	Бытовое обслуживание: - размещение объектов капитального строительства, предназначенных для оказания населению или организациям бытовых	3.3	по заданию на проектирование	1. Размеры земельных участков принимать в соответствии с: - СП 42.13330.2016 «Градостроительство. Планировка и застройка городских и сельских поселений» Актуализированная редакция СНиН 2.07.01-89*. 2. Предприятия бытового обслуживания - на 10 рабочих мест для предприятий мощностью: от 10 до 50 рабочих мест 1000 – 2000 кв. м; от 50 до 150 рабочих мест 500 – 800 кв. м;	60	3

№ п/п	Наименование вида разрешенного использования (ВРИ)	Код (число вое обозна чение ВРИ)	Предельное количество этажей или предельная высота зданий, строений, сооружений	Предельные (минимальные и (или) максимальные) размеры земельных участков, в том числе их площадь (кв. м)	Максимальный процент застройки в границах земельного участка	Минимальны е отступы от границ земельных участков (м)
1	2	3	4	5	6	7
	услуг (мастерские мелкого ремонта, ателье, бани, парикмахерские, прачечные, химчистки, похоронные бюро)			св. 150 рабочих мест 300 – 400 кв. м. 3. Прачечные, химчистки – по заданию на проектирование. 4. Бани – по заданию на проектирование.		
3.2	Амбулаторно- поликлиническое обслуживание: - размещение объектов капитального строительства, предназначенных для оказания гражданам амбулаторно- поликлинической медицинской помощи (поликлиники, фельдшерские пункты, пункты здравоохранения,	3.4.1	по заданию на проектирован ие	1. Размеры земельных участков принимать в соответствии с: - СП 42.13330.2016 «Градостроительство. Планировка и застройка городских и сельских поселений» Актуализированная редакция СНиП 2.07.01- 89*. 2. Стационары для взрослых и детей для интенсивного лечения и кратковременного пребывания (многопрофильные больницы, специализированные стационары и медицинские центры, родильные дома и др.) с вспомогательными зданиями и сооружениями: При мощности стационаров, коек: до 50 – 210 кв. м на одну койку; св. 50 до 100 – 210 – 160 кв. м на одну койку; св. 100 до 200 – 160 – 110 кв. м на одну койку;	60	3



№ п/п	Наименование вида разрешенного использования (ВРИ	Код (число вое обозна чение ВРИ)	Предельное количество этажей или предельная высота зданий, строений, сооружений	Предельные (минимальные и (или) максимальные) размеры земельных участков, в том числе их площадь (кв. м)	Максимальный процент застройки в границах земельного участка	Минимальны е отступы от границ земельных участков (м)
1	2	3	4	5	6	7
	центры матери и ребенка, диагностические центры, молочные кухни, станции донорства крови, клинические лаборатории)			св. 200 до 300 – 110 – 80 кв. м на одну койку; св. 300 до 500 – 80 – 60 кв. м на одну койку; св. 500 – 60 кв. м на одну койку. 3. Станции (подстанции) скорой медицинской помощи: 500 на один автомобиль, но не менее 1000 кв. м. 4. Выдвижные пункты скорой медицинской помощи, автомобиль: 500 на один автомобиль, но не менее 1000 кв. м. 5. Фельдшерские или фельдшерско-акушерские пункты – по заданию на проектирование. 6. Молочные кухни, порция в сутки на одного ребенка (до 1 года): 150 на 1 тыс. порций в сутки, но не менее 1500 кв. м. 7. Аптеки – по заданию на проектирование.		
3.3	Объекты культурно- досуговой деятельности: - размещение зданий, предназначенных для размещения музеев, выставочных залов, художественных галерей, домов культуры,	3.6.1	по заданию на проектирован ие	1. Размеры земельных участков принимать в соответствии с: - СП 42.13330.2016 «Градостроительство. Планировка и застройка городских и сельских поселений» Актуализированная редакция СНиН 2.07.01- 89*. 2. Помещения для культурно-массовой и политико- воспитательной работы с населением, досуга и любительской деятельности; танцевальные залы;	50	3

№ п/п	Наименование вида разрешенного использования (ВРИ	Код (число вое обозна чение ВРИ)	Предельное количество этажей или предельная высота зданий, строений, сооружений	Предельные (минимальные и (или) максимальные) размеры земельных участков, в том числе их площадь (кв. м)	Максимальный процент застройки в границах земельного участка	Минимальны е отступы от границ земельных участков (м)
1	2	3	4	5	6	7
	библиотек, кинотеатров и кинозалов, театров, филармоний, концертных залов, планетариев			клубы; кинотеатры; театры; концертные залы; лектории; городские и сельские массовые библиотеки - по заданию на проектирование.		
3.4	<b>Религиозное использование:</b> - размещение зданий и сооружений религиозного использования	3.7 включ ает ВРИ с кодам и 3.7.1- 3.7.2	не нормируется	1. Размеры земельных участков принимать в соответствии с: - СП 42.13330.2016 «Градостроительство. Планировка и застройка городских и сельских поселений» Актуализированная редакция СНиН 2.07.01- 89*; - СП 258.1311500.2016 Объекты религиозного назначения. Требования пожарной безопасности; - СП 31-103-99 Здания, сооружения и комплексы православных храмов. 2. Размеры земельных участков приходских храмовых комплексов, включающих основные здания и сооружения богослужебного и вспомогательного назначения, рекомендуется принимать исходя из удельного показателя - 7 кв. м площади участка на единицу вместимости храма.	50	3

№ п/п	Наименование вида разрешенного использования (ВРИ)	Код (число вое обозна чение ВРИ)	Предельное количество этажей или предельная высота зданий, строений, сооружений	Предельные (минимальные и (или) максимальные) размеры земельных участков, в том числе их площадь (кв. м)	Максимальный процент застройки в границах земельного участка	Минимальны е отступы от границ земельных участков (м)
1	2	3	4	5	6	7
3.5	<b>Амбулаторное ветеринарное обслуживание:</b> - размещение объектов капитального строительства, предназначенных для оказания ветеринарных услуг без содержания животных	3.10.1	по заданию на проектирован ие	1. Ветеринарные аптеки в городах и иных населенных пунктах размещают на территории, обслуживаемой данными объектами. 2. Размещение производится в отдельно стоящих зданиях, а также встроенно-пристроенных к производственным и жилым зданиям, при условии наличия отдельного, изолированного входа (выхода). 3. Размещение ветеринарных лечебниц, ветеринарных клиник, ветеринарных центров, ветеринарных пунктов, ветеринарных кабинетов и других ветеринарных учреждений, занимающихся оказанием ветеринарных услуг в нежилых помещениях жилых зданий, даже имеющих отдельный вход (выход) на улицу, по согласованию с Администрацией. 45. Ветеринарные пункты, обслуживающие рынки по продаже животных и птицы, стационарные сельскохозяйственные выставки и зоопарки, цирки, размещают на территории указанных объектов в зданиях (помещениях) с отдельным изолированным выходом. В каждом конкретном случае состав помещений конкретных	50	3

№ п/п	Наименование вида разрешенного использования (ВРИ)	Код (число вое обозна чение ВРИ)	Предельное количество этажей или предельная высота зданий, строений, сооружений	Предельные (минимальные и (или) максимальные) размеры земельных участков, в том числе их площадь (кв. м)	Максимальный процент застройки в границах земельного участка	Минимальны е отступы от границ земельных участков (м)
1	2	3	4	5	6	7
				ветеринарных пунктов определяется заданием на проектирование. 5. Размеры санитарно-защитной зоны для ветеринарных лечебниц, ветеринарных клиник, ветеринарных центров, ветеринарных пунктов, ветеринарных кабинетов и пр., расположенных в отдельно стоящих общественных, административных, производственных зданиях и имеющих изолированный выход, согласовываются в каждом конкретном случае с органами государственного санитарного и ветеринарного надзора.		
3.6	<b>Деловое управление:</b> - размещение объектов капитального строительства с целью: размещения объектов управленческой деятельности, не связанной с государственным или муниципальным управлением и оказанием	4.1	по заданию на проектирован ие	1. Размеры земельных участков принимать в соответствии с: - СП 42.13330.2016 «Градостроительство. Планировка и застройка городских и сельских поселений» Актуализированная редакция СНиН 2.07.01- 89*. 2. Организации и учреждения управления в зависимости от этажности здания, на одного сотрудника: 44 кв. м - 18,5 кв. м при этажности 3 – 5; 13,5 кв. м – 11 кв. м при этажности 9 – 12;	50	3

№ п/п	Наименование вида разрешенного использования (ВРИ	Код (число вое обозна чение ВРИ)	Предельное количество этажей или предельная высота зданий, строений, сооружений	Предельные (минимальные и (или) максимальные) размеры земельных участков, в том числе их площадь (кв. м)	Максимальный процент застройки в границах земельного участка	Минимальны е отступы от границ земельных участков (м)
1	2	3	4	5	6	7
	услуг, а также с целью обеспечения совершения сделок, не требующих передачи товара в момент их совершения между организациями, в том числе биржевая деятельность (за исключением банковской и страховой деятельности)			10,5 кв. м при этажности 16 и более. 3. Поселковых и сельских органов власти, на одного сотрудника: 60 кв. м – 40 кв. м при этажности 2 – 3.		
3.7	<b>Магазины:</b> - размещение объектов капитального строительства, предназначенных для продажи товаров, торговая площадь которых составляет до 5000 кв.м	4.4	по заданию на проектирование	1. Размеры земельных участков принимать в соответствии с: - СП 42.13330.2016 «Градостроительство. Планировка и застройка городских и сельских поселений» Актуализированная редакция СНиН 2.07.01-89*. 2. Предприятия торговли, кв м торговой площади: до 250 – 800 кв. м на 100 кв. м торговой площади; св. 250 до 650 - 800 - 600 кв. м на 100 кв. м торговой площади; св. 650 до 1500 - 600 - 400 кв. м на 100 кв. м торговой площади; св. 1500 до 3500 - 400 - 200 кв. м на 100 кв. м торговой	50	3

№ п/п	Наименование вида разрешенного использования (ВРИ	Код (число вое обозна чение ВРИ)	Предельное количество этажей или предельная высота зданий, строений, сооружений	Предельные (минимальные и (или) максимальные) размеры земельных участков, в том числе их площадь (кв. м)	Максимальный процент застройки в границах земельного участка	Минимальны е отступы от границ земельных участков (м)
1	2	3	4	5	6	7
				площади; св. 3500 - 200 кв. м на 100 кв. м торговой площади.		
3.8	<b>Общественное питание:</b> - размещение объектов капитального строительства в целях устройства мест общественного питания (рестораны, кафе, столовые, закусочные, бары)	4.6	по заданию на проектирование	1. Размеры земельных участков принимать в соответствии с: - СП 42.13330.2016 «Градостроительство. Планировка и застройка городских и сельских поселений» Актуализированная редакция СНиН 2.07.01-89*. 2. При числе мест, кв. м на 100 мест: до 50 - 2000 - 2500 кв. м; св. 50 до 150 - 2000 - 1500 кв. м; св. 150 – 1000 кв. м.	50	3
3.9	<b>Отдых (рекреация):</b> - обустройство мест для занятия спортом, физической культурой, пешими или верховыми прогулками, отдыха и туризма, наблюдения за природой, пикников, охоты, рыбалки и иной деятельности; создание и уход за городскими	5.0 за исключе ние м ВРИ с кодам и 5.1.1- 5.1.2; 5.1.5-	по заданию на проектирование	1. Размеры земельных участков принимать в соответствии с: - СП 42.13330.2016 «Градостроительство. Планировка и застройка городских и сельских поселений» Актуализированная редакция СНиН 2.07.01-89*.	90	3

№ п/п	Наименование вида разрешенного использования (ВРИ	Код (число вое обозна чение ВРИ)	Предельное количество этажей или предельная высота зданий, строений, сооружений	Предельные (минимальные и (или) максимальные) размеры земельных участков, в том числе их площадь (кв. м)	Максимальный процент застройки в границах земельного участка	Минимальны е отступы от границ земельных участков (м)
1	2	3	4	5	6	7
	лесами, скверами, прудами, озерами, водохранилищами, пляжами, а также обустройство мест отдыха в них	5.1.7; 5.2.1				
3.1 0	<b>Земельные участки общего назначения:</b> - земельные участки, являющиеся имуществом общего пользования и предназначенные для общего использования правообладателями земельных участков, расположенных в границах территории ведения гражданами садоводства или огородничества для собственных нужд, и (или) для размещения объектов	13.0	не устанавливает ся	Размеры земельных участков принимать в соответствии с: - СП 42.13330.2016 «Градостроительство. Планировка и застройка городских и сельских поселений» Актуализированная редакция СНиП 2.07.01-89*.	не устанавливаетс я	не устанавливает ся

№ п/п	Наименование вида разрешенного использования (ВРИ	Код (число вое обозна чение ВРИ)	Предельное количество этажей или предельная высота зданий, строений, сооружений	Предельные (минимальные и (или) максимальные) размеры земельных участков, в том числе их площадь (кв. м)	Максимальный процент застройки в границах земельного участка	Минимальны е отступы от границ земельных участков (м)
1	2	3	4	5	6	7
	<b>капитального строительства, относящихся к имуществу общего пользования</b>					



## Р1 – зона рекреационно-ландшафтных территорий

Зона рекреационно-ландшафтных территорий Р1 выделена для обеспечения условий сохранения и использования существующего природного ландшафта и создания экологически чистой окружающей среды в интересах здоровья населения, обеспечения их рационального использования.

№ п/п	Наименование вида разрешенного использования (ВРИ)	Код (числовое обозначение ВРИ)	Предельное количество этажей или предельная высота зданий, строений, сооружений	Предельные (минимальные и (или) максимальные) размеры земельных участков, в том числе их площадь (кв. м)	Максимальный процент застройки в границах земельного участка	Минимальные отступы от границ земельных участков (м)
1	2	3	4	5	6	7
	Основные виды разрешенного использования					
1.1	<b>Площадки для занятий спортом:</b> - размещение площадок для занятия спортом и физкультурой на открытом воздухе (физкультурные площадки, беговые дорожки, поля для спортивной игры)	5.1.3	не устанавливается	1. Размеры земельных участков принимать в соответствии с: - СП 42.13330.2016 «Градостроительство. Планировка и застройка городских и сельских поселений» Актуализированная редакция СНиП 2.07.01-89*; - СП 31-115-2006 Открытые плоскостные физкультурно-спортивные сооружения. 2. Территория - 7000 - 9000 кв. м на 1 тыс. чел.	75	1
1.2	<b>Поля для гольфа или конных прогулок:</b> - обустройство мест для	5.5	не устанавливается	1. Размеры земельных участков принимать в соответствии с: - СП 42.13330.2016 «Градостроительство. Планировка и	100	Не устанавливается

№ п/п	Наименование вида разрешенного использования (ВРИ	Код (числово е обозначе ние ВРИ)	Предельное количество этажей или предельная высота зданий, строений, сооружений	Предельные (минимальные и (или) максимальные) размеры земельных участков, в том числе их площадь (кв. м)	Максимальный процент застройки в границах земельного участка	Минимальны е отступы от границ земельных участков (м)
1	2	3	4	5	6	7
	игры в гольф или осуществления конных прогулок, в том числе осуществление необходимых земляных работ и размещения вспомогательных сооружений; размещение конноспортивных манежей, не <b>предусматривающих устройство трибун</b>			<p>застройка городских и сельских поселений» Актуализированная редакция СНиН 2.07.01- 89*;</p> <p>- СП 31-115-2006 Открытые плоскостные физкультурно- спортивные сооружения;</p> <p>- НТП-АПК 1.10.04.003-03 Нормы технологического проектирования конно-спортивных комплексов.</p> <p>2. Гольф-объекты малых форм, не менее:</p> <p>18-ти луночное гольф-поле (18 -Hole Golf Course) – 600000 кв. м;</p> <p>9-ти луночное гольф-поле (9- Hole Golf Course) – 300000 кв. м;</p> <p>поле «Пар 3» (Par 3) – 100000 кв. м;</p> <p>«Питч энд патт» (Pitch &amp; Putt (18 Holes) – 18 лунок – 20000 кв. м;</p> <p>«Питч энд патт» (Pitch &amp; Putt (9 Holes) – 9 лунок – 8000 кв. м;</p> <p>«Драйвингрэйндж» (Driving Range) - 20000 кв. м;</p> <p>«Прэктисгрин» (Driving Range) – 400 кв. м;</p> <p>«Чиппинггрин» (Chipping Green) – 300 кв. м;</p> <p>«Сэндтрэпэриа» (Sandtrap Area) - 300 кв. М.</p> <p>3. Полноразмерное 18-ти луночного гольф-поле (18- Hole</p>		

№ п/п	Наименование вида разрешенного использования (ВРИ	Код (числово е обозначе ние ВРИ)	Предельное количество этажей или предельная высота зданий, строений, сооружений	Предельные (минимальные и (или) максимальные) размеры земельных участков, в том числе их площадь (кв. м)	Максимальный процент застройки в границах земельного участка	Минимальны е отступы от границ земельных участков (м)
1	2	3	4	5	6	7
				Golf Course) – 1000000 кв. м. 4. Требования к минимальным размерам полей для различных видов конных прогулок аналогичны требованиям к объектам для обучения верховой езде, тренинга, демонстрации лошадей и проведения спортивных и зрелищных мероприятий. 4.1. Прогулочные трассы рекомендуется располагать в лесной зоне. Ширина прогулочных трасс должна составлять не менее 3 м.		
1.3	<b>Общее пользование водными объектами:</b> - использование земельных участков, примыкающих к водным объектам способами, необходимыми для осуществления общего водопользования (водопользования, осуществляемого гражданами для личных нужд,	11.1	не устанавливается			

№ п/п	Наименование вида разрешенного использования (ВРИ	Код (числово е обозначе ние ВРИ)	Предельное количество этажей или предельная высота зданий, строений, сооружений	Предельные (минимальные и (или) максимальные) размеры земельных участков, в том числе их площадь (кв. м)	Максимальный процент застройки в границах земельного участка	Минимальны е отступы от границ земельных участков (м)
1	2	3	4	5	6	7
	<b>а также забор (изъятие) водных ресурсов для целей питьевого и хозяйственно- бытового водоснабжения, купание, использование маломерных судов, водных мотоциклов и других технических средств, предназначенных для отдыха на водных объектах, водопой, если соответствующие запреты не установлены законодательством)</b>					
1.4	<b>Земельные участки (территории) общего</b>	12.0 включает	не устанавливает	1. Размеры земельных участков принимать в соответствии с:	не устанавливаетс	не устанавливает

№ п/п	Наименование вида разрешенного использования (ВРИ	Код (числово е обозначе ние ВРИ)	Предельное количество этажей или предельная высота зданий, строений, сооружений	Предельные (минимальные и (или) максимальные) размеры земельных участков, в том числе их площадь (кв. м)	Максимальный процент застройки в границах земельного участка	Минимальны е отступы от границ земельных участков (м)
1	2	3	4	5	6	7
	<b>пользования: - земельные участки общего пользования</b>	ВРИ с кодами 12.0.1- 12.0.2	ся	- СП 42.13330.2016 «Градостроительство. Планировка и застройка городских и сельских поселений» Актуализированная редакция СНиН 2.07.01- 89*. 2.	я	ся
2	<b>Вспомогательные виды разрешенного использования</b> , допустимые только в качестве дополнительных по отношению к основным видам разрешенного использования и условно разрешенным видам использования и осуществляемые совместно с ними					
2.1	Коммунальное обслуживание	3.1	Предельные (минимальные и (или) максимальные) размеры земельных участков и предельные параметры разрешенного строительства, реконструкции объектов капитального строительства применительно к вспомогательным видам разрешенного использования устанавливаются идентичными с соответствующими предельными (минимальными и (или) максимальными) размерами земельных участков и предельных параметров разрешенного строительства, реконструкции объектов капитального строительства, установленных для основных видов разрешенного использования и условно разрешенных видов использования, дополнительно к которым и совместно с которыми установлены вспомогательные виды разрешенного использования.			
2.2						
3	<b>Условно разрешенные виды использования</b>					
3.1	Общественное питание: - размещение объектов капитального	4.6	по заданию на проектирование	1. Размеры земельных участков принимать в соответствии с:  - СП 42.13330.2016 «Градостроительство. Планировка и	50	3

№ п/п	Наименование вида разрешенного использования (ВРИ	Код (числово е обозначе ние ВРИ)	Предельное количество этажей или предельная высота зданий, строений, сооружений	Предельные (минимальные и (или) максимальные) размеры земельных участков, в том числе их площадь (кв. м)	Максимальный процент застройки в границах земельного участка	Минимальны е отступы от границ земельных участков (м)
1	2	3	4	5	6	7
	строительства в целях устройства мест общественного питания (рестораны, кафе, столовые, закусочные, бары)			застройка городских и сельских поселений» Актуализированная редакция СНиН 2.07.01- 89*. 2. При числе мест, кв. м на 100 мест: до 50 - 2000 - 2500 кв. м; св. 50 до 150 - 2000 - 1500 кв. м; св. 150 – 1000 кв. м.		
3.2	Природно- познавательный туризм: - размещение баз и палаточных лагерей для проведения походов и экскурсий по ознакомлению с природой, пеших и конных прогулок, устройство троп и дорожек, размещение щитов с познавательными сведениями об	5.2	не устанавливает ся	1. Размеры земельных участков принимать в соответствии с: - СП 42.13330.2016 «Градостроительство. Планировка и застройка городских и сельских поселений» Актуализированная редакция СНиН 2.07.01- 89*. 2. Размещение баз и палаточных лагерей: 200 кв. м/чел при вместимости 400 и более мест; 250 кв. м/чел при вместимости лагерей до 240 мест.	не устанавливаетс я	не устанавливает ся

№ п/п	Наименование вида разрешенного использования (ВРИ	Код (числово е обозначе ние ВРИ)	Предельное количество этажей или предельная высота зданий, строений, сооружений	Предельные (минимальные и (или) максимальные) размеры земельных участков, в том числе их площадь (кв. м)	Максимальный процент застройки в границах земельного участка	Минимальны е отступы от границ земельных участков (м)
1	2	3	4	5	6	7
	окружающей природной среде; осуществление необходимых природоохранных и природовосстановительн ых мероприятий					
3.3	<b>Туристическое обслуживание:</b> - размещение пансионатов, гостиниц, кемпингов, домов отдыха, не оказывающих услуги по лечению; размещение детских лагерей	5.2.1	по заданию на проектирован ие	1. Размеры земельных участков принимать в соответствии с: - СП 42.13330.2016 «Градостроительство. Планировка и застройка городских и сельских поселений» Актуализированная редакция СНиН 2.07.01- 89*. 2. Курортные гостиницы, - 65 - 75 кв. м на одно место. 3. Туристские гостиницы - 50 - 75 кв. м на одно место. 4. Детские лагеря - 150 - 200 кв. м на одно место. 5. Дома отдыха (пансионаты) - 120 - 130 кв. м на одно место. 6. Туристские базы - 65 - 80 кв. м на одно место. 7. Туристские базы для семей с детьми - 95 - 120 кв. м на одно место.	40	3

№ п/п	Наименование вида разрешенного использования (ВРИ	Код (числово е обозначе ние ВРИ)	Предельное количество этажей или предельная высота зданий, строений, сооружений	Предельные (минимальные и (или) максимальные) размеры земельных участков, в том числе их площадь (кв. м)	Максимальный процент застройки в границах земельного участка	Минимальны е отступы от границ земельных участков (м)
1	2	3	4	5	6	7
				8. Кемпинги - 135 - 150 кв. м на одно место.		



## ОГРАНИЧЕНИЯ ИСПОЛЬЗОВАНИЯ ТЕРРИТОРИИ

К зонам с особыми условиями использования территорий отнесены:

охранные зоны;  
водоохранная зона;  
прибрежная защитная полоса;  
зона санитарной охраны источников питьевого водоснабжения;  
зоны охраны объектов культурного наследия;  
санитарно-защитная зона;  
санитарный разрыв;  
иные зоны.

В соответствии с СП 42.13330.2011 «Градостроительство. Планировка и застройка городских и сельских поселений. Актуализированная редакция СНиП 2.07-01-89\*» все инженерные сети (водоводы, канализационные коллекторы, высоковольтные линии электропередач, теплосети, газопроводы) необходимо обеспечить санитарными и охранными зонами во избежание несчастных случаев, аварий и прочих возможных неисправностей.

В границах проектируемой территории расположены<sup>31</sup> охранная зона: Территориальная зона Жилая зона (реестровый номер 59:07-7.58), территориальная зона Зона рекреационного назначения (реестровый номер 59:07-7.59), зона с особыми условиями использования территории Охранная зона транспорта (реестровый номер 59:32-6.553), граница зоны с особыми условиями использования территории Охранная зона инженерных коммуникаций (реестровый номер 59:07-6.44, 59:07-6.7, 59:07-6.253, 59:07-6.227, 59:07-6.352, 59:07-6.13, 59:07-6.285, 59:07-6.672, 59:07-6.691, 59:07-6.746, 59:07-6.781, 59:07-6.804, 59:07-6.912, 59:07-6.1483, 59:07-6.1498, ), зона с особыми условиями использования территории Зона публичного сервитута (реестровый номер 59:07-6.1085, 59:07-6.1136, 59:07-6.1154, 59:07-6.1174, 59:07-6.1184, 59:07-6.1191, 59:07-6.1301, 59:07-6.1307, 59:07-6.1411, 59:07-6.2003), зона с особыми условиями использования территории

Водоохранная зона (реестровый номер 59:07-6.1544), зона с особыми условиями использования территории Прибрежная защитная полоса (реестровый номер 59:07-6.1545), береговая линия (граница водного объекта), реки, Береговая линия малые реки, впадающие в Воткинское водохранилище на территории Пермского края (010.01.02 р. Забегаевка) (реестровый номер 59:07-5.4).

### **Охранные зоны.**

Охранная зона – территория с особыми условиями использования, которая устанавливается в порядке, определенном Правительством Российской Федерации, вокруг объектов инженерной, транспортной и иных инфраструктур в целях обеспечения охраны окружающей природной среды, нормальных условий эксплуатации таких объектов и исключения возможности их повреждения.

#### *Охранные зоны электрических сетей*

Размеры охранных зон электрических сетей устанавливаются постановлением Правительства Российской Федерации от 24.01.2009 №160 «О порядке установления охранных зон объектов электросетевого хозяйства и особых условиях использования земельных участков, расположенных в границах таких зон»

Охранные зоны линий электропередач - это земельные участки вдоль воздушных линий электропередачи, ограниченные линиями, отстоящими от крайних проводов на расстоянии:

- 2 метра для ВЛ до 1 кВ;
- 10 метров для ВЛ до 20 кВ;
- 15 метров для ВЛ 35 кВ;
- 20 метров для ВЛ 110 кВ;
- 25 метров для ВЛ 150, 220 кВ;
- 30 метров для ВЛ 330, 500, 400 кВ;
- 40 метров для ВЛ 750 кВ.

В охранной зоне ЛЭП ( ВЛ) запрещается:

Производить строительство, капитальный ремонт, снос любых зданий и сооружений.

Осуществлять всякого рода горные, взрывные, мелиоративные работы, производить посадку деревьев, полив сельскохозяйственных культур.

Размещать автозаправочные станции.

Загромождать подъезды и подходы к опорам ВЛ.

Устраивать свалки снега, мусора и грунта.

Склаживать корма, удобрения, солому, разводить огонь.

Устраивать спортивные площадки, стадионы, остановки транспорта, проводить любые мероприятия, связанные с большим скоплением людей.

Проведение необходимых мероприятий в охранной зоне ЛЭП может выполняться только при получении письменного разрешения на производство работ от предприятия (организации), в ведении которых находятся эти сети.

#### *Охранные зоны линий и сооружений связи*

Размеры охранных зон линий и сооружений связи устанавливаются согласно правилам охраны линий и сооружений связи Российской Федерации, утвержденным постановлением Правительства Российской Федерации от 09.06.1995. № 578. Охранные зоны выделяются в виде участка земли, ограниченных линиями на расстоянии 2 м (3м).

В охранных зонах линий связи запрещается:

Осуществлять всякого рода строительные, монтажные и взрывные работы, планировку грунта землеройными механизмами (за исключением зон песчаных барханов) и земляные работы (за исключением вспашки на глубину не более 0,3 метра);

Производить геолого-съёмочные, поисковые, геодезические и другие изыскательские работы, которые связаны с бурением скважин, шурфованием, взятием проб грунта, осуществлением взрывных работ;

Производить посадку деревьев, располагать полевые станы, содержать скот, складировать материалы, корма и удобрения, жечь костры, устраивать стрельбища;

Устраивать проезды и стоянки автотранспорта, тракторов и механизмов, провозить негабаритные грузы под проводами воздушных линий связи и линий радификации, строить каналы (арыки), устраивать заграждения и другие препятствия;

Устраивать причалы для стоянки судов, барж и плавучих кранов, производить погрузочно-разгрузочные, подводно-технические, дноуглубительные и землечерпательные работы, выделять рыбопромысловые участки, производить добычу рыбы, других водных животных, а также водных растений придонными орудиями лова, устраивать водопой, производить колку и заготовку льда. Судам и другим плавучим средствам запрещается бросать якоря, проходить с отданными якорями, цепями, лотами, волокушами и тралами;

Производить строительство и реконструкцию линий электропередач, радиостанций и других объектов, излучающих электромагнитную энергию и оказывающих опасное воздействие на линии связи и линии радификации;

Производить защиту подземных коммуникаций от коррозии без учета проходящих подземных кабельных линий связи.

#### *Охранная зона газораспределительной сети*

Охранная зона газораспределительной сети устанавливается на основании постановления Правительства Российской Федерации от 20.11.2000 №878 «Правила охраны газораспределительных сетей»

Для предупреждения повреждений или нарушения условий нормальной эксплуатации газораспределительной сети (ГРС) на земельные участки, входящие в охранные зоны сетей, налагаются ограничения (обременения).

В соответствии с этими обременениями на участках запрещено:

- Строить объекты жилищно-гражданского и производственного назначения.

- Сносить и реконструировать мосты, коллекторы, автомобильные и железные дороги с расположенными на них газораспределительными сетями без предварительного выноса этих газопроводов по согласованию с эксплуатационными организациями.

- Разрушать берегоукрепительные сооружения, водопропускные устройства, земляные и иные сооружения, предохраняющие газораспределительные сети от разрушений.

- Перемещать, повреждать, засыпать и уничтожать опознавательные знаки, контрольно-измерительные пункты и другие устройства ГРС.

- Устраивать свалки и склады, разливать растворы кислот, щелочей и других химически активных веществ.

- Огораживать и перегораживать охранные зоны, препятствовать доступу персонала эксплуатационных организаций к ГРС для поведения обслуживания и устранения повреждений.

- Разводить огонь и размещать источники огня.

- Рыть погреба, копать и обрабатывать почву сельскохозяйственными и мелиоративными орудиями и механизмами на глубину более 0.3 метра.

- Открывать калитки и двери газорегуляторных пунктов, станций катодной и дренажной защиты, люки подземных колодцев, включать или отключать электроснабжение средств связи, освещения и систем телемеханики.

- Набрасывать, приставлять и привязывать к опорам и надземным газопроводам, ограждениям и зданиям ГРС посторонние предметы, лестницы. Влезать на них.

- Самовольно подключаться к ГРС.

Другие виды работ (лесохозяйственные, сельскохозяйственные), не попадающие под перечень ограничений, приведённый выше, и не связанные с нарушением земельного горизонта и обработкой почвы на глубину более 0.3 метра, проводятся собственниками, владельцами, пользователями земельных участков в охранной зоне ГРС только при условии письменного уведомления эксплуатационной организации.

Уведомление подаётся не менее чем за 3 рабочих дня до начала работ.

### **Водоохранная зона и прибрежная защитная полоса**

Водоохранные зоны рек и ручьев установлены в соответствии с Водным кодексом Российской Федерации. Ширина водоохраной зоны рек и ручьев устанавливается от их истока для рек или ручьев протяженностью:

- до 10 км – в размере 50 м;
- от 10 до 50 км – в размере 100 м;
- от 50 км и более – в размере 200 м.

Для реки, ручья протяженностью менее 10 км от истока до устья водоохранная зона совпадает с прибрежной защитной полосой. Радиус водоохраной зоны для истоков реки, ручья устанавливается в размере пятидесяти метров.

Ширина прибрежной защитной полосы устанавливается в зависимости от уклона берега водного объекта и составляет 30 м. для обратного или нулевого уклона, 40 м для уклона до 30 градусов и 50 м для уклона 30 градусов и более.

В границах водоохранных зон запрещается:

- использование сточных вод в целях регулирования плодородия почв;
- размещение кладбищ, скотомогильников, мест захоронения отходов производства и потребления, радиоактивных, химических, взрывчатых, токсичных, отравляющих и ядовитых веществ;
- осуществление авиационных мер по борьбе с вредителями и болезнями растений;
- движение и стоянка транспортных средств (кроме специальных транспортных средств), за исключением их движения по дорогам и стоянки на дорогах и в специально оборудованных местах, имеющих твердое покрытие;
- размещение автозаправочных станций, складов горюче-смазочных материалов, станций технического обслуживания, используемых для технического осмотра и ремонта транспортных средств, осуществление мойки транспортных средств;

размещение специализированных хранилищ пестицидов и агрохимикатов, применение пестицидов и агрохимикатов;

сброс сточных, в том числе дренажных, вод;

разведка и добыча общераспространенных полезных ископаемых (за исключением случаев, если разведка и добыча общераспространенных полезных ископаемых осуществляются пользователями недр, осуществляющими разведку и добычу иных видов полезных ископаемых, в границах предоставленных им в соответствии с законодательством Российской Федерации о недрах горных отводов и (или) геологических отводов на основании утвержденного технического проекта в соответствии со статьей 19.1 Закона Российской Федерации от 21 февраля 1992 года N 2395-1 "О недрах").

В границах водоохранных зон допускаются проектирование, строительство, реконструкция, ввод в эксплуатацию, эксплуатация хозяйственных и иных объектов при условии оборудования таких объектов сооружениями, обеспечивающими охрану водных объектов от загрязнения, засорения, заиления и истощения вод в соответствии с водным законодательством и законодательством в области охраны окружающей среды.

Все ограничения, указанные для водоохранной зоны распространяются на прибрежную защитную полосу. На территории прибрежной защитной полосы дополнительно запрещается:

распашка земель;

размещение отвалов размываемых грунтов;

выпас сельскохозяйственных животных и организация для них летних лагерей, ванн.

### **Иные зоны**

Береговая полоса. Береговая полоса предназначена для общего пользования. Каждый гражданин вправе пользоваться (без использования механических транспортных средств) береговой полосой водных объектов общего пользования для передвижения и пребывания около них, в том числе для

осуществления любительского и спортивного рыболовства и причаливания плавучих средств.

Ширина береговой полосы водных объектов общего пользования составляет 20 метров, за исключением береговой полосы каналов, а также рек и ручьев, протяженность которых от истока до устья не более чем десять километров. Ширина береговой полосы каналов, рек и ручьев длиной не более чем 10км составляет 5 метров.

### **Зоны затопления, подтопления.**

Размещение новых населенных пунктов и строительство объектов капитального строительства без проведения специальных защитных мероприятий по предотвращению негативного воздействия вод в границах зон затопления, подтопления запрещаются.

В границах зон затопления, подтопления также запрещаются:

использование сточных вод в целях регулирования плодородия почв;

размещение кладбищ, скотомогильников, мест захоронения отходов производства и потребления, химических, взрывчатых, токсичных, отравляющих и ядовитых веществ, пунктов хранения и захоронения радиоактивных отходов;

осуществление авиационных мер по борьбе с вредными организмами.

Таблица 2. Основания для установления сервитутов и обременений

<b>№ п/п</b>	<b>Наименование документа</b>	<b>Название зоны с особыми условиями использования территории</b>	<b>Размер, м</b>
<b>1</b>	<b>2</b>	<b>3</b>	<b>4</b>
1	Водный кодекс РФ	Водоохранная зона рек	100
		Прибрежная защитная полоса	50
2	Постановление Правительства Российской Федерации от 24.01.2009 №160 «О порядке установления охранных зон объектов электросетевого хозяйства и особых условиях использования земельных участков, расположенных в границах таких зон»	Охранная зона	для ЛЭП до 1 кВ 2 (для линий с самонесущими или изолированными проводами, проложенных по стенам зданий, конструкциям и т.д., охранная зона определяется



			в соответствии с установленными нормативными правовыми актами минимальными допустимыми расстояниями от таких линий); для ЛЭП 1 – 20 кВ 10 (5 – для линий с самонесущими или изолированными проводами, размещенных в границах населенных пунктов);
3	Постановление правительства Российской Федерации от 9.06.1995 №578 «Об	Охранная зона кабеля связи	2
		утверждении правил охраны линий и сооружений связи в Российской Федерации»	
4	Постановление Правительства Российской Федерации от 20.11.2000 №878 «Правила охраны газораспределительных сетей»	Охранная зона газораспределительной сети	3 (от газопровода со стороны провода) 2 (с противоположной стороны)

### **Зоны охраны объектов культурного наследия**

В целях обеспечения сохранности объекта культурного наследия в его исторической среде на сопряженной с ним территории устанавливаются зоны охраны объекта культурного наследия: охранная зона объекта культурного наследия, зона регулирования застройки и хозяйственной деятельности, зона охраняемого природного ландшафта.

Необходимый состав зон охраны объекта культурного наследия определяется проектом зон охраны объекта культурного наследия.

В целях одновременного обеспечения сохранности нескольких объектов культурного наследия в их исторической среде допускается установление для данных объектов культурного наследия единой охранной зоны объектов культурного наследия, единой зоны регулирования застройки и хозяйственной

деятельности и единой зоны охраняемого природного ландшафта (далее - объединенная зона охраны объектов культурного наследия).

Состав объединенной зоны охраны объектов культурного наследия определяется проектом объединенной зоны охраны объектов культурного наследия.

Требование об установлении зон охраны объекта культурного наследия к выявленному объекту культурного наследия не предъявляется.

Охранная зона объекта культурного наследия - территория, в пределах которой в целях обеспечения сохранности объекта культурного наследия в его историческом ландшафтном окружении устанавливается особый режим использования земель и земельных участков, ограничивающий хозяйственную деятельность и запрещающий строительство, за исключением применения специальных мер, направленных на сохранение и регенерацию историко-градостроительной или природной среды объекта культурного наследия.

Зона регулирования застройки и хозяйственной деятельности - территория, в пределах которой устанавливается режим использования земель и земельных участков, ограничивающий строительство и хозяйственную деятельность, определяются требования к реконструкции существующих зданий и сооружений.

Зона охраняемого природного ландшафта - территория, в пределах которой устанавливается режим использования земель и земельных участков, запрещающий или ограничивающий хозяйственную деятельность, строительство и реконструкцию существующих зданий и сооружений в целях сохранения (регенерации) природного ландшафта, включая долины рек, водоемы, леса и открытые пространства, связанные композиционно с объектами культурного наследия.

Решения об установлении, изменении зон охраны объектов культурного наследия, отнесенных к особо ценным объектам культурного наследия народов Российской Федерации, объектов культурного наследия, включенных в Список всемирного наследия, принимаются, требования к градостроительным регламентам в границах территорий данных зон утверждаются федеральным

органом охраны объектов культурного наследия на основании проектов зон охраны таких объектов культурного наследия с учетом представляемого соответствующим региональным органом охраны объектов культурного наследия в федеральный орган охраны объектов культурного наследия заключения. Решение о прекращении существования зон охраны указанных объектов культурного наследия принимается федеральным органом охраны объектов культурного наследия.

Решения об установлении, изменении зон охраны объектов культурного наследия, в том числе объединенной зоны охраны объектов культурного наследия (за исключением зон охраны особо ценных объектов культурного наследия народов Российской Федерации и объектов культурного наследия, включенных в Список всемирного наследия), принимаются, требования к градостроительным регламентам в границах территорий данных зон утверждаются на основании проектов зон охраны объектов культурного наследия в отношении объектов культурного наследия федерального значения либо проекта объединенной зоны охраны объектов культурного наследия - органом государственной власти субъекта Российской Федерации по согласованию с федеральным органом охраны объектов культурного наследия, а в отношении объектов культурного наследия регионального значения и объектов культурного наследия местного (муниципального) значения - в порядке, установленном законами субъектов Российской Федерации. Решение о прекращении существования указанных зон охраны объектов культурного наследия принимается органом государственной власти субъекта Российской Федерации.

Зоны охраны объекта культурного наследия прекращают существование без принятия решения о прекращении существования таких зон в случае исключения объекта культурного наследия из единого государственного реестра объектов культурного наследия (памятников истории и культуры) народов Российской Федерации.

Положение о зонах охраны объектов культурного наследия, включающее в себя порядок разработки проекта зон охраны объекта культурного наследия,

проекта объединенной зоны охраны объектов культурного наследия, требования к режимам использования земель и земельных участков и общие принципы установления требований к градостроительным регламентам в границах территорий данных зон устанавливаются Правительством Российской Федерации.

Зоны охраны объекта культурного наследия должны быть установлены в срок не более чем два года со дня включения в реестр такого объекта культурного наследия, применительно к которому в соответствии со статьей 34.1 настоящего Федерального закона устанавливается защитная зона.

## **ОПИСАНИЕ ПРОЕКТНЫХ РЕШЕНИЙ**

Проект межевания разрабатывается с целью установления границ земельных участков, на которых расположены объекты капитального строительства, определения местоположения границ образуемых и изменяемых земельных участков, установления (изменения) красных линий для застроенных территорий.

Основой для архитектурно-планировочного решения настоящего проекта межевания является Генеральный план и Правила землепользования и застройки Краснокамского городского округа.

В соответствии с картой градостроительного зонирования Правил землепользования и застройки проектируемая территория расположена в границах территориальных зон:

ЖЗ - зоны застройки индивидуальными жилыми домами и малоэтажными жилыми домами блокированной застройки;

Ж5 – зона застройки сельских населенных пунктов индивидуальными жилыми домами;

Р1 – зона рекреационно-ландшафтных территорий;

В части нового строительства следует руководствоваться нормами правил землепользования и застройки Краснокамского городского округа Пермского края утвержденными постановлением администрации Краснокамского городского округа Пермского края от 13.10.2021 №654-п установленными относительно минимального отступа от границ земельного участка в целях определения мест

допустимого размещения зданий, строений, сооружений (за исключением границ со стороны территории общего пользования, где отступ определяется с учетом красных линий и линий регулирования застройки, установленных проектом планировки территории, границ смежных земельных участков при блокированной жилой застройке, а также сложившейся линии застройки).

В границах территории межевания расположены 294 объекта недвижимости, сведения о которых содержатся в ЕГРН. Из них 224 земельных участка: у 188 земельных участков местоположение границ установлено в соответствии с требованиями земельного законодательства в результате выполнения работ по межеванию земельных участков, из них у 7 земельных участков при геодезической съемке выявлено противоречие между сведениями, содержащимися в ЕГРН и фактическому местоположению, данное несоответствие устранено, путем исправления реестровой ошибки, границы 168 земельных участков оставлены без изменения; произведено уточнение местоположения границ и площади 33 земельных участков, образованы 134 земельных участка, 3 земельных участка планируется снять с кадастрового учета (59:07:0610101:1, 59:07:0610101:36, 59:07:0610101:91), у 13 земельных участков будет произведено уточнение средней квадратической погрешности определения координат характерных точек границ земельного участка;

Экспликация земельных участков фактического землепользования приведена в Приложении 1.

Проектом межевания предлагается:

**Участок 59:07:0610101:1**– планируется снять с ГКУ;

**Участок 59:07:0610101:10**- уточнить местоположение границ земельного участка. Участок является ранее учтенным с видом разрешенного использования – Для ведения личного подсобного хозяйства. Площадь земельного участка, по сведениям, содержащимся в Едином государственном реестре недвижимости, составляет 1500 кв.м. Площадь земельного участка по материалам геодезической съемки и которой пользуется землепользователь в

настоящее время составляет 1500 кв.м. При уточнении местоположения границ площадь земельного участка не изменяется;

**Участок 59:07:0610101:11** – уточнить местоположение границ земельного участка. Участок является ранее учтенным с видом разрешенного использования – Личное подсобное хозяйство. Площадь земельного участка, по сведениям, содержащимся в Едином государственном реестре недвижимости, составляет 500 кв.м. Площадь земельного участка по материалам геодезической съемки и которой пользуется землепользователь в настоящее время составляет 502 кв.м. При уточнении местоположения границ площадь земельного участка увеличивается на величину, не превышающую установленный предельный минимальный размер земельного участка;

**Участок 59:07:0610101:12** – уточнить местоположение границ земельного участка. Участок является ранее учтенным с видом разрешенного использования – Для ведения личного подсобного хозяйства. Площадь земельного участка, по сведениям, содержащимся в Едином государственном реестре недвижимости, составляет 1000 кв.м. Площадь земельного участка по материалам геодезической съемки и которой пользуется землепользователь в настоящее время составляет 1100 кв.м. При уточнении местоположения границ площадь земельного участка увеличивается на величину, не превышающую установленный предельный минимальный размер земельного участка;

**Участок 59:07:0610101:13** – уточнить местоположение границ земельного участка. Участок является ранее учтенным с видом разрешенного использования – Личное подсобное хозяйство. Площадь земельного участка, по сведениям, содержащимся в Едином государственном реестре недвижимости, составляет 500 кв.м. Площадь земельного участка по материалам геодезической съемки и которой пользуется землепользователь в настоящее время составляет 600 кв.м. При уточнении местоположения границ площадь земельного участка увеличивается на величину, не превышающую установленный предельный минимальный размер земельного участка;

**Участок 59:07:0610101:14** -исправить реестровую ошибку в местоположении границ земельного участка с кадастровым номером 59:07:0610101:14 в связи с тем, что местоположение границ земельного участка не совпадают с фактическим местоположением, выявлен факт смещения, кадастровым инженером принято решение устранить данное несоответствие и внести в Единый государственный реестр недвижимости по уточненным границам. Вид разрешенного использования - Для ведения личного подсобного хозяйства. При уточнении местоположения границ площадь земельного участка не изменяется. Площадь по ЕГРН составляет  $2750 \pm 10.49$  кв. м. Уточненная площадь соответствует 2750 кв.м. Местоположение земельного участка подтверждается на местности более 15 лет цифровым планово-картографическим материалом;

**Участок 59:07:0610101:16** – уточнить местоположение границ земельного участка. Участок является ранее учтенным с видом разрешенного использования – Личное подсобное хозяйство. Площадь земельного участка, по сведениям, содержащимся в Едином государственном реестре недвижимости, составляет 1400 кв.м. Площадь земельного участка по материалам геодезической съемки и которой пользуется землепользователь в настоящее время составляет 1500 кв.м. При уточнении местоположения границ площадь земельного участка увеличивается на величину, не превышающую установленный предельный минимальный размер земельного участка;

**Участок 59:07:0610101:18** -исправить реестровую ошибку в местоположении границ земельного участка с кадастровым номером 59:07:0610101:18 в связи с тем, что местоположение границ земельного участка не совпадают с фактическим местоположением, выявлен факт смещения, кадастровым инженером принято решение устранить данное несоответствие и внести в Единый государственный реестр недвижимости по уточненным границам. Вид разрешенного использования - Личное подсобное хозяйство. При уточнении местоположения границ площадь земельного участка не изменяется. Площадь по ЕГРН составляет  $2420 \pm 34$  кв. м. Уточненная площадь соответствует 2420

кв.м.Местоположение земельного участка подтверждается на местности более 15 лет цифровым планово-картографическим материалом;

**Участок 59:07:0610101:26** -уточнить местоположение границ земельного участка. Участок является ранее учтенным с видом разрешенного использования – Личное подсобное хозяйство. Площадь земельного участка, по сведениям, содержащимся в Едином государственном реестре недвижимости, составляет 2000 кв.м. Площадь земельного участка по материалам геодезической съемки и которой пользуется землепользователь в настоящее время составляет 2100 кв.м.При уточнении местоположения границ площадь земельного участка увеличивается на величину, не превышающую установленный предельный минимальный размер земельного участка;

**Участок 59:07:0610101:27** -уточнить местоположение границ земельного участка. Участок является ранее учтенным с видом разрешенного использования – Для личного подсобного хозяйства. Площадь земельного участка, по сведениям, содержащимся в Едином государственном реестре недвижимости, составляет 2102 кв.м. Площадь земельного участка по материалам геодезической съемки и которой пользуется землепользователь в настоящее время составляет 2128 кв.м.При уточнении местоположения границ площадь земельного участка увеличивается на величину, не превышающую установленный предельный минимальный размер земельного участка;

**Участок 59:07:0610101:28** -уточнить местоположение границ земельного участка. Участок является ранее учтенным с видом разрешенного использования – Для ведения личного подсобного хозяйства. Площадь земельного участка, по сведениям, содержащимся в Едином государственном реестре недвижимости, составляет 1000 кв.м. Площадь земельного участка по материалам геодезической съемки и которой пользуется землепользователь в настоящее время составляет 1095 кв.м.При уточнении местоположения границ площадь земельного участка увеличивается на величину, не превышающую установленный предельный минимальный размер земельного участка;



**Участок 59:07:0610101:30** – уточнить местоположение границ земельного участка. Участок является ранее учтенным с видом разрешенного использования –личное подсобное хозяйство. Площадь земельного участка, по сведениям, содержащимся в Едином государственном реестре недвижимости, составляет 1500 кв.м. Площадь земельного участка по материалам геодезической съемки и которой пользуется землепользователь в настоящее время составляет 1600 кв.м. При уточнении местоположения границ площадь земельного участка увеличивается на величину, не превышающую установленный предельный минимальный размер земельного участка;

**Участок 59:07:0610101:31** -уточнить местоположение границ земельного участка. Участок является ранее учтенным с видом разрешенного использования – Для ведения личного подсобного хозяйства. Площадь земельного участка, по сведениям, содержащимся в Едином государственном реестре недвижимости, составляет 1427 кв.м. Площадь земельного участка по материалам геодезической съемки и которой пользуется землепользователь в настоящее время составляет 1527 кв.м. При уточнении местоположения границ площадь земельного участка увеличивается на величину, не превышающую установленный предельный минимальный размер земельного участка;

**Участок 59:07:0610101:32** -уточнить местоположение границ земельного участка. Участок является ранее учтенным с видом разрешенного использования – Личное подсобное хозяйство. Площадь земельного участка, по сведениям, содержащимся в Едином государственном реестре недвижимости, составляет 2200 кв.м. Площадь земельного участка по материалам геодезической съемки и которой пользуется землепользователь в настоящее время составляет 2300 кв.м. При уточнении местоположения границ площадь земельного участка увеличивается на величину, не превышающую установленный предельный минимальный размер земельного участка;

**Участок 59:07:0610101:36**–планируется снять с ГКУ;

**Участок 59:07:0610101:37** -уточнить местоположение границ земельного участка. Участок является ранее учтенным с видом разрешенного использования

– Личное подсобное хозяйство. Площадь земельного участка, по сведениям, содержащимся в Едином государственном реестре недвижимости, составляет 1500 кв.м. Площадь земельного участка по материалам геодезической съемки и которой пользуется землепользователь в настоящее время составляет 1600 кв.м. При уточнении местоположения границ площадь земельного участка увеличивается на величину, не превышающую установленный предельный минимальный размер земельного участка;

**Участок 59:07:0610101:40** -уточнить местоположение границ земельного участка. Участок является ранее учтенным с видом разрешенного использования – Личное подсобное хозяйство. Площадь земельного участка, по сведениям, содержащимся в Едином государственном реестре недвижимости, составляет 2812 кв.м. Площадь земельного участка по материалам геодезической съемки и которой пользуется землепользователь в настоящее время составляет 2812 кв.м. При уточнении местоположения границ площадь земельного участка не изменилась;

**Участок 59:07:0610101:41** – уточнить местоположение границ земельного участка. Участок является ранее учтенным с видом разрешенного использования – Личное подсобное хозяйство. Площадь земельного участка, по сведениям, содержащимся в Едином государственном реестре недвижимости, составляет 1000 кв.м. Площадь земельного участка по материалам геодезической съемки и которой пользуется землепользователь в настоящее время составляет 1100 кв.м. При уточнении местоположения границ площадь земельного участка не изменилась;

**Участок 59:07:0610101:43** - исправить реестровую ошибку в местоположении границ земельного участка с кадастровым номером 59:07:0610101:43 в связи с тем, что местоположение границ земельного участка не совпадают с фактическим местоположением, выявлен факт смещения, кадастровым инженером принято решение устранить данное несоответствие и внести в Единый государственный реестр недвижимости по уточненным границам. Вид разрешенного использования - Личное подсобное хозяйство. При уточнении

местоположения границ площадь земельного участка не изменяется. Площадь по ЕГРН составляет 400±5 кв. м. Уточненная площадь соответствует 400 кв.м.;

**Участок 59:07:0610101:48** – уточнить местоположение границ земельного участка. Участок является ранее учтенным с видом разрешенного использования – Для ведения личного подсобного хозяйства. Площадь земельного участка, по сведениям, содержащимся в Едином государственном реестре недвижимости, составляет 1400 кв.м. Площадь земельного участка по материалам геодезической съемки и которой пользуется землепользователь в настоящее время составляет 707 кв.м. При уточнении местоположения границ площадь земельного участка уменьшается на величину, превышающую 10%. Для проведения комплексных кадастровых работ необходимо **согласие собственников** земельного участка на уменьшение площади;

**Участок 59:07:0610101:49** -уточнить местоположение границ земельного участка. Участок является ранее учтенным с видом разрешенного использования – Личное подсобное хозяйство. Площадь земельного участка, по сведениям, содержащимся в Едином государственном реестре недвижимости, составляет 600 кв.м. Площадь земельного участка по материалам геодезической съемки и которой пользуется землепользователь в настоящее время составляет 690 кв.м. При уточнении местоположения границ площадь земельного участка уменьшается на величину, не превышающую установленный предельный минимальный размер земельного участка;

**Участок 59:07:0610101:50**–планируется снять с ГКУ;

**Участок 59:07:0610101:51** -уточнить местоположение границ земельного участка. Участок является ранее учтенным с видом разрешенного использования – Для ведения личного подсобного хозяйства. Площадь земельного участка, по сведениям, содержащимся в Едином государственном реестре недвижимости, составляет 1100 кв.м. Площадь земельного участка по материалам геодезической съемки и которой пользуется землепользователь в настоящее время составляет 1200 кв.м. При уточнении местоположения границ

площадь земельного участка увеличивается на величину, не превышающую установленный предельный минимальный размер земельного участка;

**Участок 59:07:0610101:53** -уточнить местоположение границ земельного участка. Участок является ранее учтенным с видом разрешенного использования – Личное подсобное хозяйство. Площадь земельного участка, по сведениям, содержащимся в Едином государственном реестре недвижимости, составляет 1700 кв.м. Площадь земельного участка по материалам геодезической съемки и которой пользуется землепользователь в настоящее время составляет 1700 кв.м.(2х контурный – 1156 кв.м., 544 кв.м.) При уточнении местоположения границ площадь земельного участка не изменилась.

**Участок 59:07:0610101:54** -уточнить местоположение границ земельного участка. Участок является ранее учтенным с видом разрешенного использования – Личное подсобное хозяйство. Площадь земельного участка, по сведениям, содержащимся в Едином государственном реестре недвижимости, составляет 1700 кв.м. Площадь земельного участка по материалам геодезической съемки и которой пользуется землепользователь в настоящее время составляет 1800 кв.м (3х контурный - 1680кв.м., 84 кв.м., 36 кв.м.).При уточнении местоположения границ площадь земельного участка увеличивается на величину, не превышающую установленный предельный минимальный размер земельного участка;

**Участок 59:07:0610101:55** – уточнить местоположение границ земельного участка. Участок является ранее учтенным с видом разрешенного использования – Личное подсобное хозяйство. Площадь земельного участка, по сведениям, содержащимся в Едином государственном реестре недвижимости, составляет 600 кв.м. Площадь земельного участка по материалам геодезической съемки и которой пользуется землепользователь в настоящее время составляет 600 кв.м.При уточнении местоположения границ площадь земельного участка не изменилась;

**Участок 59:07:0610101:56** – уточнить местоположение границ земельного участка. Участок является ранее учтенным с видом разрешенного использования

– Личное подсобное хозяйство. Площадь земельного участка, по сведениям, содержащимся в Едином государственном реестре недвижимости, составляет 600 кв.м. Площадь земельного участка по материалам геодезической съемки и которой пользуется землепользователь в настоящее время составляет 600 кв.м. При уточнении местоположения границ площадь земельного участка не изменилась;

**Участок 59:07:0610101:57** – уточнить местоположение границ земельного участка. Участок является ранее учтенным с видом разрешенного использования – Личное подсобное хозяйство. Площадь земельного участка, по сведениям, содержащимся в Едином государственном реестре недвижимости, составляет 1300 кв.м. Площадь земельного участка по материалам геодезической съемки и которой пользуется землепользователь в настоящее время составляет 1300 кв.м. При уточнении местоположения границ площадь земельного участка не изменилась;

**Участок 59:07:0610101:58** – уточнить местоположение границ земельного участка. Участок является ранее учтенным с видом разрешенного использования – для ведения личного подсобного хозяйства. Площадь земельного участка, по сведениям, содержащимся в Едином государственном реестре недвижимости, составляет 3200 кв.м. Площадь земельного участка по материалам геодезической съемки и которой пользуется землепользователь в настоящее время составляет 2993 кв.м. (2х контурный 2966 кв.м, 27 кв.м.) При уточнении местоположения границ площадь земельного участка уменьшается на величину, не превышающую 10%;

**Участок 59:07:0610101:60** – уточнить местоположение границ земельного участка. Участок является ранее учтенным с видом разрешенного использования – Личное подсобное хозяйство. Площадь земельного участка, по сведениям, содержащимся в Едином государственном реестре недвижимости, составляет 700 кв.м. Площадь земельного участка по материалам геодезической съемки и которой пользуется землепользователь в настоящее время составляет 600 кв.м. (2х контурный 559 кв.м., 41 кв.м.) При уточнении местоположения

границ площадь земельного участка уменьшается на величину, превышающую 10%. Для проведения комплексных кадастровых работ необходимо **согласие собственников** земельного участка на уменьшение площади;

**Участок 59:07:0610101:62** – уточнить местоположение границ земельного участка. Участок является ранее учтенным с видом разрешенного использования – Личное подсобное хозяйство. Площадь земельного участка, по сведениям, содержащимся в Едином государственном реестре недвижимости, составляет 1300 кв.м. Площадь земельного участка по материалам геодезической съемки и которой пользуется землепользователь в настоящее время составляет 1361 кв.м. При уточнении местоположения границ площадь земельного участка увеличивается на величину, не превышающую установленный предельный минимальный размер земельного участка;

**Участок 59:07:0610101:64** – уточнить местоположение границ земельного участка. Участок является ранее учтенным с видом разрешенного использования – для ведения личного подсобного хозяйства. Площадь земельного участка, по сведениям, содержащимся в Едином государственном реестре недвижимости, составляет 2500 кв.м. Площадь земельного участка по материалам геодезической съемки и которой пользуется землепользователь в настоящее время составляет 2500 кв.м (3х контурный 1876 кв.м., 281 кв.м., 343 кв.м.). При уточнении местоположения границ площадь земельного участка не изменилась;

**Участок 59:07:0610101:65** – уточнить местоположение границ земельного участка. Участок является ранее учтенным с видом разрешенного использования – для ведения личного подсобного хозяйства. Площадь земельного участка, по сведениям, содержащимся в Едином государственном реестре недвижимости, составляет 1200 кв.м. Площадь земельного участка по материалам геодезической съемки и которой пользуется землепользователь в настоящее время составляет 1000 кв.м. При уточнении местоположения границ площадь земельного участка увеличивается на величину, не превышающую установленный предельный минимальный размер земельного участка;

**Участок 59:07:0610101:67** – уточнить местоположение границ земельного участка. Участок является ранее учтенным с видом разрешенного использования – Личное подсобное хозяйство. Площадь земельного участка, по сведениям, содержащимся в Едином государственном реестре недвижимости, составляет 600 кв.м. Площадь земельного участка по материалам геодезической съемки и которой пользуется землепользователь в настоящее время составляет 700 кв.м. При уточнении местоположения границ площадь земельного участка увеличивается на величину, не превышающую установленный предельный минимальный размер земельного участка;

**Участок 59:07:0610101:68** – уточнить местоположение границ земельного участка. Участок является ранее учтенным с видом разрешенного использования – Личное подсобное хозяйство. Площадь земельного участка, по сведениям, содержащимся в Едином государственном реестре недвижимости, составляет 2100 кв.м. Площадь земельного участка по материалам геодезической съемки и которой пользуется землепользователь в настоящее время составляет 2052 кв.м.(2х контурный 1400 кв.м., 652 кв.м., При уточнении местоположения границ площадь земельного участка уменьшается на величину, не превышающую 10%;

**Участок 59:07:0610101:69** – уточнить местоположение границ земельного участка. Участок является ранее учтенным с видом разрешенного использования – Личное подсобное хозяйство. Площадь земельного участка, по сведениям, содержащимся в Едином государственном реестре недвижимости, составляет 1500 кв.м. Площадь земельного участка по материалам геодезической съемки и которой пользуется землепользователь в настоящее время составляет 1500 кв.м. При уточнении местоположения границ площадь земельного участка не изменилась;

**Участок 59:07:0610101:70** – уточнить местоположение границ земельного участка. Участок является ранее учтенным с видом разрешенного использования – Личное подсобное хозяйство. Площадь земельного участка, по сведениям, содержащимся в Едином государственном реестре недвижимости, составляет 800 кв.м. Площадь земельного участка по материалам геодезической съемки и

которой пользуется землепользователь в настоящее время составляет 800 кв.м. При уточнении местоположения границ площадь земельного участка не изменилась;

**Участок 59:07:0610101:71** –уточнить местоположение границ земельного участка. Участок является ранее учтенным с видом разрешенного использования – Личное подсобное хозяйство. Площадь земельного участка, по сведениям, содержащимся в Едином государственном реестре недвижимости, составляет 1600 кв.м. Площадь земельного участка по материалам геодезической съемки и которой пользуется землепользователь в настоящее время составляет 1600 кв.м. При уточнении местоположения границ площадь земельного участка не изменилась;

**Участок 59:07:0610101:91** –планируется снять с ГКУ;

**Участок 59:07:0610101:105** -уточнить местоположение границ земельного участка. Участок является ранее учтенным с видом разрешенного использования – Для ведения личного подсобного хозяйства. Площадь земельного участка, по сведениям, содержащимся в Едином государственном реестре недвижимости, составляет 1620 кв.м. Площадь земельного участка по материалам геодезической съемки и которой пользуется землепользователь в настоящее время составляет 1719 кв.м. При уточнении местоположения границ площадь земельного участка увеличивается на величину, не превышающую установленный предельный минимальный размер земельного участка.

**Участок 59:07:0610101:145** - исправить реестровую ошибку в местоположении границ земельного участка с кадастровым номером 59:07:0610101:145 в связи с тем, что местоположение границ земельного участка не совпадают с фактическим местоположением, выявлен факт смещения, кадастровым инженером принято решение устранить данное несоответствие и внести в Единый государственный реестр недвижимости по уточненным границам. Вид разрешенного использования – для ведения личного подсобного хозяйства. При уточнении местоположения границ площадь земельного участка не изменяется. Площадь по ЕГРН составляет 1309 кв. м. Уточненная площадь соответствует 1309 кв.м.;



**Участок 59:07:0610101:276** -исправить реестровую ошибку в местоположении границ земельного участка с кадастровым номером 59:07:0610101:276 в связи с тем, что местоположение границ земельного участка не совпадают с фактическим местоположением, выявлен факт смещения, кадастровым инженером принято решение устранить данное несоответствие и внести в Единый государственный реестр недвижимости по уточненным границам. Вид разрешенного использования - садоводство. При уточнении местоположения границ площадь земельного участка не изменяется. Площадь по ЕГРН составляет  $1749 \pm 15$  кв. м. Уточненная площадь соответствует 1749 кв.м.;

**Участок 59:07:0610101:606** -исправить реестровую ошибку в местоположении границ земельного участка с кадастровым номером 59:07:0610101:606 в связи с тем, что местоположение границ земельного участка не совпадают с фактическим местоположением, выявлен факт смещения, кадастровым инженером принято решение устранить данное несоответствие и внести в Единый государственный реестр недвижимости по уточненным границам. Вид разрешенного использования - Для индивидуального жилищного строительства. Площадь по ЕГРН составляет  $1264 \pm 12,44$  кв. м. Уточненная площадь соответствует 1276 кв.м.;

**Участок 59:07:0610101:614** -исправить реестровую ошибку в местоположении границ земельного участка с кадастровым номером 59:07:0610101:614 в связи с тем, что местоположение границ земельного участка не совпадают с фактическим местоположением, выявлен факт смещения, кадастровым инженером принято решение устранить данное несоответствие и внести в Единый государственный реестр недвижимости по уточненным границам. Вид разрешенного использования - Для ведения личного подсобного хозяйства (приусадебный земельный участок). Площадь по ЕГРН составляет  $1860 \pm 15.07$  кв. м. Уточненная площадь соответствует 1863 кв.м.;

**Участок :3У1**—образовать земельный участок площадью 24434 кв.м. из земель находящихся в государственной или муниципальной собственности, в соответствии с правилами землепользования и застройки Краснокамского городского округа, вид разрешенного использования земельные участки

(территории) общего пользования (код 12.0). Обеспечение доступа предусматривается посредством земель общего пользования;

**Участок :ЗУ2** – образовать земельный участок площадью 4846 кв.м. из земель находящихся в государственной или муниципальной собственности, в соответствии с правилами землепользования и застройки Краснокамского городского округа, вид разрешенного использования земельные участки (территории) общего пользования (код 12.0). Обеспечение доступа предусматривается посредством земель общего пользования;

**Участок :ЗУ3** – образовать земельный участок площадью 5189 кв.м. из земель находящихся в государственной или муниципальной собственности, в соответствии с правилами землепользования и застройки Краснокамского городского округа, вид разрешенного использования земельные участки (территории) общего пользования (код 12.0). Обеспечение доступа предусматривается посредством земель общего пользования;

**Участок :ЗУ4** – образовать земельный участок площадью 4900 кв.м. из земель находящихся в государственной или муниципальной собственности, в соответствии с правилами землепользования и застройки Краснокамского городского округа, вид разрешенного использования земельные участки (территории) общего пользования (код 12.0). Обеспечение доступа предусматривается посредством земель общего пользования;

**Участок :ЗУ5** – образовать земельный участок площадью 3964 кв.м. из земель находящихся в государственной или муниципальной собственности, в соответствии с правилами землепользования и застройки Краснокамского городского округа, вид разрешенного использования земельные участки (территории) общего пользования (код 12.0). Обеспечение доступа предусматривается посредством земель общего пользования;

**Участок :ЗУ6** – образовать земельный участок площадью 2791 кв.м. из земель находящихся в государственной или муниципальной собственности, в соответствии с правилами землепользования и застройки Краснокамского городского округа, вид разрешенного использования земельные участки

(территории) общего пользования (код 12.0). Обеспечение доступа предусматривается посредством земель общего пользования;

**Участок :ЗУ7** – образовать земельный участок площадью 2063 кв.м. из земель находящихся в государственной или муниципальной собственности, в соответствии с правилами землепользования и застройки Краснокамского городского округа, вид разрешенного использования земельные участки (территории) общего пользования (код 12.0). Обеспечение доступа предусматривается посредством земель общего пользования;

**Участок :ЗУ8** – образовать земельный участок площадью 6887 кв.м. из земель находящихся в государственной или муниципальной собственности, в соответствии с правилами землепользования и застройки Краснокамского городского округа, вид разрешенного использования земельные участки (территории) общего пользования (код 12.0). Обеспечение доступа предусматривается посредством земель общего пользования;

**Участок :ЗУ9** – образовать земельный участок площадью 3418 кв.м. из земель находящихся в государственной или муниципальной собственности, в соответствии с правилами землепользования и застройки Краснокамского городского округа, вид разрешенного использования земельные участки (территории) общего пользования (код 12.0). Обеспечение доступа предусматривается посредством земель общего пользования;

**Участок :ЗУ10** – образовать земельный участок площадью 798 кв.м. из земель находящихся в государственной или муниципальной собственности, в соответствии с правилами землепользования и застройки Краснокамского городского округа, вид разрешенного использования земельные участки (территории) общего пользования (код 12.0). Обеспечение доступа предусматривается посредством земель общего пользования;

**Участок :ЗУ11** – образовать земельный участок площадью 1785 кв.м. из земель находящихся в государственной или муниципальной собственности, в соответствии с правилами землепользования и застройки Краснокамского городского округа, вид разрешенного использования земельные участки

(территории) общего пользования (код 12.0). Обеспечение доступа предусматривается посредством земель общего пользования;

**Участок :ЗУ12** – образовать земельный участок площадью 1203 кв.м. из земель находящихся в государственной или муниципальной собственности, в соответствии с правилами землепользования и застройки Краснокамского городского округа, вид разрешенного использования земельные участки (территории) общего пользования (код 12.0). Обеспечение доступа предусматривается посредством земель общего пользования;

**Участок :ЗУ13** – образовать земельный участок площадью 2349 кв.м. из земель находящихся в государственной или муниципальной собственности, в соответствии с правилами землепользования и застройки Краснокамского городского округа, вид разрешенного использования земельные участки (территории) общего пользования (код 12.0). Обеспечение доступа предусматривается посредством земель общего пользования;

**Участок :ЗУ14** – образовать земельный участок площадью 737 кв.м. из земель находящихся в государственной или муниципальной собственности, в соответствии с правилами землепользования и застройки Краснокамского городского округа, вид разрешенного использования земельные участки (территории) общего пользования (код 12.0). Обеспечение доступа предусматривается посредством земель общего пользования;

**Участок :ЗУ15** – образовать земельный участок площадью 721 кв.м. из земель находящихся в государственной или муниципальной собственности, в соответствии с правилами землепользования и застройки Краснокамского городского округа, вид разрешенного использования земельные участки (территории) общего пользования (код 12.0). Обеспечение доступа предусматривается посредством земель общего пользования;

**Участок :ЗУ16** – образовать земельный участок площадью 1064 кв.м. из земель находящихся в государственной или муниципальной собственности, в соответствии с правилами землепользования и застройки Краснокамского городского округа, вид разрешенного использования земельные участки

(территории) общего пользования (код 12.0). Обеспечение доступа предусматривается посредством земель общего пользования;

**Участок :3У17** – образовать земельный участок площадью 1788 кв.м. из земель находящихся в государственной или муниципальной собственности, в соответствии с правилами землепользования и застройки Краснокамского городского округа, вид разрешенного использования земельные участки (территории) общего пользования (код 12.0). Обеспечение доступа предусматривается посредством земель общего пользования;

**Участок :3У18** – образовать земельный участок площадью 1645 кв.м. из земель находящихся в государственной или муниципальной собственности, в соответствии с правилами землепользования и застройки Краснокамского городского округа, вид разрешенного использования земельные участки (территории) общего пользования (код 12.0). Обеспечение доступа предусматривается посредством земель общего пользования;

**Участок :3У19** – образовать земельный участок площадью 1840 кв.м. из земель находящихся в государственной или муниципальной собственности, в соответствии с правилами землепользования и застройки Краснокамского городского округа, вид разрешенного использования земельные участки (территории) общего пользования (код 12.0). Обеспечение доступа предусматривается посредством земель общего пользования;

**Участок :3У20** – образовать земельный участок площадью 1694 кв.м. из земель находящихся в государственной или муниципальной собственности, в соответствии с правилами землепользования и застройки Краснокамского городского округа, вид разрешенного использования земельные участки (территории) общего пользования (код 12.0). Обеспечение доступа предусматривается посредством земель общего пользования;

**Участок :3У21** – образовать земельный участок площадью 1781 кв.м. из земель находящихся в государственной или муниципальной собственности, в соответствии с правилами землепользования и застройки Краснокамского городского округа, вид разрешенного использования земельные участки

(территории) общего пользования (код 12.0). Обеспечение доступа предусматривается посредством земель общего пользования;

**Участок :3У22** – образовать земельный участок площадью 1344 кв.м. из земель находящихся в государственной или муниципальной собственности, в соответствии с правилами землепользования и застройки Краснокамского городского округа, вид разрешенного использования земельные участки (территории) общего пользования (код 12.0). Обеспечение доступа предусматривается посредством земель общего пользования;

**Участок :3У23** – образовать земельный участок площадью 982 кв.м. из земель находящихся в государственной или муниципальной собственности, в соответствии с правилами землепользования и застройки Краснокамского городского округа, вид разрешенного использования земельные участки (территории) общего пользования (код 12.0). Обеспечение доступа предусматривается посредством земель общего пользования;

**Участок :3У24** – образовать земельный участок площадью 10385 кв.м. из земель находящихся в государственной или муниципальной собственности, в соответствии с правилами землепользования и застройки Краснокамского городского округа, вид разрешенного использования земельные участки (территории) общего пользования (код 12.0). Обеспечение доступа предусматривается посредством земель общего пользования;

**Участок :3У25** – образовать земельный участок площадью 1277 кв.м. из земель находящихся в государственной или муниципальной собственности, в соответствии с правилами землепользования и застройки Краснокамского городского округа, вид разрешенного использования земельные участки (территории) общего пользования (код 12.0). Обеспечение доступа предусматривается посредством земель общего пользования;

**Участок :3У26** – образовать земельный участок площадью 2500 кв.м. из земель находящихся в государственной или муниципальной собственности, в соответствии с правилами землепользования и застройки Краснокамского городского округа, вид разрешенного использования земельные участки

(территории) общего пользования (код 12.0). Обеспечение доступа предусматривается посредством земель общего пользования;

**Участок :3У27** – образовать земельный участок площадью 3689 кв.м. из земель находящихся в государственной или муниципальной собственности, в соответствии с правилами землепользования и застройки Краснокамского городского округа, вид разрешенного использования земельные участки (территории) общего пользования (код 12.0). Обеспечение доступа предусматривается посредством земель общего пользования;

**Участок :3У28** – образовать земельный участок площадью 1535 кв.м. из земель находящихся в государственной или муниципальной собственности, в соответствии с правилами землепользования и застройки Краснокамского городского округа, вид разрешенного использования земельные участки (территории) общего пользования (код 12.0). Обеспечение доступа предусматривается посредством земель общего пользования;

**Участок :3У29** – образовать земельный участок площадью 696 кв.м. из земель находящихся в государственной или муниципальной собственности, в соответствии с правилами землепользования и застройки Краснокамского городского округа, вид разрешенного использования земельные участки (территории) общего пользования (код 12.0). Обеспечение доступа предусматривается посредством земель общего пользования;

**Участок :3У30** – образовать земельный участок площадью 781 кв.м. из земель находящихся в государственной или муниципальной собственности, в соответствии с правилами землепользования и застройки Краснокамского городского округа, вид разрешенного использования земельные участки (территории) общего пользования (код 12.0). Обеспечение доступа предусматривается посредством земель общего пользования;

**Участок :3У31** – образовать земельный участок площадью 54 кв.м. из земель находящихся в государственной или муниципальной собственности, в соответствии с правилами землепользования и застройки Краснокамского городского округа, вид разрешенного использования земельные участки

(территории) общего пользования (код 12.0). Обеспечение доступа предусматривается посредством земель общего пользования;

**Участок :ЗУ32** – образовать земельный участок площадью 1341 кв.м. из земель находящихся в государственной или муниципальной собственности, в соответствии с правилами землепользования и застройки Краснокамского городского округа, вид разрешенного использования земельные участки (территории) общего пользования (код 12.0). Обеспечение доступа предусматривается посредством земель общего пользования;

**Участок :ЗУ33** – образовать земельный участок площадью 788 кв.м. из земель находящихся в государственной или муниципальной собственности, в соответствии с правилами землепользования и застройки Краснокамского городского округа, вид разрешенного использования земельные участки (территории) общего пользования (код 12.0). Обеспечение доступа предусматривается посредством земель общего пользования;

**Участок :ЗУ34** – образовать земельный участок площадью 748 кв.м. из земель находящихся в государственной или муниципальной собственности, в соответствии с правилами землепользования и застройки Краснокамского городского округа, вид разрешенного использования земельные участки (территории) общего пользования (код 12.0). Обеспечение доступа предусматривается посредством земель общего пользования;

**Участок :ЗУ35** – образовать земельный участок площадью 785 кв.м. из земель находящихся в государственной или муниципальной собственности, в соответствии с правилами землепользования и застройки Краснокамского городского округа, вид разрешенного использования земельные участки (территории) общего пользования (код 12.0). Обеспечение доступа предусматривается посредством земель общего пользования;

**Участок :ЗУ36** – образовать земельный участок площадью 83 кв.м. из земель находящихся в государственной или муниципальной собственности, в соответствии с правилами землепользования и застройки Краснокамского городского округа, вид разрешенного использования земельные участки



(территории) общего пользования (код 12.0). Обеспечение доступа предусматривается посредством земель общего пользования;

**Участок :3У37** – образовать земельный участок площадью 1400 кв.м. из земель находящихся в государственной или муниципальной собственности, в соответствии с правилами землепользования и застройки Краснокамского городского округа, вид разрешенного использования земельные участки (территории) общего пользования (код 12.0). Обеспечение доступа предусматривается посредством земель общего пользования;

**Участок :3У38** – образовать земельный участок площадью 1405 кв.м. из земель находящихся в государственной или муниципальной собственности, в соответствии с правилами землепользования и застройки Краснокамского городского округа, вид разрешенного использования земельные участки (территории) общего пользования (код 12.0). Обеспечение доступа предусматривается посредством земель общего пользования;

**Участок :3У39** – образовать земельный участок площадью 1792 кв.м. из земель находящихся в государственной или муниципальной собственности, в соответствии с правилами землепользования и застройки Краснокамского городского округа, вид разрешенного использования земельные участки (территории) общего пользования (код 12.0). Обеспечение доступа предусматривается посредством земель общего пользования;

**Участок :3У40** – образовать земельный участок площадью 130 кв.м. из земель находящихся в государственной или муниципальной собственности, в соответствии с правилами землепользования и застройки Краснокамского городского округа, вид разрешенного использования земельные участки (территории) общего пользования (код 12.0). Обеспечение доступа предусматривается посредством земель общего пользования;

**Участок :3У41** – образовать земельный участок площадью 1170 кв.м. из земель находящихся в государственной или муниципальной собственности, в соответствии с правилами землепользования и застройки Краснокамского городского округа, вид разрешенного использования земельные участки

(территории) общего пользования (код 12.0). Обеспечение доступа предусматривается посредством земель общего пользования;

**Участок :ЗУ42** – образовать земельный участок площадью 1891 кв.м. с видом разрешенного использования - для ведения личного подсобного хозяйства (приусадебный земельный участок) (код 2.2). Обеспечение доступа предусматривается посредством земель общего пользования;

**Участок :ЗУ43** – образовать земельный участок площадью 974 кв.м. с видом разрешенного использования - Блокированная жилая застройка(код 2.3). Обеспечение доступа предусматривается посредством земель общего пользования;

**Участок :ЗУ44** – образовать земельный участок площадью 1398 кв.м. из земель находящихся в государственной или муниципальной собственности, в соответствии с правилами землепользования и застройки Краснокамского городского округа, вид разрешенного использования земельные участки (территории) общего пользования (код 12.0). Обеспечение доступа предусматривается посредством земель общего пользования;

**Участок :ЗУ45** – образовать земельный участок площадью 1106 кв.м. из земель находящихся в государственной или муниципальной собственности, в соответствии с правилами землепользования и застройки Краснокамского городского округа, вид разрешенного использования земельные участки (территории) общего пользования (код 12.0). Обеспечение доступа предусматривается посредством земель общего пользования;

**Участок :ЗУ46** – образовать земельный участок площадью 4258 кв.м. из земель находящихся в государственной или муниципальной собственности, в соответствии с правилами землепользования и застройки Краснокамского городского округа, вид разрешенного использования земельные участки (территории) общего пользования (код 12.0). Обеспечение доступа предусматривается посредством земель общего пользования;

**Участок :ЗУ47** – образовать земельный участок площадью 4367 кв.м. из земель находящихся в государственной или муниципальной собственности, в

соответствии с правилами землепользования и застройки Краснокамского городского округа, вид разрешенного использования земельные участки (территории) общего пользования (код 12.0). Обеспечение доступа предусматривается посредством земель общего пользования;

**Участок :3У48** – образовать земельный участок площадью 2174 кв.м. из земель находящихся в государственной или муниципальной собственности, в соответствии с правилами землепользования и застройки Краснокамского городского округа, вид разрешенного использования земельные участки (территории) общего пользования (код 12.0). Обеспечение доступа предусматривается посредством земель общего пользования;

**Участок :3У49** – образовать земельный участок площадью 544 кв.м. из земель находящихся в государственной или муниципальной собственности, в соответствии с правилами землепользования и застройки Краснокамского городского округа, вид разрешенного использования земельные участки (территории) общего пользования (код 12.0). Обеспечение доступа предусматривается посредством земель общего пользования;

**Участок :3У50** – образовать земельный участок площадью 1903 кв.м. из земель находящихся в государственной или муниципальной собственности, в соответствии с правилами землепользования и застройки Краснокамского городского округа, вид разрешенного использования земельные участки (территории) общего пользования (код 12.0). Обеспечение доступа предусматривается посредством земель общего пользования;

**Участок :3У51** – образовать земельный участок площадью 1495 кв.м. из земель находящихся в государственной или муниципальной собственности, в соответствии с правилами землепользования и застройки Краснокамского городского округа, вид разрешенного использования земельные участки (территории) общего пользования (код 12.0). Обеспечение доступа предусматривается посредством земель общего пользования;

**Участок :3У52** – образовать земельный участок площадью 5173 кв.м. из земель находящихся в государственной или муниципальной собственности, в

соответствии с правилами землепользования и застройки Краснокамского городского округа, вид разрешенного использования земельные участки (территории) общего пользования (код 12.0). Обеспечение доступа предусматривается посредством земель общего пользования;

**Участок :3У53** – образовать земельный участок площадью 1400 кв.м. из земель находящихся в государственной или муниципальной собственности, в соответствии с правилами землепользования и застройки Краснокамского городского округа, вид разрешенного использования земельные участки (территории) общего пользования (код 12.0). Обеспечение доступа предусматривается посредством земель общего пользования;

**Участок :3У54** – образовать земельный участок площадью 4631 кв.м. из земель находящихся в государственной или муниципальной собственности, в соответствии с правилами землепользования и застройки Краснокамского городского округа, вид разрешенного использования земельные участки (территории) общего пользования (код 12.0). Обеспечение доступа предусматривается посредством земель общего пользования;

**Участок :3У55** – образовать земельный участок площадью 3770 кв.м. из земель находящихся в государственной или муниципальной собственности, в соответствии с правилами землепользования и застройки Краснокамского городского округа, вид разрешенного использования земельные участки (территории) общего пользования (код 12.0). Обеспечение доступа предусматривается посредством земель общего пользования;

**Участок :3У56** – образовать земельный участок площадью 272 кв.м. из земель находящихся в государственной или муниципальной собственности, в соответствии с правилами землепользования и застройки Краснокамского городского округа, вид разрешенного использования земельные участки (территории) общего пользования (код 12.0). Обеспечение доступа предусматривается посредством земель общего пользования;

**Участок :3У57** – образовать земельный участок площадью 3355 кв.м. из земель находящихся в государственной или муниципальной собственности, в

соответствии с правилами землепользования и застройки Краснокамского городского округа, вид разрешенного использования земельные участки (территории) общего пользования (код 12.0). Обеспечение доступа предусматривается посредством земель общего пользования;

**Участок :3У58** – образовать земельный участок площадью 1148 кв.м. из земель находящихся в государственной или муниципальной собственности, в соответствии с правилами землепользования и застройки Краснокамского городского округа, вид разрешенного использования земельные участки (территории) общего пользования (код 12.0). Обеспечение доступа предусматривается посредством земель общего пользования;

**Участок :3У59** – образовать земельный участок площадью 12857 кв.м. из земель находящихся в государственной или муниципальной собственности, в соответствии с правилами землепользования и застройки Краснокамского городского округа, вид разрешенного использования земельные участки (территории) общего пользования (код 12.0). Обеспечение доступа предусматривается посредством земель общего пользования;

**Участок :3У60** – образовать земельный участок площадью 790 кв.м. из земель находящихся в государственной или муниципальной собственности, в соответствии с правилами землепользования и застройки Краснокамского городского округа, вид разрешенного использования земельные участки (территории) общего пользования (код 12.0). Обеспечение доступа предусматривается посредством земель общего пользования;

**Участок :3У61** – образовать земельный участок площадью 2264 кв.м. из земель находящихся в государственной или муниципальной собственности, в соответствии с правилами землепользования и застройки Краснокамского городского округа, вид разрешенного использования земельные участки (территории) общего пользования (код 12.0). Обеспечение доступа предусматривается посредством земель общего пользования;

**Участок :3У62** – образовать земельный участок площадью 1583 кв.м. из земель находящихся в государственной или муниципальной собственности, в

соответствии с правилами землепользования и застройки Краснокамского городского округа, вид разрешенного использования земельные участки (территории) общего пользования (код 12.0). Обеспечение доступа предусматривается посредством земель общего пользования;

**Участок :ЗУ63** –образовать земельный участок площадью 3077 кв.м. из земель находящихся в государственной или муниципальной собственности, в соответствии с правилами землепользования и застройки Краснокамского городского округа, вид разрешенного использования земельные участки (территории) общего пользования (код 12.0). Обеспечение доступа предусматривается посредством земель общего пользования;

**Участок :ЗУ64** –образовать земельный участок площадью 1406 кв.м. из земель находящихся в государственной или муниципальной собственности, в соответствии с правилами землепользования и застройки Краснокамского городского округа, вид разрешенного использования земельные участки (территории) общего пользования (код 12.0). Обеспечение доступа предусматривается посредством земель общего пользования;

**Участок :ЗУ65** –образовать земельный участок площадью 1400 кв.м. из земель находящихся в государственной или муниципальной собственности, в соответствии с правилами землепользования и застройки Краснокамского городского округа, вид разрешенного использования земельные участки (территории) общего пользования (код 12.0). Обеспечение доступа предусматривается посредством земель общего пользования;

**Участок :ЗУ66** –образовать земельный участок площадью 744 кв.м. из земель находящихся в государственной или муниципальной собственности, в соответствии с правилами землепользования и застройки Краснокамского городского округа, вид разрешенного использования земельные участки (территории) общего пользования (код 12.0). Обеспечение доступа предусматривается посредством земель общего пользования;

**Участок :ЗУ67** –образовать земельный участок площадью 949 кв.м. из земель находящихся в государственной или муниципальной собственности, в

соответствии с правилами землепользования и застройки Краснокамского городского округа, вид разрешенного использования земельные участки (территории) общего пользования (код 12.0). Обеспечение доступа предусматривается посредством земель общего пользования

**Участок :3У68** –образовать земельный участок путем перераспределения земельного участка с кадастровым номером 59:07:0610101:25 и земель, находящихся в государственной или муниципальной собственности, площадь образуемого земельного участка 2473 кв.м., в т.ч. площадь земель государственной или муниципальной собственности, участвующая в перераспределении 273 кв.м., вид разрешенного использования - для ведения личного подсобного хозяйства (приусадебный земельный участок) (код 2.2);

**Участок :3У69** –образовать земельный участок путем перераспределения земельного участка с кадастровым номером 59:07:0610101:26 и земель, находящихся в государственной или муниципальной собственности, площадь образуемого земельного участка 2500 кв.м., в т.ч. площадь земель государственной или муниципальной собственности, участвующая в перераспределении 400 кв.м., вид разрешенного использования - для ведения личного подсобного хозяйства (приусадебный земельный участок) (код 2.2);

**Участок :3У70** –образовать земельный участок путем перераспределения земельного участка с кадастровым номером 59:07:0610101:30 и земель, находящихся в государственной или муниципальной собственности, площадь образуемого земельного участка 2500 кв.м., в т.ч. площадь земель государственной или муниципальной собственности, участвующая в перераспределении 900 кв.м., вид разрешенного использования - для ведения личного подсобного хозяйства (приусадебный земельный участок) (код 2.2);

**Участок :3У71**–образовать земельный участок путем перераспределения земельного участка с кадастровым номером 59:07:0610101:31 и земель, находящихся в государственной или муниципальной собственности, площадь образуемого земельного участка 1932 кв.м., в т.ч. площадь земель государственной или муниципальной собственности, участвующая в

перераспределении 405 кв.м., вид разрешенного использования - для ведения личного подсобного хозяйства (приусадебный земельный участок) (код 2.2);

**Участок :3У72** –образовать земельный участок путем перераспределения земельного участка с кадастровым номером 59:07:0610101:32 и земель, находящихся в государственной или муниципальной собственности, площадь образуемого земельного участка 2500 кв.м., в т.ч. площадь земель государственной или муниципальной собственности, участвующая в перераспределении 200 кв.м., вид разрешенного использования - для ведения личного подсобного хозяйства (приусадебный земельный участок) (код 2.2);

**Участок :3У73** –образовать земельный участок путем перераспределения земельного участка с кадастровым номером 59:07:0610101:34 и земель, находящихся в государственной или муниципальной собственности, площадь образуемого земельного участка 1399 кв.м., в т.ч. площадь земель государственной или муниципальной собственности, участвующая в перераспределении 190 кв.м., вид разрешенного использования - для ведения личного подсобного хозяйства (приусадебный земельный участок) (код 2.2);

**Участок :3У74** – образовать земельный участок путем перераспределения земельного участка с кадастровым номером 59:07:0610101:41 и земель, находящихся в государственной или муниципальной собственности, площадь образуемого земельного участка 1474 кв.м., в т.ч. площадь земель государственной или муниципальной собственности, участвующая в перераспределении 374 кв.м., вид разрешенного использования - для ведения личного подсобного хозяйства (приусадебный земельный участок) (код 2.2);

**Участок :3У75** –образовать земельный участок путем перераспределения земельного участка с кадастровым номером 59:07:0610101:44 и земель, находящихся в государственной или муниципальной собственности, площадь образуемого земельного участка 1068 кв.м., в т.ч. площадь земель государственной или муниципальной собственности, участвующая в перераспределении 14 кв.м., вид разрешенного использования - для ведения личного подсобного хозяйства (приусадебный земельный участок) (код 2.2);



**Участок :3У76** –образовать земельный участок путем перераспределения земельного участка с кадастровым номером 59:07:0610101:47 и земель, находящихся в государственной или муниципальной собственности, площадь образуемого земельного участка 819 кв.м., в т.ч. площадь земель государственной или муниципальной собственности, участвующая в перераспределении 50 кв.м., вид разрешенного использования - для ведения личного подсобного хозяйства (приусадебный земельный участок) (код 2.2);

**Участок :3У77** –образовать земельный участок путем перераспределения земельного участка с кадастровым номером 59:07:0610101:52 и земель, находящихся в государственной или муниципальной собственности, площадь образуемого земельного участка 797 кв.м., в т.ч. площадь земель государственной или муниципальной собственности, участвующая в перераспределении 27 кв.м., вид разрешенного использования - для ведения личного подсобного хозяйства (приусадебный земельный участок) (код 2.2);

**Участок :3У78** –образовать земельный участок путем перераспределения земельного участка с кадастровым номером 59:07:0610101:54(1) и земель, находящихся в государственной или муниципальной собственности, площадь образуемого земельного участка 2500 кв.м., в т.ч. площадь земель государственной или муниципальной собственности, участвующая в перераспределении 700 кв.м., вид разрешенного использования - для ведения личного подсобного хозяйства (приусадебный земельный участок) (код 2.2);

**Участок :3У79** –образовать земельный участок путем перераспределения земельного участка с кадастровым номером 59:07:0610101:51 и земель, находящихся в государственной или муниципальной собственности, площадь образуемого земельного участка 2255 кв.м., в т.ч. площадь земель государственной или муниципальной собственности, участвующая в перераспределении 1055 кв.м., вид разрешенного использования - для ведения личного подсобного хозяйства (приусадебный земельный участок) (код 2.2);

**Участок :3У80** –образовать земельный участок путем перераспределения земельного участка с кадастровым номером 59:07:0610101:73 и земель,

находящимися в государственной или муниципальной собственности, площадь образуемого земельного участка 2077 кв.м., в т.ч. площадь земель государственной или муниципальной собственности, участвующая в перераспределении 1076 кв.м., вид разрешенного использования - для ведения личного подсобного хозяйства (приусадебный земельный участок) (код 2.2);

**Участок :3У81** –образовать земельный участок путем перераспределения земельного участка с кадастровым номером 59:07:0610101:105 и земель, находящимися в государственной или муниципальной собственности, площадь образуемого земельного участка 1933 кв.м., в т.ч. площадь земель государственной или муниципальной собственности, участвующая в перераспределении 214 кв.м., вид разрешенного использования - для ведения личного подсобного хозяйства (приусадебный земельный участок) (код 2.2);

**Участок :3У82** –образовать земельный участок путем перераспределения земельного участка с кадастровым номером 59:07:0610101:271 и земель, находящимися в государственной или муниципальной собственности, площадь образуемого земельного участка 1784 кв.м., в т.ч. площадь земель государственной или муниципальной собственности, участвующая в перераспределении 284 кв.м., вид разрешенного использования - для ведения личного подсобного хозяйства (приусадебный земельный участок) (код 2.2);

**Участок :3У83** –образовать земельный участок путем перераспределения земельного участка с кадастровым номером 59:07:0610101:441 и земель, находящимися в государственной или муниципальной собственности, площадь образуемого земельного участка 1357 кв.м., в т.ч. площадь земель государственной или муниципальной собственности, участвующая в перераспределении 17 кв.м., вид разрешенного использования - для индивидуального жилищного строительства (код 2.1);

**Участок :3У84** –образовать земельный участок путем перераспределения земельного участка с кадастровым номером 59:07:0610101:604 и земель, находящимися в государственной или муниципальной собственности, площадь образуемого земельного участка 1373 кв.м., в т.ч. площадь земель

государственной или муниципальной собственности, участвующая в перераспределении 7 кв.м., вид разрешенного использования - для индивидуального жилищного строительства (код 2.1);

**Участок :3У85** –образовать земельный участок путем перераспределения земельного участка с кадастровым номером 59:07:0610101:600 и земель, находящихся в государственной или муниципальной собственности, площадь образуемого земельного участка 1672 кв.м., в т.ч. площадь земель государственной или муниципальной собственности, участвующая в перераспределении 370 кв.м., вид разрешенного использования - для ведения личного подсобного хозяйства (приусадебный земельный участок) (код 2.2);

**Участок :3У86** –образовать земельный участок путем перераспределения земельного участка :3У85 (образованного на втором этапе) и земель, находящихся в государственной или муниципальной собственности, площадь образуемого земельного участка 1992 кв.м., в т.ч. площадь земель государственной или муниципальной собственности, участвующая в перераспределении 320 кв.м., вид разрешенного использования-для ведения личного подсобного хозяйства (приусадебный земельный участок) (код 2.2);

**Участок :3У87** –образовать земельный участок путем перераспределения земельного участка с кадастровым номером 59:07:0610101:614 и земель, находящихся в государственной или муниципальной собственности, площадь образуемого земельного участка 1896 кв.м., в т.ч. площадь земель государственной или муниципальной собственности, участвующая в перераспределении 36 кв.м., вид разрешенного использования - для ведения личного подсобного хозяйства (приусадебный земельный участок) (код 2.2);

**Участок :3У88** –образовать земельный участок путем перераспределения земельного участка с кадастровым номером 59:07:0610101:621 и земель, находящихся в государственной или муниципальной собственности, площадь образуемого земельного участка 2038 кв.м., в т.ч. площадь земель государственной или муниципальной собственности, участвующая в перераспределении 38 кв.м., перераспределение возможно при смене

вида разрешенного использования-для ведения личного подсобного хозяйства (приусадебный земельный участок) (код 2.2);

**Участок :ЗУ89** –образовать земельный участок путем перераспределения земельного участка с кадастровым номером 59:07:0610101:12 и земель, находящихся в государственной или муниципальной собственности, площадь образуемого земельного участка 1926 кв.м., в т.ч. площадь земель государственной или муниципальной собственности, участвующая в перераспределении 826 кв.м., вид разрешенного использования - для ведения личного подсобного хозяйства (приусадебный земельный участок) (код 2.2);

**Участок :ЗУ90** –образовать земельный участок площадью 258 кв.м. из земель находящихся в государственной или муниципальной собственности, в соответствии с правилами землепользования и застройки Краснокамского городского округа, вид разрешенного использования - Ведение огородничества (код 13.1). Формирование земельного участка возможно при изменении территориальной зоны на Ж5 – зона застройки сельских населенных пунктов индивидуальными жилыми домами. Обеспечение доступа предусматривается посредством земель общего пользования;

**Участок :ЗУ91** –образовать земельный участок площадью 216 кв.м. из земель находящихся в государственной или муниципальной собственности, в соответствии с правилами землепользования и застройки Краснокамского городского округа, вид разрешенного использования - Ведение огородничества (код 13.1). Обеспечение доступа предусматривается посредством земель общего пользования;

**Участок :ЗУ92** –образовать земельный участок площадью 215 кв.м. из земель находящихся в государственной или муниципальной собственности, в соответствии с правилами землепользования и застройки Краснокамского городского округа, вид разрешенного использования - Ведение огородничества (код 13.1). Обеспечение доступа предусматривается посредством земель общего пользования;

**Участок :ЗУ93** –образовать земельный участок площадью 84 кв.м. из земель находящихся в государственной или муниципальной собственности, в соответствии с правилами землепользования и застройки Краснокамского городского округа, вид разрешенного использования - Ведение огородничества (код 13.1).Формирование земельного участка возможно при изменении территориальной зоны на Ж5 – зона застройки сельских населенных пунктов индивидуальными жилыми домами. Обеспечение доступа предусматривается посредством земель общего пользования;

**Участок :ЗУ94** –образовать земельный участок площадью 63 кв.м. из земель находящихся в государственной или муниципальной собственности, в соответствии с правилами землепользования и застройки Краснокамского городского округа, вид разрешенного использования - Ведение огородничества (код 13.1).Формирование земельного участка возможно при изменении территориальной зоны на Ж5 – зона застройки сельских населенных пунктов индивидуальными жилыми домами. Обеспечение доступа предусматривается посредством земель общего пользования;

**Участок :ЗУ95** –образовать земельный участок площадью 29 кв.м. из земель находящихся в государственной или муниципальной собственности, в соответствии с правилами землепользования и застройки Краснокамского городского округа, вид разрешенного использования - Ведение огородничества (код 13.1).Формирование земельного участка возможно при изменении территориальной зоны на Ж5 – зона застройки сельских населенных пунктов индивидуальными жилыми домами. Обеспечение доступа предусматривается посредством земель общего пользования;

**Участок :ЗУ96** –образовать земельный участок площадью 84 кв.м. из земель находящихся в государственной или муниципальной собственности, в соответствии с правилами землепользования и застройки Краснокамского городского округа, вид разрешенного использования - Ведение огородничества (код 13.1).Формирование земельного участка возможно при изменении территориальной зоны на Ж5 – зона застройки сельских населенных пунктов

индивидуальными жилыми домами. Обеспечение доступа предусматривается посредством земель общего пользования;

**Участок :ЗУ97** –образовать земельный участок площадью 118 кв.м. из земель находящихся в государственной или муниципальной собственности, в соответствии с правилами землепользования и застройки Краснокамского городского округа, вид разрешенного использования - Ведение огородничества (код 13.1). Формирование земельного участка возможно при изменении территориальной зоны на Ж5 – зона застройки сельских населенных пунктов индивидуальными жилыми домами. Обеспечение доступа предусматривается посредством земель общего пользования;

**Участок :ЗУ98** –образовать земельный участок площадью 323 кв.м. из земель находящихся в государственной или муниципальной собственности, в соответствии с правилами землепользования и застройки Краснокамского городского округа, вид разрешенного использования - Ведение огородничества (код 13.1). Формирование земельного участка возможно при изменении территориальной зоны на Ж5 – зона застройки сельских населенных пунктов индивидуальными жилыми домами. Обеспечение доступа предусматривается посредством земель общего пользования;

**Участок :ЗУ99** –образовать земельный участок площадью 55 кв.м. из земель находящихся в государственной или муниципальной собственности, в соответствии с правилами землепользования и застройки Краснокамского городского округа, вид разрешенного использования - Ведение огородничества (код 13.1). Обеспечение доступа предусматривается посредством земель общего пользования;

**Участок :ЗУ100** –образовать земельный участок площадью 81 кв.м. из земель находящихся в государственной или муниципальной собственности, в соответствии с правилами землепользования и застройки Краснокамского городского округа, вид разрешенного использования - Ведение огородничества (код 13.1). Обеспечение доступа предусматривается посредством земель общего пользования;

**Участок :ЗУ101** –образовать земельный участок площадью 192 кв.м. из земель находящихся в государственной или муниципальной собственности, в соответствии с правилами землепользования и застройки Краснокамского городского округа, вид разрешенного использования - Ведение огородничества (код 13.1). Обеспечение доступа предусматривается посредством земель общегопользования;

**Участок :ЗУ102** –образовать земельный участок площадью 262 кв.м. из земель находящихся в государственной или муниципальной собственности, в соответствии с правилами землепользования и застройки Краснокамского городского округа, вид разрешенного использования - Ведение огородничества (код 13.1). Обеспечение доступа предусматривается посредством земель общегопользования;

**Участок :ЗУ103** –образовать земельный участок площадью 203 кв.м. из земель находящихся в государственной или муниципальной собственности, в соответствии с правилами землепользования и застройки Краснокамского городского округа, вид разрешенного использования - Ведение огородничества (код 13.1). Обеспечение доступа предусматривается посредством земель общегопользования;

**Участок :ЗУ104** –образовать земельный участок площадью 372 кв.м. из земель находящихся в государственной или муниципальной собственности, в соответствии с правилами землепользования и застройки Краснокамского городского округа, вид разрешенного использования - Ведение огородничества (код 13.1). Обеспечение доступа предусматривается посредством земель общегопользования;

**Участок :ЗУ105** –образовать земельный участок площадью 240 кв.м. из земель находящихся в государственной или муниципальной собственности, в соответствии с правилами землепользования и застройки Краснокамского городского округа, вид разрешенного использования - Ведение огородничества (код 13.1). Обеспечение доступа предусматривается посредством земель общегопользования;

**Участок :ЗУ106** –образовать земельный участок площадью 144 кв.м. из земель находящихся в государственной или муниципальной собственности, в соответствии с правилами землепользования и застройки Краснокамского городского округа, вид разрешенного использования - Ведение огородничества (код 13.1). Обеспечение доступа предусматривается посредством земель общегопользования;

**Участок :ЗУ107** –образовать земельный участок площадью 86 кв.м. из земель находящихся в государственной или муниципальной собственности, в соответствии с правилами землепользования и застройки Краснокамского городского округа, вид разрешенного использования - Ведение огородничества (код 13.1). Обеспечение доступа предусматривается посредством земель общегопользования;

**Участок :ЗУ108** –образовать земельный участок площадью 136 кв.м. из земель находящихся в государственной или муниципальной собственности, в соответствии с правилами землепользования и застройки Краснокамского городского округа, вид разрешенного использования - Ведение огородничества (код 13.1). Обеспечение доступа предусматривается посредством земель общегопользования;

**Участок :ЗУ109** –образовать земельный участок площадью 351 кв.м. из земель находящихся в государственной или муниципальной собственности, в соответствии с правилами землепользования и застройки Краснокамского городского округа, вид разрешенного использования - Ведение огородничества (код 13.1). Обеспечение доступа предусматривается посредством земель общегопользования;

**Участок :ЗУ110** –образовать земельный участок площадью 326 кв.м. из земель находящихся в государственной или муниципальной собственности, в соответствии с правилами землепользования и застройки Краснокамского городского округа, вид разрешенного использования - Ведение огородничества (код 13.1). Обеспечение доступа предусматривается посредством земель общегопользования;



**Участок :ЗУ111** –образовать земельный участок площадью 393 кв.м. из земель находящихся в государственной или муниципальной собственности, в соответствии с правилами землепользования и застройки Краснокамского городского округа, вид разрешенного использования - Ведение огородничества (код 13.1). Обеспечение доступа предусматривается посредством земель общегопользования;

**Участок :ЗУ112** –образовать земельный участок площадью 298 кв.м. из земель находящихся в государственной или муниципальной собственности, в соответствии с правилами землепользования и застройки Краснокамского городского округа, вид разрешенного использования - Ведение огородничества (код 13.1). Обеспечение доступа предусматривается посредством земель общегопользования;

**Участок :ЗУ113** –образовать земельный участок площадью 201 кв.м. из земель находящихся в государственной или муниципальной собственности, в соответствии с правилами землепользования и застройки Краснокамского городского округа, вид разрешенного использования - Ведение огородничества (код 13.1). Обеспечение доступа предусматривается посредством земель общегопользования;

**Участок :ЗУ114** –образовать земельный участок площадью 220 кв.м. из земель находящихся в государственной или муниципальной собственности, в соответствии с правилами землепользования и застройки Краснокамского городского округа, вид разрешенного использования - Ведение огородничества (код 13.1). Обеспечение доступа предусматривается посредством земель общегопользования;

**Участок :ЗУ115** –образовать земельный участок площадью 285 кв.м. из земель находящихся в государственной или муниципальной собственности, в соответствии с правилами землепользования и застройки Краснокамского городского округа, вид разрешенного использования - Ведение огородничества (код 13.1). Обеспечение доступа предусматривается посредством земель общегопользования;

**Участок :ЗУ116** –образовать земельный участок площадью 146 кв.м. из земель находящихся в государственной или муниципальной собственности, в соответствии с правилами землепользования и застройки Краснокамского городского округа, вид разрешенного использования - Ведение огородничества (код 13.1).Формирование земельного участка возможно при изменении территориальной зоны на Ж5 – зона застройки сельских населенных пунктов индивидуальными жилыми домами. Обеспечение доступа предусматривается посредством земель общего пользования;

**Участок :ЗУ117** –образовать земельный участок площадью 199 кв.м. из земель находящихся в государственной или муниципальной собственности, в соответствии с правилами землепользования и застройки Краснокамского городского округа, вид разрешенного использования - Ведение огородничества (код 13.1).Формирование земельного участка возможно при изменении территориальной зоны на Ж5 – зона застройки сельских населенных пунктов индивидуальными жилыми домами. Обеспечение доступа предусматривается посредством земель общего пользования;

**Участок :ЗУ118** –образовать земельный участок путем перераспределения земельного участка с кадастровым номером 59:07:0610101:3 и земель, находящихся в государственной или муниципальной собственности, площадь образуемого земельного участка 1955 кв.м., в т.ч. площадь земель государственной или муниципальной собственности, участвующая в перераспределении 454 кв.м., вид разрешенного использования - для ведения личного подсобного хозяйства (приусадебный земельный участок) (код 2.2);

**Участок :ЗУ119 и :ЗУ120** –образовать земельные участки путем раздела земельного участка с кадастровым номером 59:0610101:35, площадь образуемых земельных участков соответственно 1311 кв.м. и 1282 кв.м., вид разрешенного использования - Для индивидуального жилищного строительства(код 2.1);

**Участок :ЗУ121** –образовать земельный участок путем перераспределения земельного участка :ЗУ120 (образованного на первом этапе) и земель, находящихся в государственной или муниципальной собственности, площадь

образуемого земельного участка 1396 кв.м., в т.ч. площадь земель государственной или муниципальной собственности, участвующая в перераспределении 114 кв.м., вид разрешенного использования - Для индивидуального жилищного строительства(код 2.1);

**Участок :ЗУ122и :ЗУ123** –образовать земельные участки путем раздела земельного участка с кадастровым номером 59:0610101:479, площадь образуемых земельных участков соответственно 1238 кв.м. и 1262 кв.м., вид разрешенного использования - для ведения личного подсобного хозяйства (приусадебный земельный участок) (код 2.2);

**Участок :ЗУ124** –образовать земельный участок путем перераспределения земельного участка :ЗУ122 (образованного на первом этапе) и земель, находящихся в государственной или муниципальной собственности, площадь образуемого земельного участка 1983 кв.м., в т.ч. площадь земель государственной или муниципальной собственности, участвующая в перераспределении 745 кв.м., вид разрешенного использования-для ведения личного подсобного хозяйства (приусадебный земельный участок) (код 2.2);

**Участок :ЗУ125** –образовать земельный участок путем перераспределения земельного участка :ЗУ123 (образованного на первом этапе) и земель, находящихся в государственной или муниципальной собственности, площадь образуемого земельного участка 2500 кв.м., в т.ч. площадь земель государственной или муниципальной собственности, участвующая в перераспределении 1238 кв.м., вид разрешенного использования-для ведения личного подсобного хозяйства (приусадебный земельный участок) (код 2.2);

**Участок :ЗУ126** –образовать земельный участок путем перераспределения земельного участка :ЗУ119 (образованного на первом этапе) и земель, находящихся в государственной или муниципальной собственности, площадь образуемого земельного участка 1323 кв.м., в т.ч. площадь земель государственной или муниципальной собственности, участвующая в перераспределении 12 кв.м., вид разрешенного использования- Для индивидуального жилищного строительства(код 2.1);

**Участок :ЗУ127** –образовать земельный участок путем перераспределения земельного участка с кадастровым номером 59:07:0610101:65 и земель, находящихся в государственной или муниципальной собственности, площадь образуемого земельного участка 1754 кв.м., в т.ч. площадь земель государственной или муниципальной собственности, участвующая в перераспределении 554 кв.м., вид разрешенного использования - для ведения личного подсобного хозяйства (приусадебный земельный участок) (код 2.2);

**Участок :ЗУ128** –образовать земельный участок площадью 400 кв.м. из земель находящихся в государственной или муниципальной собственности, в соответствии с правилами землепользования и застройки Краснокамского городского округа, вид разрешенного использования - Ведение огородничества (код 13.1). Обеспечение доступа предусматривается посредством земель общего пользования;

**Участок :ЗУ129** –образовать земельный участок площадью 396 кв.м. из земель находящихся в государственной или муниципальной собственности, в соответствии с правилами землепользования и застройки Краснокамского городского округа, вид разрешенного использования - Ведение огородничества (код 13.1). Обеспечение доступа предусматривается посредством земель общего пользования;

**Участок :ЗУ130** –образовать земельный участок путем перераспределения земельного участка с кадастровым номером 59:07:0610101:6 и земель, находящихся в государственной или муниципальной собственности, площадь образуемого земельного участка 1276 кв.м., в т.ч. площадь земель государственной или муниципальной собственности, участвующая в перераспределении 881 кв.м., вид разрешенного использования - для ведения личного подсобного хозяйства (приусадебный земельный участок) (код 2.2);

**Участок :ЗУ131** –образовать земельный участок путем перераспределения земельного участка с кадастровым номером 59:07:0610101:7 и земель, находящихся в государственной или муниципальной собственности, площадь образуемого земельного участка 1333 кв.м., в т.ч. площадь земель

государственной или муниципальной собственности, участвующая в перераспределении 142 кв.м., вид разрешенного использования - для ведения личного подсобного хозяйства (приусадебный земельный участок) (код 2.2);

**Участок :ЗУ132** –образовать земельный участок путем перераспределения земельного участка с кадастровым номером 59:07:0610101:10 и земель, находящихся в государственной или муниципальной собственности, площадь образуемого земельного участка 2219 кв.м., в т.ч. площадь земель государственной или муниципальной собственности, участвующая в перераспределении 719 кв.м., вид разрешенного использования - для ведения личного подсобного хозяйства (приусадебный земельный участок) (код 2.2);

**Участок :ЗУ133** –образовать земельный участок путем перераспределения земельного участка с кадастровым номером 59:07:0610101:23 и земель, находящихся в государственной или муниципальной собственности, площадь образуемого земельного участка 1123 кв.м., в т.ч. площадь земель государственной или муниципальной собственности, участвующая в перераспределении 66 кв.м., вид разрешенного использования - для ведения личного подсобного хозяйства (приусадебный земельный участок) (код 2.2);

**Участок :ЗУ134** –образовать земельный участок площадью 194 кв.м. из земель находящихся в государственной или муниципальной собственности, в соответствии с правилами землепользования и застройки Краснокамского городского округа, вид разрешенного использования - Ведение огородничества (код 13.1). Обеспечение доступа предусматривается посредством земель общего пользования;

## ПРИЛОЖЕНИЯ

### Приложение 1. Экспликация земельных участков фактического землепользования

Номер п/п	Кадастровый номер объекта недвижимости	Адрес	Виды разрешенного использования	площадь по проекту	площадь по сведениям ЕГРН	Проектом предлагается
1	2	3	4	5	6	7
1	<u>59:07:0610101:1</u>	Пермский край, г Краснокамск, д Брагино	Личное подсобное хозяйство		2200	Данный земельный участок планируется снять с кадастрового учета
2	<u>59:07:0610101:2</u>	617072, Пермский край, Краснокамский р-н, д Брагино, ул Лесная, д 1	Для ведения личного подсобного хозяйства		2860 +/- 10.73	границы земельного участка установлены в соответствии с требованиями земельного законодательства
3	<u>59:07:0610101:3</u>	617073, Пермский край, Краснокамский Район, Город Краснокамск, Деревня Брагино, Улица Лесная	для личного подсобного хозяйства		1501	границы земельного участка установлены в соответствии с требованиями земельного законодательства
4	<u>59:07:0610101:6</u>	Пермский край, г Краснокамск, д Брагино	Личное подсобное хозяйство		395	границы земельного участка установлены в соответствии с требованиями земельного законодательства
5	<u>59:07:0610101:7</u>	617073, Пермский край, Краснокамский Район, Город Краснокамск, Деревня Брагино, Улица Полевая	Личное подсобное хозяйство		1191	границы земельного участка установлены в соответствии с требованиями земельного законодательства
6	<u>59:07:0610101:10</u>	Пермский край, Краснокамский р-н, д Брагино, ул Полевая, д 5а	Для ведения личного подсобного хозяйства	1500	1500	уточнить местоположение границ земельного участка. Участок является ранее учтенным с видом разрешенного использования – Для ведения личного подсобного хозяйства. Площадь земельного участка, по сведениям, содержащимся в Едином государственном реестре недвижимости, составляет 1500 кв.м. Площадь земельного участка по материалам геодезической съемки и которой пользуется землепользователь в настоящее время составляет 1500 кв.м. При уточнении местоположения границ площадь земельного участка не изменяется
7	<u>59:07:0610101:11</u>	Пермский край, г Краснокамск, д Брагино	Личное подсобное хозяйство	502	500	уточнить местоположение границ земельного участка. Участок является ранее учтенным с видом разрешенного использования – Личное подсобное хозяйство. Площадь земельного участка, по сведениям, содержащимся в

Номер п/п	Кадастровый номер объекта недвижимости	Адрес	Виды разрешенного использования	площадь по проекту	площадь по сведениям ЕГРН	Проектом предлагается
1	2	3	4	5	6	7
						Едином государственном реестре недвижимости, составляет 500 кв.м. Площадь земельного участка по материалам геодезической съемки и которой пользуется землепользователь в настоящее время составляет 502 кв.м. При уточнении местоположения границ площадь земельного участка увеличивается на величину, не превышающую установленный предельный минимальный размер земельного участка
8	<u>59:07:0610101:12</u>	617072, Пермский край, Краснокамский р-н, д Брагино, ул Российская, д 12	Для ведения личного подсобного хозяйства	1100	1000	уточнить местоположение границ земельного участка. Участок является ранее учтенным с видом разрешенного использования – Для ведения личного подсобного хозяйства. Площадь земельного участка, по сведениям, содержащимся в Едином государственном реестре недвижимости, составляет 1000 кв.м. Площадь земельного участка по материалам геодезической съемки и которой пользуется землепользователь в настоящее время составляет 1100 кв.м. При уточнении местоположения границ площадь земельного участка увеличивается на величину, не превышающую установленный предельный минимальный размер земельного участка
9	<u>59:07:0610101:13</u>	Пермский край, г Краснокамск, д Брагино	Личное подсобное хозяйство	600	500	уточнить местоположение границ земельного участка. Участок является ранее учтенным с видом разрешенного использования – Личное подсобное хозяйство. Площадь земельного участка, по сведениям, содержащимся в Едином государственном реестре недвижимости, составляет 500 кв.м. Площадь земельного участка по материалам геодезической съемки и которой пользуется землепользователь в настоящее время составляет 600 кв.м. При уточнении



Номер п/п	Кадастровый номер объекта недвижимости	Адрес	Виды разрешенного использования	площадь по проекту	площадь по сведениям ЕГРН	Проектом предлагается
1	2	3	4	5	6	7
						местоположения границ площадь земельного участка увеличивается на величину, не превышающую установленный предельный минимальный размер земельного участка
10	<u>59:07:0610101:14</u>	617072, Пермский край, Краснокамский р-н, д Брагино	Для ведения личного подсобного хозяйства	2750	2750 +/- 10.49	исправить реестровую ошибку в местоположении границ земельного участка с кадастровым номером 59:07:0610101:14 в связи с тем, что местоположение границ земельного участка не совпадают с фактическим местоположением, выявлен факт смещения, кадастровым инженером принято решение устранить данное несоответствие и внести в Единый государственный реестр недвижимости по уточненным границам. Вид разрешенного использования - Для ведения личного подсобного хозяйства. При уточнении местоположения границ площадь земельного участка не изменяется. Площадь по ЕГРН составляет 2750±10.49 кв. м. Уточненная площадь соответствует 2750 кв.м. Местоположение земельного участка подтверждается на местности более 15 лет цифровым планово-картографическим материалом
11	<u>59:07:0610101:15</u>	Пермский край, г Краснокамск, д Брагино	для ведения личного подсобного хозяйства		2500 +/-12	границы земельного участка установлены в соответствии с требованиями земельного законодательства
12	<u>59:07:0610101:16</u>	Пермский край, г Краснокамск, д Брагино	Личное подсобное хозяйство	1500	1400	уточнить местоположение границ земельного участка. Участок является ранее учтенным с видом разрешенного использования – Личное подсобное хозяйство. Площадь земельного участка, по сведениям, содержащимся в Едином

Номер п/п	Кадастровый номер объекта недвижимости	Адрес	Виды разрешенного использования	площадь по проекту	площадь по сведениям ЕГРН	Проектом предлагается
1	2	3	4	5	6	7
						государственном реестре недвижимости, составляет 1400 кв.м. Площадь земельного участка по материалам геодезической съемки и которой пользуется землепользователь в настоящее время составляет 1500 кв.м. При уточнении местоположения границ площадь земельного участка увеличивается на величину, не превышающую установленный предельный минимальный размер земельного участка;
13	<u>59:07:0610101:17</u>	617073, Пермский край, Краснокамский Район, Город Краснокамск, Деревня Брагино, Улица Российская з/у 86	Личное подсобное хозяйство		1484	границы земельного участка установлены в соответствии с требованиями земельного законодательства
14	<u>59:07:0610101:18</u>	Пермский край, Краснокамский район, г п Оверятское, д Брагино, ул Российская, д 8	Личное подсобное хозяйство	2420	2420 +/-34	исправить реестровую ошибку в местоположении границ земельного участка с кадастровым номером 59:07:0610101:18 в связи с тем, что местоположение границ земельного участка не совпадают с фактическим местоположением, выявлен факт смещения, кадастровым инженером принято решение устранить данное несоответствие и внести в Единый государственный реестр недвижимости по уточненным границам. Вид разрешенного использования - Личное подсобное хозяйство. При уточнении местоположения границ площадь земельного участка не изменяется. Площадь по ЕГРН составляет 2420±34 кв. м. Уточненная площадь соответствует 2420 кв.м.

Номер п/п	Кадастровый номер объекта недвижимости	Адрес	Виды разрешенного использования	площадь по проекту	площадь по сведениям ЕГРН	Проектом предлагается
1	2	3	4	5	6	7
						Местоположение земельного участка подтверждается на местности более 15 лет цифровым планово-картографическим материалом
15 16	<u>59:07:0610101:19</u>	617072, Пермский край, Краснокамский р-н, д Брагино	Для ведения личного подсобного хозяйства		2200 +/-16	границы земельного участка установлены в соответствии с требованиями земельного законодательства
	(Граница участка многоконтурная. Количество контуров - 2)					
17	<u>59:07:0610101:20</u>	Пермский край, Краснокамский р-н, д Брагино	Личное подсобное хозяйство		2970 +/-11.03	границы земельного участка установлены в соответствии с требованиями земельного законодательства
18	<u>59:07:0610101:22</u>	Пермский край, Краснокамский район, д Брагино	Личное подсобное хозяйство		1980 +/-16	границы земельного участка установлены в соответствии с требованиями земельного законодательства
19	<u>59:07:0610101:23</u>	Пермский край, Краснокамский г.о., д Брагино, ул Центральная, зу 14/1	Личное подсобное хозяйство		1057	границы земельного участка установлены в соответствии с требованиями земельного законодательства
20	<u>59:07:0610101:24</u>	Пермский край, г Краснокамск, д Брагино	Личное подсобное хозяйство		2493 +/-9.99	границы земельного участка установлены в соответствии с требованиями земельного законодательства
21	<u>59:07:0610101:25</u>	617072, Пермский край, Краснокамский р-н, д Брагино	Для ведения личного подсобного хозяйства		2200 +/-12	границы земельного участка установлены в соответствии с требованиями земельного законодательства
22	<u>59:07:0610101:26</u>	Пермский край, г Краснокамск, д Брагино	Личное подсобное хозяйство	2100	2000	уточнить местоположение границ земельного участка. Участок является ранее учтенным с видом разрешенного использования – Личное подсобное хозяйство. Площадь земельного участка, по сведениям, содержащимся в Едином государственном реестре недвижимости, составляет 2000 кв.м. Площадь земельного участка по материалам

Номер п/п	Кадастровый номер объекта недвижимости	Адрес	Виды разрешенного использования	площадь по проекту	площадь по сведениям ЕГРН	Проектом предлагается
1	2	3	4	5	6	7
						геодезической съемки и которой пользуется землепользователь в настоящее время составляет 2100 кв.м. При уточнении местоположения границ площадь земельного участка увеличивается на величину, не превышающую установленный предельный минимальный размер земельного участка
23	<u>59:07:0610101:27</u>	Пермский край, Краснокамский район, д Брагино, ул Российская, д 3	Для личного подсобного хозяйства	2128	2102	уточнить местоположение границ земельного участка. Участок является ранее учтенным с видом разрешенного использования – Для личного подсобного хозяйства. Площадь земельного участка, по сведениям, содержащимся в Едином государственном реестре недвижимости, составляет 2102 кв.м. Площадь земельного участка по материалам геодезической съемки и которой пользуется землепользователь в настоящее время составляет 2128 кв.м. При уточнении местоположения границ площадь земельного участка увеличивается на величину, не превышающую установленный предельный минимальный размер земельного участка
24	<u>59:07:0610101:28</u>	Пермский край, Краснокамский р-н, д Брагино, пер Южный, д 2	Для ведения личного подсобного хозяйства	1095	1000	уточнить местоположение границ земельного участка. Участок является ранее учтенным с видом разрешенного использования – Для ведения личного подсобного хозяйства. Площадь земельного участка, по сведениям, содержащимся в Едином государственном реестре недвижимости, составляет 1000 кв.м. Площадь земельного участка по материалам геодезической съемки и которой пользуется землепользователь в настоящее время составляет 1095 кв.м. При уточнении местоположения границ площадь земельного участка увеличивается на величину, не превышающую установленный предельный

Номер п/п	Кадастровый номер объекта недвижимости	Адрес	Виды разрешенного использования	площадь по проекту	площадь по сведениям ЕГРН	Проектом предлагается
1	2	3	4	5	6	7
						минимальный размер земельного участка
25	<u>59:07:0610101:30</u>	Пермский край, г Краснокамск, д Брагино	Личное подсобное хозяйство	1600	1500	уточнить местоположение границ земельного участка. Участок является ранее учтенным с видом разрешенного использования – личное подсобное хозяйство. Площадь земельного участка, по сведениям, содержащимся в Едином государственном реестре недвижимости, составляет 1500 кв.м. Площадь земельного участка по материалам геодезической съемки и которой пользуется землепользователь в настоящее время составляет 1600 кв.м. При уточнении местоположения границ площадь земельного участка увеличивается на величину, не превышающую установленный предельный минимальный размер земельного участка
26	<u>59:07:0610101:31</u>	Пермский край, Краснокамский р-н, д Брагино, ул Российская, д 1	Для ведения личного подсобного хозяйства	1527	1427	уточнить местоположение границ земельного участка. Участок является ранее учтенным с видом разрешенного использования – Для ведения личного подсобного хозяйства. Площадь земельного участка, по сведениям, содержащимся в Едином государственном реестре недвижимости, составляет 1427 кв.м. Площадь земельного участка по материалам геодезической съемки и которой пользуется землепользователь в настоящее время составляет 1527 кв.м. При уточнении местоположения границ площадь земельного участка увеличивается на величину, не превышающую установленный предельный минимальный размер земельного участка
27	<u>59:07:0610101:32</u>	Пермский край, г Краснокамск, д Брагино	Личное подсобное хозяйство	2300	2200	уточнить местоположение границ земельного участка. Участок является ранее учтенным с видом разрешенного использования – Личное подсобное хозяйство. Площадь земельного участка, по сведениям, содержащимся в

Номер п/п	Кадастровый номер объекта недвижимости	Адрес	Виды разрешенного использования	площадь по проекту	площадь по сведениям ЕГРН	Проектом предлагается
1	2	3	4	5	6	7
						Едином государственном реестре недвижимости, составляет 2200 кв.м. Площадь земельного участка по материалам геодезической съемки и которой пользуется землепользователь в настоящее время составляет 2300 кв.м. При уточнении местоположения границ площадь земельного участка увеличивается на величину, не превышающую установленный предельный минимальный размер земельного участка
28	<u>59:07:0610101:34</u>	617072, Пермский край, Краснокамский р-н, д Брагино	Личное подсобное хозяйство		1209	границы земельного участка установлены в соответствии с требованиями земельного законодательства
29	<u>59:07:0610101:35</u>	Пермский край, Краснокамский р-н, д Брагино, ул Солнечная, д 5	индивидуальное жилищное строительство		2593 +/-35.6	границы земельного участка установлены в соответствии с требованиями земельного законодательства
30	<u>59:07:0610101:36</u>	Пермский край, г Краснокамск, д Брагино	Личное подсобное хозяйство		1200	Данный земельный участок планируется снять с кадастрового учета
31	<u>59:07:0610101:37</u>	Пермский край, г Краснокамск, д Брагино	Личное подсобное хозяйство	1600	1500	уточнить местоположение границ земельного участка. Участок является ранее учтенным с видом разрешенного использования – Личное подсобное хозяйство. Площадь земельного участка, по сведениям, содержащимся в Едином государственном реестре недвижимости, составляет 1500 кв.м. Площадь земельного участка по материалам геодезической съемки и которой пользуется землепользователь в настоящее время составляет 1600 кв.м. При уточнении местоположения границ площадь земельного участка увеличивается на величину, не превышающую установленный предельный минимальный размер земельного участка
32	<u>59:07:0610101:38</u>	Пермский край, Краснокамский р-н, д Брагино, ул Солнечная, д 3	Личное подсобное хозяйство		1100 +/-12	границы земельного участка установлены в соответствии с требованиями земельного законодательства

Номер п/п	Кадастровый номер объекта недвижимости	Адрес	Виды разрешенного использования	площадь по проекту	площадь по сведениям ЕГРН	Проектом предлагается
1	2	3	4	5	6	7
33	<u>59:07:0610101:40</u>	Пермский край, г Краснокамск, д Брагино	Личное подсобное хозяйство	2812	2812	уточнить местоположение границ земельного участка. Участок является ранее учтенным с видом разрешенного использования – Личное подсобное хозяйство. Площадь земельного участка, по сведениям, содержащимся в Едином государственном реестре недвижимости, составляет 2812 кв.м. Площадь земельного участка по материалам геодезической съемки и которой пользуется землепользователь в настоящее время составляет 2812 кв.м. При уточнении местоположения границ площадь земельного участка увеличивается на величину, не превышающую установленный предельный минимальный размер земельного участка
34	<u>59:07:0610101:41</u>	Пермский край, г Краснокамск, д Брагино	Личное подсобное хозяйство	1100	1000	уточнить местоположение границ земельного участка. Участок является ранее учтенным с видом разрешенного использования – Личное подсобное хозяйство. Площадь земельного участка, по сведениям, содержащимся в Едином государственном реестре недвижимости, составляет 1000 кв.м. Площадь земельного участка по материалам геодезической съемки и которой пользуется землепользователь в настоящее время составляет 1100 кв.м. При уточнении местоположения границ площадь земельного участка увеличивается на величину, не превышающую установленный предельный минимальный размер земельного участка
35	<u>59:07:0610101:43</u>	Пермский край, Краснокамский район, д Брагино	Личное подсобное хозяйство	400	400 +/-5	исправить реестровую ошибку в местоположении границ земельного участка с кадастровым номером 59:07:0610101:43 в связи с тем, что местоположение границ земельного участка не совпадают с фактическим местоположением, выявлен факт

Номер п/п	Кадастровый номер объекта недвижимости	Адрес	Виды разрешенного использования	площадь по проекту	площадь по сведениям ЕГРН	Проектом предлагается
1	2	3	4	5	6	7
						смещения, кадастровым инженером принято решение устранить данное несоответствие и внести в Единый государственный реестр недвижимости по уточненным границам. Вид разрешенного использования - Личное подсобное хозяйство. При уточнении местоположения границ площадь земельного участка не изменяется. Площадь по ЕГРН составляет 400±5 кв. м. Уточненная площадь соответствует 400 кв.м.;
36	<u>59:07:0610101:44</u>	617072, Пермский край, Краснокамский район, д Брагино, ул Центральная, д 6, кв 2	Для ведения личного подсобного хозяйства		1054 +/-9	границы земельного участка установлены в соответствии с требованиями земельного законодательства
37	<u>59:07:0610101:47</u>	Пермский край, г Краснокамск, д Брагино	Личное подсобное хозяйство		769 +/-5.57	границы земельного участка установлены в соответствии с требованиями земельного законодательства
38	<u>59:07:0610101:48</u>	617072, Пермский край, Краснокамский р-н, д Брагино	Для ведения личного подсобного хозяйства	707	1400	уточнить местоположение границ земельного участка. Участок является ранее учтенным с видом разрешенного использования – Личное подсобное хозяйство. Площадь земельного участка, по сведениям, содержащимся в Едином государственном реестре недвижимости, составляет 1400 кв.м. Площадь земельного участка по материалам геодезической съемки и которой пользуется землепользователь в настоящее время составляет 707 кв.м. При уточнении местоположения границ площадь земельного участка уменьшается на величину, превышающую 10%. Для проведения комплексных кадастровых работ необходимо <b>согласие собственников</b> земельного участка на уменьшение площади;
39	<u>59:07:0610101:49</u>	Пермский край, г Краснокамск, д Брагино	Личное подсобное хозяйство	690	600	уточнить местоположение границ земельного участка. Участок является ранее учтенным с



Номер п/п	Кадастровый номер объекта недвижимости	Адрес	Виды разрешенного использования	площадь по проекту	площадь по сведениям ЕГРН	Проектом предлагается
1	2	3	4	5	6	7
						видом разрешенного использования – Личное подсобное хозяйство. Площадь земельного участка, по сведениям, содержащимся в Едином государственном реестре недвижимости, составляет 600 кв.м. Площадь земельного участка по материалам геодезической съемки и которой пользуется землепользователь в настоящее время составляет 690 кв.м. При уточнении местоположения границ площадь земельного участка уменьшается на величину, не превышающую установленный предельный минимальный размер земельного участка
41	<u>59:07:0610101:51</u>	617072, Пермский край, Краснокамский р-н, д Брагино	Для ведения личного подсобного хозяйства	1200	1100	уточнить местоположение границ земельного участка. Участок является ранее учтенным с видом разрешенного использования – Для ведения личного подсобного хозяйства. Площадь земельного участка, по сведениям, содержащимся в Едином государственном реестре недвижимости, составляет 1100 кв.м. Площадь земельного участка по материалам геодезической съемки и которой пользуется землепользователь в настоящее время составляет 1200 кв.м. При уточнении местоположения границ площадь земельного участка увеличивается на величину, не превышающую установленный предельный минимальный размер земельного участка
42	<u>59:07:0610101:52</u>	617072, Пермский край, Краснокамский р-н, д Брагино	Для ведения личного подсобного хозяйства		770 +/-19	границы земельного участка установлены в соответствии с требованиями земельного законодательства
43	<u>59:07:0610101:53</u>	Пермский край, г Краснокамск, д Брагино	Личное подсобное хозяйство	1700	1700	уточнить местоположение границ земельного участка. Участок является ранее учтенным с видом разрешенного использования – Личное подсобное хозяйство. Площадь земельного участка, по сведениям, содержащимся в

Номер п/п	Кадастровый номер объекта недвижимости	Адрес	Виды разрешенного использования	площадь по проекту	площадь по сведениям ЕГРН	Проектом предлагается
1	2	3	4	5	6	7
						Едином государственном реестре недвижимости, составляет 1700 кв.м. Площадь земельного участка по материалам геодезической съемки и которой пользуется землепользователь в настоящее время составляет 1700 кв.м. При уточнении местоположения границ площадь земельного участка не изменилась
44	<u>59:07:0610101:54</u>	Пермский край, г Краснокамск, д Брагино	Личное подсобное хозяйство	1800	1700	уточнить местоположение границ земельного участка. Участок является ранее учтенным с видом разрешенного использования – Личное подсобное хозяйство. Площадь земельного участка, по сведениям, содержащимся в Едином государственном реестре недвижимости, составляет 1700 кв.м. Площадь земельного участка по материалам геодезической съемки и которой пользуется землепользователь в настоящее время составляет 1800 кв.м. При уточнении местоположения границ площадь земельного участка увеличивается на величину, не превышающую установленный предельный минимальный размер земельного участка
45	<u>59:07:0610101:55</u>	Пермский край, г Краснокамск, д Брагино	Личное подсобное хозяйство	600	600	уточнить местоположение границ земельного участка. Участок является ранее учтенным с видом разрешенного использования – Личное подсобное хозяйство. Площадь земельного участка, по сведениям, содержащимся в Едином государственном реестре недвижимости, составляет 600 кв.м. Площадь земельного участка по материалам геодезической съемки и которой пользуется землепользователь в настоящее время составляет 600 кв.м. При уточнении местоположения границ площадь земельного участка не изменилась

Номер п/п	Кадастровый номер объекта недвижимости	Адрес	Виды разрешенного использования	площадь по проекту	площадь по сведениям ЕГРН	Проектом предлагается
1	2	3	4	5	6	7
46	<u>59:07:0610101:56</u>	Пермский край, г Краснокамск, д Брагино	Личное подсобное хозяйство	600	600	уточнить местоположение границ земельного участка. Участок является ранее учтенным с видом разрешенного использования – Личное подсобное хозяйство. Площадь земельного участка, по сведениям, содержащимся в Едином государственном реестре недвижимости, составляет 600 кв.м. Площадь земельного участка по материалам геодезической съемки и которой пользуется землепользователь в настоящее время составляет 600 кв.м. При уточнении местоположения границ площадь земельного участка не изменилась
47	<u>59:07:0610101:57</u>	Пермский край, г Краснокамск, д Брагино	Личное подсобное хозяйство	1300	1300	уточнить местоположение границ земельного участка. Участок является ранее учтенным с видом разрешенного использования – Личное подсобное хозяйство. Площадь земельного участка, по сведениям, содержащимся в Едином государственном реестре недвижимости, составляет 1300 кв.м. Площадь земельного участка по материалам геодезической съемки и которой пользуется землепользователь в настоящее время составляет 1300 кв.м. При уточнении местоположения границ площадь земельного участка не изменилась
48	<u>59:07:0610101:58</u>	617072, Пермский край, Краснокамский р-н, д Брагино	Для ведения личного подсобного хозяйства	2993	3200	уточнить местоположение границ земельного участка. Участок является ранее учтенным с видом разрешенного использования – для ведения личного подсобного хозяйства. Площадь земельного участка, по сведениям, содержащимся в Едином государственном реестре недвижимости, составляет 3200 кв.м. Площадь земельного участка по материалам геодезической съемки и которой пользуется землепользователь в настоящее время

Номер п/п	Кадастровый номер объекта недвижимости	Адрес	Виды разрешенного использования	площадь по проекту	площадь по сведениям ЕГРН	Проектом предлагается
1	2	3	4	5	6	7
						составляет 2993 кв.м. При уточнении местоположения границ площадь земельного участка увеличивается на величину, не превышающую установленный предельный минимальный размер земельного участка
49	<u>59:07:0710101:66</u>	617072, Пермский край, Краснокамский р-н, д Брагино, ул Центральная, д 7, кв 2	индивидуальные жилые дома с придомовыми участками		1300 +/-9	границы земельного участка установлены в соответствии с требованиями земельного законодательства
50	<u>59:07:0610101:59</u>	Пермский край, г Краснокамск, д Брагино	Для ведения личного подсобного хозяйства		1500 +/-18	границы земельного участка установлены в соответствии с требованиями земельного законодательства
51	<u>59:07:0610101:60</u>	Пермский край, г Краснокамск, д Брагино	Личное подсобное хозяйство	600	700	уточнить местоположение границ земельного участка. Участок является ранее учтенным с видом разрешенного использования – Личное подсобное хозяйство. Площадь земельного участка, по сведениям, содержащимся в Едином государственном реестре недвижимости, составляет 600 кв.м. Площадь земельного участка по материалам геодезической съемки и которой пользуется землепользователь в настоящее время составляет 600 кв.м. При уточнении местоположения границ площадь земельного участка уменьшается на величину, превышающую 10%. Для проведения комплексных кадастровых работ необходимо согласие собственников земельного участка на уменьшение площади
52	<u>59:07:0610101:62</u>	Пермский край, г Краснокамск, д Брагино	Личное подсобное хозяйство	1361	1300	уточнить местоположение границ земельного участка. Участок является ранее учтенным с видом разрешенного использования – Личное подсобное хозяйство. Площадь земельного участка, по сведениям, содержащимся в Едином государственном реестре недвижимости, составляет 1300 кв.м. Площадь

Номер п/п	Кадастровый номер объекта недвижимости	Адрес	Виды разрешенного использования	площадь по проекту	площадь по сведениям ЕГРН	Проектом предлагается
1	2	3	4	5	6	7
						земельного участка по материалам геодезической съемки и которой пользуется землепользователь в настоящее время составляет 1361 кв.м. При уточнении местоположения границ площадь земельного участка увеличивается на величину, не превышающую установленный предельный минимальный размер земельного участка
53	<u>59:07:0610101:64</u>	617072, Пермский край, Краснокамский р-н, д Брагино	Для ведения личного подсобного хозяйства	2500	2500	уточнить местоположение границ земельного участка. Участок является ранее учтенным с видом разрешенного использования – для ведения личного подсобного хозяйства. Площадь земельного участка, по сведениям, содержащимся в Едином государственном реестре недвижимости, составляет 2500 кв.м. Площадь земельного участка по материалам геодезической съемки и которой пользуется землепользователь в настоящее время составляет 2500 кв.м (3х контурный 1876 кв.м., 281 кв.м., 343 кв.м.). При уточнении местоположения границ площадь земельного участка не изменилась
54	<u>59:07:0610101:65</u>	Пермский край, г Краснокамск, д Брагино	Личное подсобное хозяйство	1200	1100	уточнить местоположение границ земельного участка. Участок является ранее учтенным с видом разрешенного использования – для ведения личного подсобного хозяйства. Площадь земельного участка, по сведениям, содержащимся в Едином государственном реестре недвижимости, составляет 1200 кв.м. Площадь земельного участка по материалам геодезической съемки и которой пользуется землепользователь в настоящее время составляет 1000 кв.м. При уточнении местоположения границ площадь земельного участка увеличивается на величину, не превышающую установленный предельный

Номер п/п	Кадастровый номер объекта недвижимости	Адрес	Виды разрешенного использования	площадь по проекту	площадь по сведениям ЕГРН	Проектом предлагается
1	2	3	4	5	6	7
						минимальный размер земельного участка
55	<u>59:07:0610101:66</u>	617073, Пермский край, г Краснокамск, д Брагино	Личное подсобное хозяйство		2100 +/- 16.04	границы земельного участка установлены в соответствии с требованиями земельного законодательства
56	<u>59:07:0610101:67</u>	Пермский край, г Краснокамск, д Брагино	Личное подсобное хозяйство	700	600	уточнить местоположение границ земельного участка. Участок является ранее учтенным с видом разрешенного использования – для ведения личного подсобного хозяйства. Площадь земельного участка, по сведениям, содержащимся в Едином государственном реестре недвижимости, составляет 600 кв.м. Площадь земельного участка по материалам геодезической съемки и которой пользуется землепользователь в настоящее время составляет 700 кв.м. При уточнении местоположения границ площадь земельного участка увеличивается на величину, не превышающую установленный предельный минимальный размер земельного участка
57	<u>59:07:0610101:68</u>	Пермский край, г Краснокамск, д Брагино	Личное подсобное хозяйство	2052	2100	уточнить местоположение границ земельного участка. Участок является ранее учтенным с видом разрешенного использования – Личное подсобное хозяйство. Площадь земельного участка, по сведениям, содержащимся в Едином государственном реестре недвижимости, составляет 2100 кв.м. Площадь земельного участка по материалам геодезической съемки и которой пользуется землепользователь в настоящее время составляет 2052 кв.м. (2х контурный 1400 кв.м., 652 кв.м., При уточнении местоположения границ площадь земельного участка уменьшается на величину, не превышающую 10%;
58	<u>59:07:0610101:69</u>	Пермский край, г Краснокамск, д Брагино	Личное подсобное хозяйство	1500	1500	уточнить местоположение границ земельного участка. Участок является ранее учтенным с

Номер п/п	Кадастровый номер объекта недвижимости	Адрес	Виды разрешенного использования	площадь по проекту	площадь по сведениям ЕГРН	Проектом предлагается
1	2	3	4	5	6	7
						видом разрешенного использования – Личное подсобное хозяйство. Площадь земельного участка, по сведениям, содержащимся в Едином государственном реестре недвижимости, составляет 1500 кв.м. Площадь земельного участка по материалам геодезической съемки и которой пользуется землепользователь в настоящее время составляет 1500 кв.м. При уточнении местоположения границ площадь земельного участка не изменилась.
59	<u>59:07:0610101:70</u>	Пермский край, г Краснокамск, д Брагино	Личное подсобное хозяйство	800	800	уточнить местоположение границ земельного участка. Участок является ранее учтенным с видом разрешенного использования – Личное подсобное хозяйство. Площадь земельного участка, по сведениям, содержащимся в Едином государственном реестре недвижимости, составляет 800 кв.м. Площадь земельного участка по материалам геодезической съемки и которой пользуется землепользователь в настоящее время составляет 800 кв.м. При уточнении местоположения границ площадь земельного участка не изменилась.
60	<u>59:07:0610101:71</u>	Пермский край, г Краснокамск, д Брагино	Личное подсобное хозяйство	1600	1600	уточнить местоположение границ земельного участка. Участок является ранее учтенным с видом разрешенного использования – Личное подсобное хозяйство. Площадь земельного участка, по сведениям, содержащимся в Едином государственном реестре недвижимости, составляет 1600 кв.м. Площадь земельного участка по материалам геодезической съемки и которой пользуется землепользователь в настоящее время составляет 1600 кв.м. При уточнении местоположения границ площадь земельного участка не изменилась.

Номер п/п	Кадастровый номер объекта недвижимости	Адрес	Виды разрешенного использования	площадь по проекту	площадь по сведениям ЕГРН	Проектом предлагается
1	2	3	4	5	6	7
						участка не изменилась.
61	<u>59:07:0610101:72</u>	Пермский край, г Краснокамск, д Брагино	Для ведения личного подсобного хозяйства		1910 +/-31	границы земельного участка установлены в соответствии с требованиями земельного законодательства
62	<u>59:07:0610101:73</u>	Пермский край, Краснокамский р-н, д Брагино, ул Российская, д 2	Личное подсобное хозяйство		1001	границы земельного участка установлены в соответствии с требованиями земельного законодательства
63	<u>59:07:0610101:74</u>	617073, Пермский край, г Краснокамск, д Брагино	Личное подсобное хозяйство		1104 +/- 11.63	границы земельного участка установлены в соответствии с требованиями земельного законодательства
64	<u>59:07:0610101:84</u>	Пермский край, Краснокамский р-н, д Брагино, ул Российская, д 8а	Для ведения личного подсобного хозяйства		2329 +/-14	границы земельного участка установлены в соответствии с требованиями земельного законодательства
65	<u>59:07:0610101:86</u>	617072, Пермский край, Краснокамский р-н, д Брагино	Для ведения личного подсобного хозяйства		1165 +/-24	границы земельного участка установлены в соответствии с требованиями земельного законодательства
66	<u>59:07:0610101:91</u>	617072, Пермский край, Краснокамский р-н, д Брагино	ля ведения личного подсобного хозяйства		1300	Данный земельный участок планируется снять с кадастрового учета
67	<u>59:07:0610101:93</u>	Пермский край, г Краснокамск, д Брагино, 1	Жилой фонд		890	границы земельного участка установлены в соответствии с требованиями земельного законодательства
68	<u>59:07:0610101:95</u>	Пермский край, г Краснокамск, д Брагино, 3	Жилой фонд		890	границы земельного участка установлены в соответствии с требованиями земельного законодательства
69	<u>59:07:0610101:98</u>	617073, Пермский край, Город Краснокамск, Деревня Брагино, Переулок Волдаевский	Для индивидуального жилищного строительства		1500 +/-10	границы земельного участка установлены в соответствии с требованиями земельного законодательства
70	<u>59:07:0610101:99</u>	Пермский край, Краснокамский р-н, д Брагино	Для индивидуального жилищного строительства		1500 +/-10	границы земельного участка установлены в соответствии с требованиями земельного законодательства
71	<u>59:07:0610101:105</u>	Пермский край, Краснокамский р-н, д Брагино, ул Солнечная, д 1а	Для ведения личного подсобного хозяйства	1719	1620	уточнить местоположение границ земельного участка. Участок является ранее учтенным с видом разрешенного использования – Для



Номер п/п	Кадастровый номер объекта недвижимости	Адрес	Виды разрешенного использования	площадь по проекту	площадь по сведениям ЕГРН	Проектом предлагается
1	2	3	4	5	6	7
						ведения личного подсобного хозяйства. Площадь земельного участка, по сведениям, содержащимся в Едином государственном реестре недвижимости, составляет 1620 кв.м. Площадь земельного участка по материалам геодезической съемки и которой пользуется землепользователь в настоящее время составляет 1719 кв.м. При уточнении местоположения границ площадь земельного участка увеличивается на величину, не превышающую установленный предельный минимальный размер земельного участка
72	<u>59:07:0610101:138</u>	Пермский край, Краснокамский Городской округ, Деревня Брагино, Улица Центральная, Земельный участок 8	Личное подсобное хозяйство		1678 +/-14	границы земельного участка установлены в соответствии с требованиями земельного законодательства
73	<u>59:07:0610101:142</u>	Пермский край, г Краснокамск, д Брагино	Для ведения личного подсобного хозяйства		405	границы земельного участка установлены в соответствии с требованиями земельного законодательства
74	<u>59:07:0610101:145</u>	617072, Пермский край, Краснокамский р-н, д Брагино	Для ведения личного подсобного хозяйства		1309	границы земельного участка установлены в соответствии с требованиями земельного законодательства
75	<u>59:07:0610101:147</u>	617072, Пермский край, Краснокамский р-н, д Брагино	Для индивидуального жилищного строительства		791 +/-7	границы земельного участка установлены в соответствии с требованиями земельного законодательства
76	<u>59:07:0610101:148</u>	Пермский край, г Краснокамск, д Брагино	Для ведения личного подсобного хозяйства		1695	границы земельного участка установлены в соответствии с требованиями земельного законодательства
77	<u>59:07:0610101:271</u>	Пермский край, Краснокамский район, д Брагино	Для ведения личного подсобного хозяйства		1500 +/-7.77	границы земельного участка установлены в соответствии с требованиями земельного законодательства
78	<u>59:07:0610101:273</u>	Пермский край, Краснокамский район, д Брагино, ул Южная, д 7	индивидуальное жилищное строительство		2000 +/-16	границы земельного участка установлены в соответствии с требованиями земельного законодательства

Номер п/п	Кадастровый номер объекта недвижимости	Адрес	Виды разрешенного использования	площадь по проекту	площадь по сведениям ЕГРН	Проектом предлагается
1	2	3	4	5	6	7
79	<u>59:07:0610101:274</u>	617072, Пермский край, Краснокамский р-н, д Брагино, ул Центральная	для строительства гаража		25 +/-1	границы земельного участка установлены в соответствии с требованиями земельного законодательства
80	<u>59:07:0610101:276</u>	Пермский край, Краснокамский р-н, д Брагино, ул Российская, д 6	садоводство	1749	1749 +/-15	исправить реестровую ошибку в местоположении границ земельного участка с кадастровым номером 59:07:0610101:276 в связи с тем, что местоположение границ земельного участка не совпадают с фактическим местоположением, выявлен факт смещения, кадастровым инженером принято решение устранить данное несоответствие и внести в Единый государственный реестр недвижимости по уточненным границам. Вид разрешенного использования - садоводство. При уточнении местоположения границ площадь земельного участка не изменяется. Площадь по ЕГРН составляет 1749±15 кв. м. Уточненная площадь соответствует 1749 кв.м
81	<u>59:07:0610101:278</u>	Пермский край, Краснокамский Городской округ, Деревня Брагино, Улица Российская, Земельный участок 9	для ведения личного подсобного хозяйства		1169 +/-8	границы земельного участка установлены в соответствии с требованиями земельного законодательства
82	<u>59:07:0610101:318</u>	617072, Пермский край, Краснокамский р-н, д Брагино, уч 10	индивидуальное жилищное строительство		1428 +/-8	границы земельного участка установлены в соответствии с требованиями земельного законодательства
83	<u>59:07:0610101:319</u>	617072, Пермский край, Краснокамский р-н, д Брагино, уч 1	индивидуальное жилищное строительство		1401 +/-8	границы земельного участка установлены в соответствии с требованиями земельного законодательства
84	<u>59:07:0610101:320</u>	617072, Пермский край, Краснокамский р-н, д Брагино, уч 7	индивидуальное жилищное строительство		1401 +/-8	границы земельного участка установлены в соответствии с требованиями земельного законодательства
85	<u>59:07:0610101:322</u>	617072, Пермский край, Краснокамский р-н, д Брагино, уч 11	индивидуальное жилищное строительство		1423 +/-8	границы земельного участка установлены в соответствии с требованиями земельного законодательства

Номер п/п	Кадастровый номер объекта недвижимости	Адрес	Виды разрешенного использования	площадь по проекту	площадь по сведениям ЕГРН	Проектом предлагается
1	2	3	4	5	6	7
86	<a href="#">59:07:0610101:323</a>	Пермский край, Краснокамский район, д Брагино, ул Центральная, д 5	Многokвартирные секционные и блокированные дома в 2-5 этажа		1326 +/-8	границы земельного участка установлены в соответствии с требованиями земельного законодательства
87	<a href="#">59:07:0610101:324</a>	617072, Пермский край, Краснокамский р-н, д Брагино, уч 12	индивидуальное жилищное строительство		1402 +/-8	границы земельного участка установлены в соответствии с требованиями земельного законодательства
88	<a href="#">59:07:0610101:325</a>	617072, Пермский край, Краснокамский р-н, д Брагино, уч 13	индивидуальное жилищное строительство		1412 +/-8	границы земельного участка установлены в соответствии с требованиями земельного законодательства
89	<a href="#">59:07:0610101:326</a>	617072, Пермский край, Краснокамский р-н, д Брагино, уч 14	индивидуальное жилищное строительство		1439 +/-8	границы земельного участка установлены в соответствии с требованиями земельного законодательства
90	<a href="#">59:07:0610101:327</a>	617072, Пермский край, Краснокамский р-н, д Брагино, уч 45	Индивидуальное жилищное строительство		1404 +/-8	границы земельного участка установлены в соответствии с требованиями земельного законодательства
91	<a href="#">59:07:0610101:329</a>	Пермский край, Город Краснокамск, Деревня Брагино, Улица Светлая з/у 1	индивидуальное жилищное строительство		1400 +/-8	границы земельного участка установлены в соответствии с требованиями земельного законодательства
92	<a href="#">59:07:0610101:330</a>	617072, Пермский край, Краснокамский р-н, д Брагино, уч 9	индивидуальное жилищное строительство		1407 +/-8	границы земельного участка установлены в соответствии с требованиями земельного законодательства
93	<a href="#">59:07:0610101:331</a>	617072, Пермский край, Краснокамский р-н, д Брагино, уч 6	индивидуальное жилищное строительство		1401 +/-7	границы земельного участка установлены в соответствии с требованиями земельного законодательства
94	<a href="#">59:07:0610101:332</a>	617072, Пермский край, Краснокамский р-н, д Брагино, уч 5	индивидуальное жилищное строительство		1485 +/-9	границы земельного участка установлены в соответствии с требованиями земельного законодательства
95	<a href="#">59:07:0610101:333</a>	617072, Пермский край, Краснокамский р-н, д Брагино, уч 3	индивидуальное жилищное строительство		1402 +/-8	границы земельного участка установлены в соответствии с требованиями земельного законодательства
96	<a href="#">59:07:0610101:334</a>	617072, Пермский край, Краснокамский р-н, д Брагино, уч 15	индивидуальное жилищное строительство		1499 +/-8	границы земельного участка установлены в соответствии с требованиями земельного законодательства
97	<a href="#">59:07:0610101:335</a>	617072, Пермский край,	Индивидуальное		1407 +/-8	границы земельного участка установлены в

Номер п/п	Кадастровый номер объекта недвижимости	Адрес	Виды разрешенного использования	площадь по проекту	площадь по сведениям ЕГРН	Проектом предлагается
1	2	3	4	5	6	7
		Краснокамский р-н, д Брагино, уч 59	жилищное строительство			соответствии с требованиями земельного законодательства
98	<a href="#"><u>59:07:0610101:336</u></a>	617072, Пермский край, Краснокамский р-н, д Брагино, уч 98	индивидуальное жилищное строительство		1408 +/-8	границы земельного участка установлены в соответствии с требованиями земельного законодательства
99	<a href="#"><u>59:07:0610101:337</u></a>	617072, Пермский край, Краснокамский р-н, д Брагино, уч 17	индивидуальное жилищное строительство		1480 +/-8	границы земельного участка установлены в соответствии с требованиями земельного законодательства
100	<a href="#"><u>59:07:0610101:338</u></a>	617072, Пермский край, Краснокамский р-н, д Брагино, уч 28	индивидуальное жилищное строительство		1405 +/-8	границы земельного участка установлены в соответствии с требованиями земельного законодательства
101	<a href="#"><u>59:07:0610101:339</u></a>	617072, Пермский край, Краснокамский р-н, д Брагино, уч 27	индивидуальное жилищное строительство		1400 +/-8	границы земельного участка установлены в соответствии с требованиями земельного законодательства
102	<a href="#"><u>59:07:0610101:341</u></a>	617072, Пермский край, Краснокамский р-н, д Брагино, уч 31	индивидуальное жилищное строительство		1400 +/-8	границы земельного участка установлены в соответствии с требованиями земельного законодательства
103	<a href="#"><u>59:07:0610101:342</u></a>	Пермский край, Краснокамский район, д Брагино, ул Центральная, д 2	многоквартирные секционные и блокированные дома в 2-5 этажа		1482 +/-7	границы земельного участка установлены в соответствии с требованиями земельного законодательства
104	<a href="#"><u>59:07:0610101:343</u></a>	617072, Пермский край, Краснокамский р-н, д Брагино, уч 99	индивидуальное жилищное строительство		1499 +/-8	границы земельного участка установлены в соответствии с требованиями земельного законодательства
105	<a href="#"><u>59:07:0610101:344</u></a>	617072, Пермский край, Краснокамский р-н, д Брагино, уч 33	индивидуальное жилищное строительство		1400 +/-8	границы земельного участка установлены в соответствии с требованиями земельного законодательства
106	<a href="#"><u>59:07:0610101:345</u></a>	617072, Пермский край, Краснокамский р-н, д Брагино, уч 34	индивидуальное жилищное строительство		1400 +/-8	границы земельного участка установлены в соответствии с требованиями земельного законодательства
107	<a href="#"><u>59:07:0610101:346</u></a>	617072, Пермский край, Краснокамский р-н, д Брагино, уч 32	индивидуальное жилищное строительство		1400 +/-8	границы земельного участка установлены в соответствии с требованиями земельного законодательства
108	<a href="#"><u>59:07:0610101:347</u></a>	617072, Пермский край, Краснокамский р-н, д	индивидуальное жилищное		1400 +/-8	границы земельного участка установлены в соответствии

Номер п/п	Кадастровый номер объекта недвижимости	Адрес	Виды разрешенного использования	площадь по проекту	площадь по сведениям ЕГРН	Проектом предлагается
1	2	3	4	5	6	7
		Брагино, уч 30	строительство			с требованиями земельного законодательства
109	<u>59:07:0610101:348</u>	617072, Пермский край, Краснокамский р-н, д Брагино, уч 16	индивидуальное жилищное строительство		1480 +/-8	границы земельного участка установлены в соответствии с требованиями земельного законодательства
110	<u>59:07:0610101:349</u>	617072, Пермский край, Краснокамский р-н, д Брагино, уч 36	индивидуальное жилищное строительство		1499 +/-8	границы земельного участка установлены в соответствии с требованиями земельного законодательства
111	<u>59:07:0610101:350</u>	617072, Пермский край, Краснокамский р-н, д Брагино, уч 23	индивидуальное жилищное строительство		1487 +/-8	границы земельного участка установлены в соответствии с требованиями земельного законодательства
112	<u>59:07:0610101:351</u>	Пермский край, Краснокамский Городской округ, Деревня Брагино, Улица Ягодная, Земельный участок 9	индивидуальное жилищное строительство		1400 +/-8	границы земельного участка установлены в соответствии с требованиями земельного законодательства
113	<u>59:07:0610101:352</u>	617072, Пермский край, Краснокамский р-н, д Брагино, уч 29	индивидуальное жилищное строительство		1405 +/-8	границы земельного участка установлены в соответствии с требованиями земельного законодательства
114	<u>59:07:0610101:353</u>	617072, Пермский край, Краснокамский район, д Брагино, уч 96	индивидуальное жилищное строительство		1400 +/-8	границы земельного участка установлены в соответствии с требованиями земельного законодательства
115	<u>59:07:0610101:355</u>	617072, Пермский край, Краснокамский р-н, д Брагино, уч 35	индивидуальное жилищное строительство		1400 +/-8	границы земельного участка установлены в соответствии с требованиями земельного законодательства
116	<u>59:07:0610101:356</u>	617072, Пермский край, Краснокамский р-н, д Брагино, уч 22	индивидуальное жилищное строительство		1487 +/-8	границы земельного участка установлены в соответствии с требованиями земельного законодательства
117	<u>59:07:0610101:357</u>	617072, Пермский край, Краснокамский р-н, д Брагино, уч 20	индивидуальное жилищное строительство		1484 +/-8	границы земельного участка установлены в соответствии с требованиями земельного законодательства
118	<u>59:07:0610101:358</u>	Пермский край, Краснокамский район, д Брагино, ул Центральная, д 4	многоквартирные секционные и блокированные дома в 2-5 этажа		1444 +/-8	границы земельного участка установлены в соответствии с требованиями земельного законодательства
119	<u>59:07:0610101:359</u>	617072, Пермский край,	индивидуальное		1434 +/-9	границы земельного участка установлены в

Номер п/п	Кадастровый номер объекта недвижимости	Адрес	Виды разрешенного использования	площадь по проекту	площадь по сведениям ЕГРН	Проектом предлагается
1	2	3	4	5	6	7
		Краснокамский р-н, д Брагино, уч 103	жилищное строительство			соответствии с требованиями земельного законодательства
120	<a href="#">59:07:0610101:360</a>	617072, Пермский край, Краснокамский р-н, д Брагино, уч 104	индивидуальное жилищное строительство		1455 +/-9	границы земельного участка установлены в соответствии с требованиями земельного законодательства
121	<a href="#">59:07:0610101:361</a>	Пермский край, Краснокамский Городской округ, Деревня Брагино, Улица Светлая, Земельный участок 8	индивидуальное жилищное строительство		1400 +/-8	границы земельного участка установлены в соответствии с требованиями земельного законодательства
122	<a href="#">59:07:0610101:362</a>	617072, Пермский край, Краснокамский р-н, д Брагино, уч 25	индивидуальное жилищное строительство		1435 +/-8	границы земельного участка установлены в соответствии с требованиями земельного законодательства
123	<a href="#">59:07:0610101:363</a>	617072, Пермский край, Краснокамский р-н, д Брагино, уч 100	индивидуальное жилищное строительство		1491 +/-8	границы земельного участка установлены в соответствии с требованиями земельного законодательства
124	<a href="#">59:07:0610101:365</a>	617072, Пермский край, Краснокамский р-н, д Брагино, уч 26	индивидуальное жилищное строительство		1413 +/-8	границы земельного участка установлены в соответствии с требованиями земельного законодательства
125	<a href="#">59:07:0610101:366</a>	617072, Пермский край, Краснокамский р-н, д Брагино, уч 24	индивидуальное жилищное строительство		1487 +/-8	границы земельного участка установлены в соответствии с требованиями земельного законодательства
126	<a href="#">59:07:0610101:367</a>	617072, Пермский край, Краснокамский р-н, д Брагино, уч 89	индивидуальное жилищное строительство		1499 +/-8	границы земельного участка установлены в соответствии с требованиями земельного законодательства
127	<a href="#">59:07:0610101:368</a>	617072, Пермский край, Краснокамский р-н, д Брагино, уч 72	индивидуальное жилищное строительство		1404 +/-8	границы земельного участка установлены в соответствии с требованиями земельного законодательства
128	<a href="#">59:07:0610101:369</a>	617072, Пермский край, Краснокамский р-н, д Брагино, уч 73	индивидуальное жилищное строительство		1404 +/-8	границы земельного участка установлены в соответствии с требованиями земельного законодательства
129	<a href="#">59:07:0610101:370</a>	617072, Пермский край, Краснокамский р-н, д Брагино, уч 51	Индивидуальное жилищное строительство		1400 +/-8	границы земельного участка установлены в соответствии с требованиями земельного законодательства
130	<a href="#">59:07:0610101:372</a>	617072, Пермский край,	индивидуальное		1499 +/-8	границы земельного участка установлены в

Номер п/п	Кадастровый номер объекта недвижимости	Адрес	Виды разрешенного использования	площадь по проекту	площадь по сведениям ЕГРН	Проектом предлагается
1	2	3	4	5	6	7
		Краснокамский р-н, д Брагино, уч 87	жилищное строительсвто			соответствии с требованиями земельного законодательства
131	<a href="#"><u>59:07:0610101:374</u></a>	617072, Пермский край, Краснокамский р-н, д Брагино, уч 88	индивидуальное жилищное строительство		1499 +/-8	границы земельного участка установлены в соответствии с требованиями земельного законодательства
132	<a href="#"><u>59:07:0610101:376</u></a>	617072, Пермский край, Краснокамский р-н, д Брагино, уч 65	индивидуальное жилищное строительство		1406 +/-8	границы земельного участка установлены в соответствии с требованиями земельного законодательства
133	<a href="#"><u>59:07:0610101:377</u></a>	617072, Пермский край, Краснокамский р-н, д Брагино, уч 67	индивидуальное жилищное строительство		1500 +/-8	границы земельного участка установлены в соответствии с требованиями земельного законодательства
134	<a href="#"><u>59:07:0610101:378</u></a>	617072, Пермский край, Краснокамский р-н, д Брагино, уч 66	индивидуальное жилищное строительство		1407 +/-8	границы земельного участка установлены в соответствии с требованиями земельного законодательства
135	<a href="#"><u>59:07:0610101:379</u></a>	617072, Пермский край, Краснокамский р-н, д Брагино, уч 76	индивидуальное жилищное строительсвто		1470 +/-8	границы земельного участка установлены в соответствии с требованиями земельного законодательства
136	<a href="#"><u>59:07:0610101:380</u></a>	617072, Пермский край, Краснокамский р-н, д Брагино, уч 64	индивидуальное жилищное строительство		1405 +/-8	границы земельного участка установлены в соответствии с требованиями земельного законодательства
137	<a href="#"><u>59:07:0610101:381</u></a>	617072, Пермский край, Краснокамский р-н, д Брагино, уч 91	индивидуальное жилищное строительсвто		1500 +/-8	границы земельного участка установлены в соответствии с требованиями земельного законодательства
138	<a href="#"><u>59:07:0610101:382</u></a>	617072, Пермский край, Краснокамский р-н, д Брагино, уч 62	индивидуальное жилищное строительство		1402 +/-8	границы земельного участка установлены в соответствии с требованиями земельного законодательства
139	<a href="#"><u>59:07:0610101:383</u></a>	617072, Пермский край, Краснокамский р-н, д Брагино, уч 57	Индивидуальное жилищное строительство		1400 +/-8	границы земельного участка установлены в соответствии с требованиями земельного законодательства
140	<a href="#"><u>59:07:0610101:384</u></a>	617072, Пермский край, Краснокамский р-н, д Брагино, уч 82	индивидуальное жилищное строительство		1500 +/-8	границы земельного участка установлены в соответствии с требованиями земельного законодательства
141	<a href="#"><u>59:07:0610101:385</u></a>	617072, Пермский край, Краснокамский р-н, д Брагино, уч 75	индивидуальное жилищное строительство		1416 +/-8	границы земельного участка установлены в соответствии с требованиями земельного законодательства

Номер п/п	Кадастровый номер объекта недвижимости	Адрес	Виды разрешенного использования	площадь по проекту	площадь по сведениям ЕГРН	Проектом предлагается
1	2	3	4	5	6	7
142	<u>59:07:0610101:386</u>	617072, Пермский край, Краснокамский р-н, д Брагино, уч 74	индивидуальное жилищное строительство		1407 +/-8	границы земельного участка установлены в соответствии с требованиями земельного законодательства
143	<u>59:07:0610101:387</u>	617072, Пермский край, Краснокамский р-н, д Брагино, уч 48	Индивидуальное жилищное строительство		1400 +/-8	границы земельного участка установлены в соответствии с требованиями земельного законодательства
144	<u>59:07:0610101:388</u>	617072, Пермский край, Краснокамский р-н, д Брагино, уч 58	Индивидуальное жилищное строительство		1402 +/-8	границы земельного участка установлены в соответствии с требованиями земельного законодательства
145	<u>59:07:0610101:389</u>	617072, Пермский край, Краснокамский р-н, д Брагино, уч 50	Индивидуальное жилищное строительство		1400 +/-8	границы земельного участка установлены в соответствии с требованиями земельного законодательства
146	<u>59:07:0610101:391</u>	617072, Пермский край, Краснокамский р-н, д Брагино, уч 80	индивидуальное жилищное строительство		1500 +/-8	границы земельного участка установлены в соответствии с требованиями земельного законодательства
147	<u>59:07:0610101:392</u>	617072, Пермский край, Краснокамский р-н, д Брагино, уч 81	индивидуальное жилищное строительство		1500 +/-8	границы земельного участка установлены в соответствии с требованиями земельного законодательства
148	<u>59:07:0610101:394</u>	617072, Пермский край, Краснокамский р-н, д Брагино, уч 86	индивидуальное жилищное строительство		1499 +/-8	границы земельного участка установлены в соответствии с требованиями земельного законодательства
149	<u>59:07:0610101:395</u>	617072, Пермский край, Краснокамский р-н, д Брагино, уч 38	индивидуальное жилищное строительство		1400 +/-8	границы земельного участка установлены в соответствии с требованиями земельного законодательства
150	<u>59:07:0610101:396</u>	617072, Пермский край, Краснокамский р-н, д Брагино, уч 37	индивидуальное жилищное строительство		1491 +/-8	границы земельного участка установлены в соответствии с требованиями земельного законодательства
151	<u>59:07:0610101:398</u>	617072, Пермский край, Краснокамский р-н, д Брагино, уч 53	Индивидуальное жилищное строительство		1406 +/-8	границы земельного участка установлены в соответствии с требованиями земельного законодательства
152	<u>59:07:0610101:399</u>	617072, Пермский край, Краснокамский р-н, д Брагино, уч 44	индивидуальное жилищное строительство		1414 +/-8	границы земельного участка установлены в соответствии с требованиями земельного законодательства
153	<u>59:07:0610101:400</u>	617072, Пермский край, Краснокамский р-н, д	индивидуальное жилищное		1401 +/-8	границы земельного участка установлены в соответствии



Номер п/п	Кадастровый номер объекта недвижимости	Адрес	Виды разрешенного использования	площадь по проекту	площадь по сведениям ЕГРН	Проектом предлагается
1	2	3	4	5	6	7
		Брагино, уч 61	строительство			с требованиями земельного законодательства
154	<u>59:07:0610101:401</u>	617072, Пермский край, Краснокамский р-н, д Брагино, уч 55	Индивидуальное жилищное строительство		1407 +/-8	границы земельного участка установлены в соответствии с требованиями земельного законодательства
155	<u>59:07:0610101:402</u>	617072, Пермский край, Краснокамский р-н, д Брагино, уч 85	индивидуальное жилищное строительство		1499 +/-8	границы земельного участка установлены в соответствии с требованиями земельного законодательства
156	<u>59:07:0610101:403</u>	617072, Пермский край, Краснокамский р-н, д Брагино, уч 79	индивидуальное жилищное строительство		1500 +/-8	границы земельного участка установлены в соответствии с требованиями земельного законодательства
157	<u>59:07:0610101:404</u>	617072, Пермский край, Краснокамский р-н, д Брагино, уч 63	индивидуальное жилищное строительство		1403 +/-8	границы земельного участка установлены в соответствии с требованиями земельного законодательства
158	<u>59:07:0610101:405</u>	617072, Пермский край, Краснокамский р-н, д Брагино, уч 43	индивидуальное жилищное строительство		1412 +/-8	границы земельного участка установлены в соответствии с требованиями земельного законодательства
159	<u>59:07:0610101:406</u>	617072, Пермский край, Краснокамский р-н, д Брагино, уч 54	Индивидуальное жилищное строительство		1406 +/-8	границы земельного участка установлены в соответствии с требованиями земельного законодательства
160	<u>59:07:0610101:408</u>	Пермский край, Краснокамский Городской округ, Деревня Брагино, Улица Весенняя, Земельный участок 12	индивидуальное жилищное строительство		1401 +/-8	границы земельного участка установлены в соответствии с требованиями земельного законодательства
161	<u>59:07:0610101:409</u>	617072, Пермский край, Краснокамский р-н, д Брагино, уч 71	индивидуальное жилищное строительство		1402 +/-8	границы земельного участка установлены в соответствии с требованиями земельного законодательства
162	<u>59:07:0610101:410</u>	617072, Пермский край, Краснокамский р-н, д Брагино, уч 42	индивидуальное жилищное строительство		1408 +/-8	границы земельного участка установлены в соответствии с требованиями земельного законодательства
163	<u>59:07:0610101:411</u>	617072, Пермский край, Краснокамский р-н, д Брагино, уч 40	индивидуальное жилищное строительство		1404 +/-8	границы земельного участка установлены в соответствии с требованиями земельного законодательства
164	<u>59:07:0610101:412</u>	617073, Пермский край, Краснокамский Район, Город	индивидуальное жилищное		1500 +/-8	границы земельного участка установлены в соответствии

Номер п/п	Кадастровый номер объекта недвижимости	Адрес	Виды разрешенного использования	площадь по проекту	площадь по сведениям ЕГРН	Проектом предлагается
1	2	3	4	5	6	7
		Краснокамск, Деревня Брагино, Улица Солнечная д.14	строительство			с требованиями земельного законодательства
165	<u>59:07:0610101:413</u>	617072, Пермский край, Краснокамский р-н, д Брагино, уч 84	индивидуальное жилищное строительство		1499 +/-8	границы земельного участка установлены в соответствии с требованиями земельного законодательства
166	<u>59:07:0610101:415</u>	617072, Пермский край, Краснокамский р-н, д Брагино, уч 83	индивидуальное жилищное строительство		1500 +/-8	границы земельного участка установлены в соответствии с требованиями земельного законодательства
167	<u>59:07:0610101:416</u>	617072, Пермский край, Краснокамский р-н, д Брагино, уч 92	Индивидуальное жилищное строительство		1471 +/-8	границы земельного участка установлены в соответствии с требованиями земельного законодательства
168	<u>59:07:0610101:417</u>	617072, Пермский край, Краснокамский р-н, д Брагино, уч 94	Индивидуальное жилищное строительство		1458 +/-8	границы земельного участка установлены в соответствии с требованиями земельного законодательства
169	<u>59:07:0610101:418</u>	617072, Пермский край, Краснокамский р-н, д Брагино, уч 49	Индивидуальное жилищное строительство		1400 +/-8	границы земельного участка установлены в соответствии с требованиями земельного законодательства
170	<u>59:07:0610101:419</u>	617072, Пермский край, Краснокамский р-н, д Брагино, уч 101	Индивидуальное жилищное строительство		1500 +/-8	границы земельного участка установлены в соответствии с требованиями земельного законодательства
171	<u>59:07:0610101:420</u>	617072, Пермский край, Краснокамский р-н, д Брагино, уч 95	Индивидуальное жилищное строительство		1494 +/-8	границы земельного участка установлены в соответствии с требованиями земельного законодательства
172	<u>59:07:0610101:421</u>	617072, Пермский край, Краснокамский р-н, д Брагино, уч 93	Индивидуальное жилищное строительство		1476 +/-8	границы земельного участка установлены в соответствии с требованиями земельного законодательства
173	<u>59:07:0610101:422</u>	617072, Пермский край, Краснокамский р-н, д Брагино, уч 46	Индивидуальное жилищное строительство		1400 +/-8	границы земельного участка установлены в соответствии с требованиями земельного законодательства
174	<u>59:07:0610101:423</u>	617072, Пермский край, Краснокамский р-н, д Брагино, уч 60	Индивидуальное жилищное строительство		1422 +/-8	границы земельного участка установлены в соответствии с требованиями земельного законодательства
175	<u>59:07:0610101:424</u>	617072, Пермский край, Краснокамский р-н, д	Индивидуальное жилищное		1400 +/-8	границы земельного участка установлены в соответствии

Номер п/п	Кадастровый номер объекта недвижимости	Адрес	Виды разрешенного использования	площадь по проекту	площадь по сведениям ЕГРН	Проектом предлагается
1	2	3	4	5	6	7
		Брагино, уч 52	строительство			с требованиями земельного законодательства
176	<u>59:07:0610101:426</u>	Пермский край, Краснокамский район, д Брагино	под объекты инженерного оборудования газоснабжения (газопровод низкого давления к жилым домам № 5, №6, №7, №8, №9 д. Брагино Краснокамского района, инв. № 10710)		2 +/-1	границы земельного участка установлены в соответствии с требованиями земельного законодательства
	(Граница участка многоконтурная. Количество контуров - 2)					
177	<u>59:07:0610101:427</u>	Пермский край, Краснокамский р-н	под объекты инженерного оборудования газоснабжения (газопровод высокого давления 1 категории д.Новая Ивановка- д.Брагино-с.Стряпунята Краснокамского района)		16 +/-1	границы земельного участка установлены в соответствии с требованиями земельного законодательства
	(Граница участка многоконтурная. Количество контуров - 3)					
178	<u>59:07:0610101:435</u>	617073, Пермский край, Краснокамский Район, Город Краснокамск, Деревня Брагино, Улица Радужная з/у 12	Индивидуальное жилищное строительство		702 +/-9	границы земельного участка установлены в соответствии с требованиями земельного законодательства
179	<u>59:07:0610101:436</u>	Пермский край, Краснокамский район, д Брагино	Индивидуальное жилищное строительство		701 +/-9	границы земельного участка установлены в соответствии с требованиями земельного законодательства
180	<u>59:07:0610101:439</u>	617072, Пермский край, Краснокамский р-н, д Брагино	индивидуальные жилые дома в с придомовыми участками		701 +/-7	границы земельного участка установлены в соответствии с требованиями земельного законодательства
181	<u>59:07:0610101:440</u>	617072, Пермский край, Краснокамский р-н, д Брагино	индивидуальные жилые дома в с придомовыми участками		700 +/-7	границы земельного участка установлены в соответствии с требованиями земельного законодательства
182	<u>59:07:0610101:441</u>	617072, Пермский край,	Индивидуальные жилые		1340 +/-7.82	границы земельного участка установлены в

Номер п/п	Кадастровый номер объекта недвижимости	Адрес	Виды разрешенного использования	площадь по проекту	площадь по сведениям ЕГРН	Проектом предлагается
1	2	3	4	5	6	7
		Краснокамский р-н, д Брагино, ул Центральная, д 6	дома с придомовыми участками			соответствии с требованиями земельного законодательства
183	<a href="#"><u>59:07:0610101:447</u></a>	617072, Пермский край, Краснокамский р-н, д Брагино	индивидуальные жилые дома с придомовыми участками		1610 +/-9	границы земельного участка установлены в соответствии с требованиями земельного законодательства
184	<a href="#"><u>59:07:0610101:448</u></a>	617072, Пермский край, Краснокамский р-н, д Брагино	индивидуальные жилые дома с придомовыми участками		1500 +/-8	границы земельного участка установлены в соответствии с требованиями земельного законодательства
185	<a href="#"><u>59:07:0610101:449</u></a>	617072, Пермский край, Краснокамский район, д Брагино	индивидуальные жилые дома с придомовыми участками		1500 +/-8	границы земельного участка установлены в соответствии с требованиями земельного законодательства
186	<a href="#"><u>59:07:0610101:451</u></a>	617072, Пермский край, Краснокамский р-н, д Брагино	Индивидуальные жилые дома с придомовыми участками		1500 +/-8	границы земельного участка установлены в соответствии с требованиями земельного законодательства
187	<a href="#"><u>59:07:0610101:452</u></a>	617072, Пермский край, Краснокамский р-н, д Брагино	Индивидуальные жилые дома с придомовыми участками		1500 +/-8	границы земельного участка установлены в соответствии с требованиями земельного законодательства
188	<a href="#"><u>59:07:0610101:453</u></a>	617072, Пермский край, Краснокамский р-н, д Брагино	Индивидуальные жилые дома с придомовыми участками		1500 +/-8	границы земельного участка установлены в соответствии с требованиями земельного законодательства
189	<a href="#"><u>59:07:0610101:454</u></a>	617072, Пермский край, Краснокамский р-н, д Брагино	индивидуальные жилые дома с придомовыми участками		1400 +/-8	границы земельного участка установлены в соответствии с требованиями земельного законодательства
190	<a href="#"><u>59:07:0610101:455</u></a>	617072, Пермский край, Краснокамский р-н, д Брагино	индивидуальные жилые дома с придомовыми участками		1607 +/-9	границы земельного участка установлены в соответствии с требованиями земельного законодательства
191	<a href="#"><u>59:07:0610101:456</u></a>	617072, Пермский край, Краснокамский р-н, д Брагино	Индивидуальные жилые дома с придомовыми участками		1400 +/-8	границы земельного участка установлены в соответствии с требованиями земельного законодательства
192	<a href="#"><u>59:07:0610101:458</u></a>	617072, Пермский край, Краснокамский р-н, д Брагино	Индивидуальные жилые дома с придомовыми участками		1400 +/-8	границы земельного участка установлены в соответствии с требованиями земельного законодательства
193	<a href="#"><u>59:07:0610101:459</u></a>	617072, Пермский край, Краснокамский р-н, д Брагино	индивидуальные жилые дома с придомовыми участками		1500 +/-8	границы земельного участка установлены в соответствии с требованиями земельного законодательства

Номер п/п	Кадастровый номер объекта недвижимости	Адрес	Виды разрешенного использования	площадь по проекту	площадь по сведениям ЕГРН	Проектом предлагается
1	2	3	4	5	6	7
194	<u>59:07:0610101:460</u>	617072, Пермский край, Краснокамский р-н, д Брагино	Индивидуальные жилые дома с придомовыми участками		1500 +/-8	границы земельного участка установлены в соответствии с требованиями земельного законодательства
195	<u>59:07:0610101:461</u>	617072, Пермский край, Краснокамский р-н, д Брагино	индивидуальные жилые дома с придомовыми участками		1400 +/-8	границы земельного участка установлены в соответствии с требованиями земельного законодательства
196	<u>59:07:0610101:462</u>	617072, Пермский край, Краснокамский р-н, д Брагино	индивидуальные жилые дома с придомовыми участками		1500 +/-8	границы земельного участка установлены в соответствии с требованиями земельного законодательства
197	<u>59:07:0610101:463</u>	617072, Пермский край, Краснокамский р-н, д Брагино	Индивидуальные жилые дома с придомовыми участками		1319 +/-7	границы земельного участка установлены в соответствии с требованиями земельного законодательства
198	<u>59:07:0610101:464</u>	617072, Пермский край, Краснокамский р-н, д Брагино	индивидуальные жилые дома с придомовыми участками		1400 +/-8	границы земельного участка установлены в соответствии с требованиями земельного законодательства
199	<u>59:07:0610101:465</u>	617072, Пермский край, Краснокамский р-н, д Брагино	индивидуальные жилые дома с придомовыми участками		1400 +/-8	границы земельного участка установлены в соответствии с требованиями земельного законодательства
200	<u>59:07:0610101:466</u>	617072, Пермский край, Краснокамский р-н, д Брагино	Индивидуальные жилые дома с придомовыми участками		1400 +/-8	границы земельного участка установлены в соответствии с требованиями земельного законодательства
201	<u>59:07:0610101:467</u>	617072, Пермский край, Краснокамский р-н, д Брагино	индивидуальные жилые дома с придомовыми участками		1500 +/-8	границы земельного участка установлены в соответствии с требованиями земельного законодательства
202	<u>59:07:0610101:469</u>	617072, Пермский край, Краснокамский р-н, д Брагино	объекты бытового обслуживания		60 +/-2	границы земельного участка установлены в соответствии с требованиями земельного законодательства
203	<u>59:07:0610101:471</u>	617072, Пермский край, Краснокамский р-н, д Брагино	Для индивидуального жилищного строительства		744 +/-6.25	границы земельного участка установлены в соответствии с требованиями земельного законодательства
204	<u>59:07:0610101:472</u>	617072, Пермский край, Краснокамский р-н, д Брагино	Для индивидуального жилищного строительства		744 +/-5.76	границы земельного участка установлены в соответствии с требованиями земельного законодательства
205	<u>59:07:0610101:474</u>	617072, Пермский край, Краснокамский Район,	Для ведения индивидуального		1000 +/- 11.07	границы земельного участка установлены в соответствии

Номер п/п	Кадастровый номер объекта недвижимости	Адрес	Виды разрешенного использования	площадь по проекту	площадь по сведениям ЕГРН	Проектом предлагается
1	2	3	4	5	6	7
		Деревня Брагино	садоводческого хозяйства			с требованиями земельного законодательства
206	<u>59:07:0610101:479</u>	617073, Пермский край, Краснокамский Городской округ, Деревня Брагино, Улица Российская, Земельный участок 17	для ведения личного подсобного хозяйства		2500 +/- 10.02	границы земельного участка установлены в соответствии с требованиями земельного законодательства
207	<u>59:07:0610101:593</u>	617072, Пермский край, Краснокамский р-н, д Брагино	Среднеэтажная жилая застройка		1052 +/-11	границы земельного участка установлены в соответствии с требованиями земельного законодательства
208	<u>59:07:0610101:596</u>	Пермский край, Краснокамский р-н, д Брагино	Для индивидуального жилищного строительства		529 +/-5	границы земельного участка установлены в соответствии с требованиями земельного законодательства
209	<u>59:07:0610101:597</u>	Пермский край, Краснокамский р-н, д Брагино	Коммунальное обслуживание		100 +/-1	границы земельного участка установлены в соответствии с требованиями земельного законодательства
210	<u>59:07:0610101:598</u>	617072, Пермский край, Краснокамский р-н, д Брагино	земельные участки (территории) общего пользования		10880 +/-36	границы земельного участка установлены в соответствии с требованиями земельного законодательства
211	<u>59:07:0610101:599</u>	Пермский край, д Брагино	Для индивидуального жилищного строительства		698 +/-9	границы земельного участка установлены в соответствии с требованиями земельного законодательства
212	<u>59:07:0610101:600</u>	Пермский край, д Брагино	Для ведения личного подсобного хозяйства		1302 +/-13	границы земельного участка установлены в соответствии с требованиями земельного законодательства
213	<u>59:07:0610101:602</u>	Пермский край, г Краснокамск, д Брагино	Трубопроводный транспорт		58 +/-3	границы земельного участка установлены в соответствии с требованиями земельного законодательства
214	<u>59:07:0610101:604</u>	617073, Пермский край, г Краснокамск, д Брагино, ул Центральная	Для индивидуального жилищного строительства		1366 +/- 12.94	границы земельного участка установлены в соответствии с требованиями земельного законодательства
215	<u>59:07:0610101:606</u>	617073, Пермский край, Город Краснокамск, Деревня Брагино, Улица Центральная д.10а	для индивидуального жилищного строительства	1276	1264 +/- 12.44	исправить реестровую ошибку в местоположении границ земельного участка с кадастровым номером 59:07:0610101:606 в связи с тем, что местоположение границ

Номер п/п	Кадастровый номер объекта недвижимости	Адрес	Виды разрешенного использования	площадь по проекту	площадь по сведениям ЕГРН	Проектом предлагается
1	2	3	4	5	6	7
						земельного участка не совпадают с фактическим местоположением выявлен факт смещения, кадастровым инженером принято решение устранить данное несоответствие и внести в Единый государственный реестр недвижимости по уточненным границам. Вид разрешенного использования - Для индивидуального жилищного строительства. Площадь по ЕГРН составляет 1264± 12,44кв. м. Уточненная площадь соответствует 1276 кв.м
216	<u>59:07:0610101:609</u>	617073, Пермский край, г Краснокамск, д Брагино	Для ведения личного подсобного хозяйства		1692 +/-8.29	границы земельного участка установлены в соответствии с требованиями земельного законодательства
216	<u>59:07:0610101:614</u>	Пермский край, г Краснокамск, д Брагино, ул Центральная	Для ведения личного подсобного хозяйства (приусадебный земельный участок)	1863	1860 +/- 15.07	исправить реестровую ошибку в местоположении границ земельного участка с кадастровым номером 59:07:0610101:614 в связи с тем, что местоположение границ земельного участка не совпадают с фактическим местоположением выявлен факт смещения, кадастровым инженером принято решение устранить данное несоответствие и внести в Единый государственный реестр недвижимости по уточненным границам. Вид разрешенного использования - Для ведения личного подсобного хозяйства (приусадебный земельный участок). Площадь по ЕГРН составляет 1860± кв. м. Уточненная площадь соответствует 1863 кв.м
217	<u>59:07:0610101:619</u>	Пермский край, г Краснокамск, д Брагино, ул Центральная	коммунальное обслуживание		422 +/-7.19	границы земельного участка установлены в соответствии с требованиями земельного законодательства
218	<u>59:07:0610101:621</u>	Пермский край, г Краснокамск, д Брагино	для индивидуального жилищного строительства		2000 +/- 15.65	границы земельного участка установлены в соответствии с требованиями земельного законодательства
219	<u>59:07:0610101:622</u>	Пермский край, г	для ведения личного		500 +/-8	границы земельного участка установлены в

Номер п/п	Кадастровый номер объекта недвижимости	Адрес	Виды разрешенного использования	площадь по проекту	площадь по сведениям ЕГРН	Проектом предлагается
1	2	3	4	5	6	7
		Краснокамск, д Брагино, ул Российская	подсобного хозяйства			соответствии с требованиями земельного законодательства
220	<u>59:07:0610101:623</u>	Пермский край, г Краснокамск, д Брагино, ул Российская	для ведения личного подсобного хозяйства		500 +/-8	границы земельного участка установлены в соответствии с требованиями земельного законодательства
221	<u>59:07:0610101:624</u>	Пермский край, г Краснокамск, д Брагино, ул Российская	для ведения личного подсобного хозяйства		500 +/-8	границы земельного участка установлены в соответствии с требованиями земельного законодательства
222	<u>59:07:0610101:625</u>	Пермский край, г Краснокамск, д Брагино, ул Российская	для ведения личного подсобного хозяйства		500 +/-8	границы земельного участка установлены в соответствии с требованиями земельного законодательства
223	<u>59:07:0610101:626</u>	Пермский край, г Краснокамск, д Брагино, ул Российская	для ведения личного подсобного хозяйства		500 +/-8	границы земельного участка установлены в соответствии с требованиями земельного законодательства
224	<u>59:07:0610101:627</u>	Пермский край	для индивидуального жилищного строительства		969 +/-11	границы земельного участка установлены в соответствии с требованиями земельного законодательства
225	<u>59:07:0610101:628</u>	Пермский край, г Краснокамск, д Брагино	для индивидуального жилищного строительства		1297 +/-13	границы земельного участка установлены в соответствии с требованиями земельного законодательства



**Приложение 2. Экспликация образуемых и перераспределяемых земельных участков**

№	№ участка на чертеже	Адрес земельного участка	Вид разрешенного использования	Площадь по документу	Площадь по проекту, м.кв	Способ образования земельного участка	Категория земельного участка	Территориальная зона / мин. макс. размеры земельных участков
1	2	3	4	5	6	7	8	9
1	:ЗУ1	Пермский край, Краснокамский городской округ, д Брагино	Земельные участки (территории) общего пользования (код 12.0)	-	24434	Образовать земельный участок из земель находящихся в государственной или муниципальной собственности, в соответствии с правилами землепользования и застройки Краснокамского городского округа, вид разрешенного использования земельные участки (территории) общего пользования	Земли населенных пунктов	Ж5
2	:ЗУ2	Пермский край, Краснокамский городской округ, д Брагино	Земельные участки (территории) общего пользования (код 12.0)	-	4846	Образовать земельный участок из земель находящихся в государственной или муниципальной собственности, в соответствии с правилами землепользования и застройки Краснокамского городского округа, вид разрешенного использования земельные участки (территории) общего пользования	Земли населенных пунктов	Ж5
3	:ЗУ3	Пермский край, Краснокамский городской округ, д Брагино, ул.Весенняя	Земельные участки (территории) общего пользования (код 12.0)	-	5189	Образовать земельный участок из земель находящихся в государственной или муниципальной собственности, в соответствии с правилами землепользования и застройки Краснокамского городского округа, вид разрешенного использования земельные участки (территории) общего пользования	Земли населенных пунктов	Ж5
4	:ЗУ4	Пермский край, Краснокамский городской округ, д Брагино, ул.Радужная	Земельные участки (территории) общего пользования (код 12.0)	-	4900	Образовать земельный участок из земель находящихся в государственной или муниципальной собственности, в соответствии с правилами землепользования и застройки Краснокамского городского округа, вид разрешенного использования земельные участки (территории) общего пользования	Земли населенных пунктов	Ж5
5	:ЗУ5	Пермский край, Краснокамский городской	Земельные участки (территории) общего	-	3964	Образовать земельный участок из земель находящихся в государственной или муниципальной собственности, в соответствии с	Земли населенных пунктов	Ж5

№	№ участка на чертеже	Адрес земельного участка	Вид разрешенного использования	Площадь по документам	Площадь по проекту, м.кв	Способ образования земельного участка	Категория земельного участка	Территориальная зона / мин. макс. размеры земельных участков
1	2	3	4	5	6	7	8	9
		округ, д Брагино	пользования (код 12.0)			правилами землепользования и застройки Краснокамского городского округа, вид разрешенного использования земельные участки (территории) общего пользования		
6	:ЗУ6	Пермский край, Краснокамский городской округ, д Брагино	Земельные участки (территории) общего пользования (код 12.0)	-	2791	Образовать земельный участок из земель находящихся в государственной или муниципальной собственности, в соответствии с правилами землепользования и застройки Краснокамского городского округа, вид разрешенного использования земельные участки (территории) общего пользования	Земли населенных пунктов	Ж5
7	:ЗУ7	Пермский край, Краснокамский городской округ, д Брагино, ул.Полевая	Земельные участки (территории) общего пользования (код 12.0)	-	2063	Образовать земельный участок из земель находящихся в государственной или муниципальной собственности, в соответствии с правилами землепользования и застройки Краснокамского городского округа, вид разрешенного использования земельные участки (территории) общего пользования	Земли населенных пунктов	Ж5
8	:ЗУ8	Пермский край, Краснокамский городской округ, д Брагино, ул.Российская	Земельные участки (территории) общего пользования (код 12.0)	-	6887	Образовать земельный участок из земель находящихся в государственной или муниципальной собственности, в соответствии с правилами землепользования и застройки Краснокамского городского округа, вид разрешенного использования земельные участки (территории) общего пользования	Земли населенных пунктов	Ж5
9	:ЗУ9	Пермский край, Краснокамский городской округ, д Брагино, ул.Российская	Земельные участки (территории) общего пользования (код 12.0)	-	3418	Образовать земельный участок из земель находящихся в государственной или муниципальной собственности, в соответствии с правилами землепользования и застройки Краснокамского городского округа, вид разрешенного использования земельные участки (территории) общего пользования	Земли населенных пунктов	Ж5

№	№ участка на чертеже	Адрес земельного участка	Вид разрешенного использования	Площадь по документам	Площадь по проекту, м.кв	Способ образования земельного участка	Категория земельного участка	Территориальная зона / мин. макс. размеры земельных участков
1	2	3	4	5	6	7	8	9
10	:ЗУ10	Пермский край, Краснокамский городской округ, д Брагино, ул.Центральная	Земельные участки (территории) общего пользования (код 12.0)	-	798	Образовать земельный участок из земель находящихся в государственной или муниципальной собственности, в соответствии с правилами землепользования и застройки Краснокамского городского округа, вид разрешенного использования земельные участки (территории) общего пользования	Земли населенных пунктов	Ж5
11	:ЗУ11	Пермский край, Краснокамский городской округ, д Брагино	Земельные участки (территории) общего пользования (код 12.0)	-	1785	Образовать земельный участок из земель находящихся в государственной или муниципальной собственности, в соответствии с правилами землепользования и застройки Краснокамского городского округа, вид разрешенного использования земельные участки (территории) общего пользования	Земли населенных пунктов	Ж5
12	:ЗУ12	Пермский край, Краснокамский городской округ, д Брагино	Земельные участки (территории) общего пользования (код 12.0)	-	1203	Образовать земельный участок из земель находящихся в государственной или муниципальной собственности, в соответствии с правилами землепользования и застройки Краснокамского городского округа, вид разрешенного использования земельные участки (территории) общего пользования	Земли населенных пунктов	Ж5
13	:ЗУ13	Пермский край, Краснокамский городской округ, д Брагино	Земельные участки (территории) общего пользования (код 12.0)	-	2349	Образовать земельный участок из земель находящихся в государственной или муниципальной собственности, в соответствии с правилами землепользования и застройки Краснокамского городского округа, вид разрешенного использования земельные участки (территории) общего пользования	Земли населенных пунктов	Ж5
14	:ЗУ14	Пермский край, Краснокамский городской округ, д Брагино	Земельные участки (территории) общего пользования (код 12.0)	-	738	Образовать земельный участок из земель находящихся в государственной или муниципальной собственности, в соответствии с правилами землепользования и застройки Краснокамского городского округа, вид разрешенного	Земли населенных пунктов	Ж5

№	№ участка на чертеже	Адрес земельного участка	Вид разрешенного использования	Площадь по документам	Площадь по проекту, м.кв	Способ образования земельного участка	Категория земельного участка	Территориальная зона / мин. макс. размеры земельных участков
1	2	3	4	5	6	7	8	9
						использования земельные участки (территории) общего пользования		
15	:ЗУ15	Пермский край, Краснокамский городской округ, д Брагино, ул.Центральная	Земельные участки (территории) общего пользования (код 12.0)	-	721	Образовать земельный участок из земель находящихся в государственной или муниципальной собственности, в соответствии с правилами землепользования и застройки Краснокамского городского округа, вид разрешенного использования земельные участки (территории) общего пользования	Земли населенных пунктов	Ж5
16	:ЗУ16	Пермский край, Краснокамский городской округ, д Брагино, ул.Российская	Земельные участки (территории) общего пользования (код 12.0)	-	1064	Образовать земельный участок из земель находящихся в государственной или муниципальной собственности, в соответствии с правилами землепользования и застройки Краснокамского городского округа, вид разрешенного использования земельные участки (территории) общего пользования	Земли населенных пунктов	Ж5
17	:ЗУ17	Пермский край, Краснокамский городской округ, д Брагино, ул.Российская	Земельные участки (территории) общего пользования (код 12.0)	-	1788	Образовать земельный участок из земель находящихся в государственной или муниципальной собственности, в соответствии с правилами землепользования и застройки Краснокамского городского округа, вид разрешенного использования земельные участки (территории) общего пользования	Земли населенных пунктов	Ж5
18	:ЗУ18	Пермский край, Краснокамский городской округ, д Брагино, пер.Южный	Земельные участки (территории) общего пользования (код 12.0)	-	1645	Образовать земельный участок из земель находящихся в государственной или муниципальной собственности, в соответствии с правилами землепользования и застройки Краснокамского городского округа, вид разрешенного использования земельные участки (территории) общего пользования	Земли населенных пунктов	Ж5
19	:ЗУ19	Пермский край, Краснокамский городской	Земельные участки (территории) общего	-	1840	Образовать земельный участок из земель находящихся в государственной или муниципальной собственности, в соответствии с	Земли населенных пунктов	Ж5

№	№ участка на чертеже	Адрес земельного участка	Вид разрешенного использования	Площадь по документам	Площадь по проекту, м.кв	Способ образования земельного участка	Категория земельного участка	Территориальная зона / мин. макс. размеры земельных участков
1	2	3	4	5	6	7	8	9
		округ, д Брагино, ул.Южная	пользования (код 12.0)			правилами землепользования и застройки Краснокамского городского округа, вид разрешенного использования земельные участки (территории) общего пользования		
20	:ЗУ20	Пермский край, Краснокамский городской округ, д Брагино, ул.Южная	Земельные участки (территории) общего пользования (код 12.0)	-	1694	Образовать земельный участок из земель находящихся в государственной или муниципальной собственности, в соответствии с правилами землепользования и застройки Краснокамского городского округа, вид разрешенного использования земельные участки (территории) общего пользования	Земли населенных пунктов	Ж5
21	:ЗУ21	Пермский край, Краснокамский городской округ, д Брагино	Земельные участки (территории) общего пользования (код 12.0)	-	1781	Образовать земельный участок из земель находящихся в государственной или муниципальной собственности, в соответствии с правилами землепользования и застройки Краснокамского городского округа, вид разрешенного использования земельные участки (территории) общего пользования	Земли населенных пунктов	Ж5
22	:ЗУ22	Пермский край, Краснокамский городской округ, д Брагино, ул.Солнечная	Земельные участки (территории) общего пользования (код 12.0)	-	1344	Образовать земельный участок из земель находящихся в государственной или муниципальной собственности, в соответствии с правилами землепользования и застройки Краснокамского городского округа, вид разрешенного использования земельные участки (территории) общего пользования	Земли населенных пунктов	Ж5
23	:ЗУ23	Пермский край, Краснокамский городской округ, д Брагино	Земельные участки (территории) общего пользования (код 12.0)	-	982	Образовать земельный участок из земель находящихся в государственной или муниципальной собственности, в соответствии с правилами землепользования и застройки Краснокамского городского округа, вид разрешенного использования земельные участки (территории) общего пользования	Земли населенных пунктов	Ж5

№	№ участка на чертеже	Адрес земельного участка	Вид разрешенного использования	Площадь по документам	Площадь по проекту, м.кв	Способ образования земельного участка	Категория земельного участка	Территориальная зона / мин. макс. размеры земельных участков
1	2	3	4	5	6	7	8	9
24	:ЗУ24	Пермский край, Краснокамский городской округ, д Брагино, ул.Солнечная	Земельные участки (территории) общего пользования (код 12.0)	-	10385	Образовать земельный участок из земель находящихся в государственной или муниципальной собственности, в соответствии с правилами землепользования и застройки Краснокамского городского округа, вид разрешенного использования земельные участки (территории) общего пользования	Земли населенных пунктов	Ж5
25	:ЗУ25	Пермский край, Краснокамский городской округ, д Брагино, ул.Солнечная	Земельные участки (территории) общего пользования (код 12.0)	-	1277	Образовать земельный участок из земель находящихся в государственной или муниципальной собственности, в соответствии с правилами землепользования и застройки Краснокамского городского округа, вид разрешенного использования земельные участки (территории) общего пользования	Земли населенных пунктов	Ж5
26	:ЗУ26	Пермский край, Краснокамский городской округ, д Брагино, ул.Лесная	Земельные участки (территории) общего пользования (код 12.0)	-	2500	Образовать земельный участок из земель находящихся в государственной или муниципальной собственности, в соответствии с правилами землепользования и застройки Краснокамского городского округа, вид разрешенного использования земельные участки (территории) общего пользования	Земли населенных пунктов	Ж5
27	:ЗУ27	Пермский край, Краснокамский городской округ, д Брагино, ул.Российская	Земельные участки (территории) общего пользования (код 12.0)	-	3689	Образовать земельный участок из земель находящихся в государственной или муниципальной собственности, в соответствии с правилами землепользования и застройки Краснокамского городского округа, вид разрешенного использования земельные участки (территории) общего пользования	Земли населенных пунктов	Ж5
28	:ЗУ28	Пермский край, Краснокамский городской округ, д Брагино,	Земельные участки (территории) общего пользования (код 12.0)	-	1535	Образовать земельный участок из земель находящихся в государственной или муниципальной собственности, в соответствии с правилами землепользования и застройки Краснокамского городского округа, вид разрешенного	Земли населенных пунктов	Ж5

№	№ участка на чертеже	Адрес земельного участка	Вид разрешенного использования	Площадь по документам	Площадь по проекту, м.кв	Способ образования земельного участка	Категория земельного участка	Территориальная зона / мин. макс. размеры земельных участков
1	2	3	4	5	6	7	8	9
		ул.Российская				использования земельные участки (территории) общего пользования		
29	:ЗУ29	Пермский край, Краснокамский городской округ, д Брагино, ул.Российская	Земельные участки (территории) общего пользования (код 12.0)	-	696	Образовать земельный участок из земель находящихся в государственной или муниципальной собственности, в соответствии с правилами землепользования и застройки Краснокамского городского округа, вид разрешенного использования земельные участки (территории) общего пользования	Земли населенных пунктов	Ж5
30	:ЗУ30	Пермский край, Краснокамский городской округ, д Брагино, ул.Российская	Земельные участки (территории) общего пользования (код 12.0)	-	781	Образовать земельный участок из земель находящихся в государственной или муниципальной собственности, в соответствии с правилами землепользования и застройки Краснокамского городского округа, вид разрешенного использования земельные участки (территории) общего пользования	Земли населенных пунктов	Ж5
31	:ЗУ31	Пермский край, Краснокамский городской округ, д Брагино	Земельные участки (территории) общего пользования (код 12.0)	-	54	Образовать земельный участок из земель находящихся в государственной или муниципальной собственности, в соответствии с правилами землепользования и застройки Краснокамского городского округа, вид разрешенного использования земельные участки (территории) общего пользования	Земли населенных пунктов	Ж5
32	:ЗУ32	Пермский край, Краснокамский городской округ, д Брагино, ул.Полевая	Земельные участки (территории) общего пользования (код 12.0)	-	1341	Образовать земельный участок из земель находящихся в государственной или муниципальной собственности, в соответствии с правилами землепользования и застройки Краснокамского городского округа, вид разрешенного использования земельные участки (территории) общего пользования	Земли населенных пунктов	Ж5
33	:ЗУ33	Пермский край, Краснокамский городской	Земельные участки (территории) общего	-	788	Образовать земельный участок из земель находящихся в государственной или муниципальной собственности, в соответствии с	Земли населенных пунктов	Ж5

№	№ участка на чертеже	Адрес земельного участка	Вид разрешенного использования	Площадь по документам	Площадь по проекту, м.кв	Способ образования земельного участка	Категория земельного участка	Территориальная зона / мин. макс. размеры земельных участков
1	2	3	4	5	6	7	8	9
		округ, д Брагино	пользования (код 12.0)			правилами землепользования и застройки Краснокамского городского округа, вид разрешенного использования земельные участки (территории) общего пользования		
34	:ЗУ34	Пермский край, Краснокамский городской округ, д Брагино	Земельные участки (территории) общего пользования (код 12.0)	-	748	Образовать земельный участок из земель находящихся в государственной или муниципальной собственности, в соответствии с правилами землепользования и застройки Краснокамского городского округа, вид разрешенного использования земельные участки (территории) общего пользования	Земли населенных пунктов	Ж5
35	:ЗУ35	Пермский край, Краснокамский городской округ, д Брагино, ул.Центральная	Земельные участки (территории) общего пользования (код 12.0)	-	785	Образовать земельный участок из земель находящихся в государственной или муниципальной собственности, в соответствии с правилами землепользования и застройки Краснокамского городского округа, вид разрешенного использования земельные участки (территории) общего пользования	Земли населенных пунктов	Ж3
36	:ЗУ36	Пермский край, Краснокамский городской округ, д Брагино	Земельные участки (территории) общего пользования (код 12.0)	-	83	Образовать земельный участок из земель находящихся в государственной или муниципальной собственности, в соответствии с правилами землепользования и застройки Краснокамского городского округа, вид разрешенного использования земельные участки (территории) общего пользования	Земли населенных пунктов	Ж3
37	:ЗУ37	Пермский край, Краснокамский городской округ, д Брагино, ул.Центральная	Земельные участки (территории) общего пользования (код 12.0)	-	1400	Образовать земельный участок из земель находящихся в государственной или муниципальной собственности, в соответствии с правилами землепользования и застройки Краснокамского городского округа, вид разрешенного использования земельные участки (территории) общего пользования	Земли населенных пунктов	Ж5



№	№ участка на чертеже	Адрес земельного участка	Вид разрешенного использования	Площадь по документам	Площадь по проекту, м.кв	Способ образования земельного участка	Категория земельного участка	Территориальная зона / мин. макс. размеры земельных участков
1	2	3	4	5	6	7	8	9
38	:ЗУ38	Пермский край, Краснокамский городской округ, д Брагино, ул.Центральная	Земельные участки (территории) общего пользования (код 12.0)	-	1405	Образовать земельный участок из земель находящихся в государственной или муниципальной собственности, в соответствии с правилами землепользования и застройки Краснокамского городского округа, вид разрешенного использования земельные участки (территории) общего пользования	Земли населенных пунктов	Ж5
39	:ЗУ39	Пермский край, Краснокамский городской округ, д Брагино, ул.Центральная	Земельные участки (территории) общего пользования (код 12.0)	-	1792	Образовать земельный участок из земель находящихся в государственной или муниципальной собственности, в соответствии с правилами землепользования и застройки Краснокамского городского округа, вид разрешенного использования земельные участки (территории) общего пользования	Земли населенных пунктов	Ж5
40	:ЗУ40	Пермский край, Краснокамский городской округ, д Брагино	Земельные участки (территории) общего пользования (код 12.0)	-	130	Образовать земельный участок из земель находящихся в государственной или муниципальной собственности, в соответствии с правилами землепользования и застройки Краснокамского городского округа, вид разрешенного использования земельные участки (территории) общего пользования	Земли населенных пунктов	Ж5
41	:ЗУ41	Пермский край, Краснокамский городской округ, д Брагино, ул.Центральная	Земельные участки (территории) общего пользования (код 12.0)	-	1170	Образовать земельный участок из земель находящихся в государственной или муниципальной собственности, в соответствии с правилами землепользования и застройки Краснокамского городского округа, вид разрешенного использования земельные участки (территории) общего пользования	Земли населенных пунктов	Ж5
42	:ЗУ42	Пермский край, Краснокамский городской округ, д Брагино,	для ведения личного подсобного хозяйства (приусадебный	-	1891	Образовать земельный участок из земель находящихся в государственной или муниципальной собственности, в соответствии с правилами землепользования и застройки Краснокамского городского округа, вид разрешенного	Земли населенных пунктов	Ж5

№	№ участка на чертеже	Адрес земельного участка	Вид разрешенного использования	Площадь по документам	Площадь по проекту, м.кв	Способ образования земельного участка	Категория земельного участка	Территориальная зона / мин. макс. размеры земельных участков
1	2	3	4	5	6	7	8	9
		ул.Лесная	земельный участок) (код 2.2)			использования земельные участки (территории) общего пользования		
43	:ЗУ43	Пермский край, Краснокамский городской округ, д Брагино, ул.Центральная	для ведения личного подсобного хозяйства (приусадебный земельный участок) (код 2.2)	-	974	Образовать земельный участок из земель находящихся в государственной или муниципальной собственности, в соответствии с правилами землепользования и застройки Краснокамского городского округа, вид разрешенного использования земельные участки (территории) общего пользования	Земли населенных пунктов	Ж5
44	:ЗУ44	Пермский край, Краснокамский городской округ, д Брагино	Земельные участки (территории) общего пользования (код 12.0)	-	1398	Образовать земельный участок из земель находящихся в государственной или муниципальной собственности, в соответствии с правилами землепользования и застройки Краснокамского городского округа, вид разрешенного использования земельные участки (территории) общего пользования	Земли населенных пунктов	Ж5
45	:ЗУ45	Пермский край, Краснокамский городской округ, д Брагино	Земельные участки (территории) общего пользования (код 12.0)	-	1106	Образовать земельный участок из земель находящихся в государственной или муниципальной собственности, в соответствии с правилами землепользования и застройки Краснокамского городского округа, вид разрешенного использования земельные участки (территории) общего пользования	Земли населенных пунктов	Ж5
46	:ЗУ46	Пермский край, Краснокамский городской округ, д Брагино	Земельные участки (территории) общего пользования (код 12.0)	-	4258	Образовать земельный участок из земель находящихся в государственной или муниципальной собственности, в соответствии с правилами землепользования и застройки Краснокамского городского округа, вид разрешенного использования земельные участки (территории) общего пользования	Земли населенных пунктов	Ж5
47	:ЗУ47	Пермский край, Краснокамский городской	Земельные участки (территории) общего	-	4367	Образовать земельный участок из земель находящихся в государственной или муниципальной собственности, в соответствии с	Земли населенных пунктов	Ж5

№	№ участка на чертеже	Адрес земельного участка	Вид разрешенного использования	Площадь по документам	Площадь по проекту, м.кв	Способ образования земельного участка	Категория земельного участка	Территориальная зона / мин. макс. размеры земельных участков
1	2	3	4	5	6	7	8	9
		округ, д Брагино, ул.Ягодная	пользования (код 12.0)			правилами землепользования и застройки Краснокамского городского округа, вид разрешенного использования земельные участки (территории) общего пользования		
48	:ЗУ48	Пермский край, Краснокамский городской округ, д Брагино	Земельные участки (территории) общего пользования (код 12.0)	-	2174	Образовать земельный участок из земель находящихся в государственной или муниципальной собственности, в соответствии с правилами землепользования и застройки Краснокамского городского округа, вид разрешенного использования земельные участки (территории) общего пользования	Земли населенных пунктов	Ж5
49	:ЗУ49	Пермский край, Краснокамский городской округ, д Брагино	Земельные участки (территории) общего пользования (код 12.0)	-	544	Образовать земельный участок из земель находящихся в государственной или муниципальной собственности, в соответствии с правилами землепользования и застройки Краснокамского городского округа, вид разрешенного использования земельные участки (территории) общего пользования	Земли населенных пунктов	Ж5
50	:ЗУ50	Пермский край, Краснокамский городской округ, д Брагино	Земельные участки (территории) общего пользования (код 12.0)	-	1903	Образовать земельный участок из земель находящихся в государственной или муниципальной собственности, в соответствии с правилами землепользования и застройки Краснокамского городского округа, вид разрешенного использования земельные участки (территории) общего пользования	Земли населенных пунктов	Ж5
51	:ЗУ51	Пермский край, Краснокамский городской округ, д Брагино, ул.Центральная	Земельные участки (территории) общего пользования (код 12.0)	-	1495	Образовать земельный участок из земель находящихся в государственной или муниципальной собственности, в соответствии с правилами землепользования и застройки Краснокамского городского округа, вид разрешенного использования земельные участки (территории) общего пользования	Земли населенных пунктов	Ж3

№	№ участка на чертеже	Адрес земельного участка	Вид разрешенного использования	Площадь по документам	Площадь по проекту, м.кв	Способ образования земельного участка	Категория земельного участка	Территориальная зона / мин. макс. размеры земельных участков
1	2	3	4	5	6	7	8	9
52	:ЗУ52	Пермский край, Краснокамский городской округ, д Брагино	Земельные участки (территории) общего пользования (код 12.0)	-	5173	Образовать земельный участок из земель находящихся в государственной или муниципальной собственности, в соответствии с правилами землепользования и застройки Краснокамского городского округа, вид разрешенного использования земельные участки (территории) общего пользования	Земли населенных пунктов	Ж5
53	:ЗУ53	Пермский край, Краснокамский городской округ, д Брагино, ул.Светлая	Земельные участки (территории) общего пользования (код 12.0)	-	1400	Образовать земельный участок из земель находящихся в государственной или муниципальной собственности, в соответствии с правилами землепользования и застройки Краснокамского городского округа, вид разрешенного использования земельные участки (территории) общего пользования	Земли населенных пунктов	Ж5
54	:ЗУ54	Пермский край, Краснокамский городской округ, д Брагино, ул.Светлая	Земельные участки (территории) общего пользования (код 12.0)	-	4631	Образовать земельный участок из земель находящихся в государственной или муниципальной собственности, в соответствии с правилами землепользования и застройки Краснокамского городского округа, вид разрешенного использования земельные участки (территории) общего пользования	Земли населенных пунктов	Ж5
55	:ЗУ55	Пермский край, Краснокамский городской округ, д Брагино	Земельные участки (территории) общего пользования (код 12.0)	-	3770	Образовать земельный участок из земель находящихся в государственной или муниципальной собственности, в соответствии с правилами землепользования и застройки Краснокамского городского округа, вид разрешенного использования земельные участки (территории) общего пользования	Земли населенных пунктов	Ж5
56	:ЗУ56	Пермский край, Краснокамский городской округ, д Брагино,	Земельные участки (территории) общего пользования (код 12.0)	-	272	Образовать земельный участок из земель находящихся в государственной или муниципальной собственности, в соответствии с правилами землепользования и застройки Краснокамского городского округа, вид разрешенного	Земли населенных пунктов	Ж5

№	№ участка на чертеже	Адрес земельного участка	Вид разрешенного использования	Площадь по документам	Площадь по проекту, м.кв	Способ образования земельного участка	Категория земельного участка	Территориальная зона / мин. макс. размеры земельных участков
1	2	3	4	5	6	7	8	9
		ул.Полевая				использования земельные участки (территории) общего пользования		
57	:ЗУ57	Пермский край, Краснокамский городской округ, д Брагино, ул.Южная	Земельные участки (территории) общего пользования (код 12.0)	-	3355	Образовать земельный участок из земель находящихся в государственной или муниципальной собственности, в соответствии с правилами землепользования и застройки Краснокамского городского округа, вид разрешенного использования земельные участки (территории) общего пользования	Земли населенных пунктов	Ж5
58	:ЗУ58	Пермский край, Краснокамский городской округ, д Брагино, пер.Южный	Земельные участки (территории) общего пользования (код 12.0)	-	1148	Образовать земельный участок из земель находящихся в государственной или муниципальной собственности, в соответствии с правилами землепользования и застройки Краснокамского городского округа, вид разрешенного использования земельные участки (территории) общего пользования	Земли населенных пунктов	Ж5
59	:ЗУ59	Пермский край, Краснокамский городской округ, д Брагино, ул.Центральная	Земельные участки (территории) общего пользования (код 12.0)	-	12857	Образовать земельный участок из земель находящихся в государственной или муниципальной собственности, в соответствии с правилами землепользования и застройки Краснокамского городского округа, вид разрешенного использования земельные участки (территории) общего пользования	Земли населенных пунктов	Ж5
60	:ЗУ60	Пермский край, Краснокамский городской округ, д Брагино	Земельные участки (территории) общего пользования (код 12.0)	-	790	Образовать земельный участок из земель находящихся в государственной или муниципальной собственности, в соответствии с правилами землепользования и застройки Краснокамского городского округа, вид разрешенного использования земельные участки (территории) общего пользования	Земли населенных пунктов	Ж5
61	:ЗУ61	Пермский край, Краснокамский городской	Земельные участки (территории) общего	-	2264	Образовать земельный участок из земель находящихся в государственной или муниципальной собственности, в соответствии с	Земли населенных пунктов	Ж5

№	№ участка на чертеже	Адрес земельного участка	Вид разрешенного использования	Площадь по документам	Площадь по проекту, м.кв	Способ образования земельного участка	Категория земельного участка	Территориальная зона / мин. макс. размеры земельных участков
1	2	3	4	5	6	7	8	9
		округ, д Брагино	пользования (код 12.0)			правилами землепользования и застройки Краснокамского городского округа, вид разрешенного использования земельные участки (территории) общего пользования		
62	:ЗУ62	Пермский край, Краснокамский городской округ, д Брагино, ул.Лесная	Земельные участки (территории) общего пользования (код 12.0)	-	1583	Образовать земельный участок из земель находящихся в государственной или муниципальной собственности, в соответствии с правилами землепользования и застройки Краснокамского городского округа, вид разрешенного использования земельные участки (территории) общего пользования	Земли населенных пунктов	Ж5
63	:ЗУ63	Пермский край, Краснокамский городской округ, д Брагино	Земельные участки (территории) общего пользования (код 12.0)	-	3077	Образовать земельный участок из земель находящихся в государственной или муниципальной собственности, в соответствии с правилами землепользования и застройки Краснокамского городского округа, вид разрешенного использования земельные участки (территории) общего пользования	Земли населенных пунктов	Ж5
64	:ЗУ64	Пермский край, Краснокамский городской округ, д Брагино, ул.Весенняя	Земельные участки (территории) общего пользования (код 12.0)	-	1406	Образовать земельный участок из земель находящихся в государственной или муниципальной собственности, в соответствии с правилами землепользования и застройки Краснокамского городского округа, вид разрешенного использования земельные участки (территории) общего пользования	Земли населенных пунктов	Ж5
65	:ЗУ65	Пермский край, Краснокамский городской округ, д Брагино, ул.Весенняя	Земельные участки (территории) общего пользования (код 12.0)	-	1400	Образовать земельный участок из земель находящихся в государственной или муниципальной собственности, в соответствии с правилами землепользования и застройки Краснокамского городского округа, вид разрешенного использования земельные участки (территории) общего пользования	Земли населенных пунктов	Ж5

№	№ участка на чертеже	Адрес земельного участка	Вид разрешенного использования	Площадь по документам	Площадь по проекту, м.кв	Способ образования земельного участка	Категория земельного участка	Территориальная зона / мин. макс. размеры земельных участков
1	2	3	4	5	6	7	8	9
66	:ЗУ66	Пермский край, Краснокамский городской округ, д Брагино	Земельные участки (территории) общего пользования (код 12.0)	-	744	Образовать земельный участок из земель находящихся в государственной или муниципальной собственности, в соответствии с правилами землепользования и застройки Краснокамского городского округа, вид разрешенного использования земельные участки (территории) общего пользования	Земли населенных пунктов	Ж5
67	:ЗУ67	Пермский край, Краснокамский городской округ, д Брагино	Земельные участки (территории) общего пользования (код 12.0)	-	949	Образовать земельный участок из земель находящихся в государственной или муниципальной собственности, в соответствии с правилами землепользования и застройки Краснокамского городского округа, вид разрешенного использования земельные участки (территории) общего пользования	Земли населенных пунктов	Ж5
68	:ЗУ68	Пермский край, Краснокамский городской округ, д Брагино	Для ведения личного подсобного хозяйства (приусадебный земельный участок) (код 2.2);	2200	2473	Образовать земельный участок путем перераспределения земельного участка с кадастровым номером 59:07:0610101:25 и земель, находящихся в государственной или муниципальной собственности, площадь образуемого земельного участка 2473 кв.м., в т.ч. площадь земель государственной или муниципальной собственности, участвующая в перераспределении 273 кв.м., вид разрешенного использования - для ведения личного подсобного хозяйства (приусадебный земельный участок) (код 2.2);	Земли населенных пунктов	Ж5
69	:ЗУ69	Пермский край, Краснокамский городской округ, д Брагино	Для ведения личного подсобного хозяйства (приусадебный земельный участок) (код 2.2);	2100	2500	Образовать земельный участок путем перераспределения земельного участка с кадастровым номером 59:07:0610101:26 и земель, находящихся в государственной или муниципальной собственности, площадь образуемого земельного участка 2500 кв.м., в т.ч. площадь земель государственной или муниципальной собственности, участвующая в перераспределении 400 кв.м., вид разрешенного использования - для ведения личного подсобного	Земли населенных пунктов	Ж5

№	№ участка на чертеже	Адрес земельного участка	Вид разрешенного использования	Площадь по документам	Площадь по проекту, м.кв	Способ образования земельного участка	Категория земельного участка	Территориальная зона / мин. макс. размеры земельных участков
1	2	3	4	5	6	7	8	9
						хозяйства (приусадебный земельный участок) (код 2.2);		
70	:ЗУ70	Пермский край, Краснокамский городской округ, д Брагино	Для ведения личного подсобного хозяйства (приусадебный земельный участок) (код 2.2);	1600	2500	Образовать земельный участок путем перераспределения земельного участка с кадастровым номером 59:07:0610101:30 и земель, находящихся в государственной или муниципальной собственности, площадь образуемого земельного участка 2500 кв.м., в т.ч. площадь земель государственной или муниципальной собственности, участвующая в перераспределении 900 кв.м., вид разрешенного использования - для ведения личного подсобного хозяйства (приусадебный земельный участок) (код 2.2);	Земли населенных пунктов	Ж5
71	:ЗУ71	Пермский край, Краснокамский городской округ, д Брагино, ул. Российская	Для ведения личного подсобного хозяйства (приусадебный земельный участок) (код 2.2);	1527	1932	Образовать земельный участок путем перераспределения земельного участка с кадастровым номером 59:07:0610101:31 и земель, находящихся в государственной или муниципальной собственности, площадь образуемого земельного участка 1932 кв.м., в т.ч. площадь земель государственной или муниципальной собственности, участвующая в перераспределении 405 кв.м., вид разрешенного использования - для ведения личного подсобного хозяйства (приусадебный земельный участок) (код 2.2);	Земли населенных пунктов	Ж5
72	:ЗУ72	Пермский край, Краснокамский городской округ, д Брагино	Для ведения личного подсобного хозяйства (приусадебный земельный участок) (код 2.2);	2300	2500	Образовать земельный участок путем перераспределения земельного участка с кадастровым номером 59:07:0610101:32 и земель, находящихся в государственной или муниципальной собственности, площадь образуемого земельного участка 2500 кв.м., в т.ч. площадь земель государственной или муниципальной собственности, участвующая в перераспределении 200 кв.м., вид разрешенного использования - для ведения личного подсобного хозяйства (приусадебный земельный участок) (код 2.2);	Земли населенных пунктов	Ж5
73	:ЗУ73	Пермский край,	Для ведения	1209	1399	Образовать земельный участок путем	Земли	Ж5



№	№ участка на чертеже	Адрес земельного участка	Вид разрешенного использования	Площадь по документам	Площадь по проекту, м.кв	Способ образования земельного участка	Категория земельного участка	Территориальная зона / мин. макс. размеры земельных участков
1	2	3	4	5	6	7	8	9
		Краснокамский городской округ, д Брагино	личного подсобного хозяйства (приусадебный земельный участок) (код 2.2);			перераспределения земельного участка с кадастровым номером 59:07:0610101:34 и земель, находящимися в государственной или муниципальной собственности, площадь образуемого земельного участка 1399 кв.м., в т.ч. площадь земель государственной или муниципальной собственности, участвующая в перераспределении 190 кв.м., вид разрешенного использования - для ведения личного подсобного хозяйства (приусадебный земельный участок) (код 2.2);	населенных пунктов	
74	:ЗУ74	Пермский край, Краснокамский городской округ, д Брагино	Для ведения личного подсобного хозяйства (приусадебный земельный участок) (код 2.2);	1100	1474	Образовать земельный участок путем перераспределения земельного участка с кадастровым номером 59:07:0610101:41 и земель, находящимися в государственной или муниципальной собственности, площадь образуемого земельного участка 1474 кв.м., в т.ч. площадь земель государственной или муниципальной собственности, участвующая в перераспределении 374 кв.м., вид разрешенного использования - для ведения личного подсобного хозяйства (приусадебный земельный участок) (код 2.2);	Земли населенных пунктов	Ж5
75	:ЗУ75	Пермский край, Краснокамский городской округ, д Брагино, ул. Центральная	Для ведения личного подсобного хозяйства (приусадебный земельный участок) (код 2.2);	1054	1068	Образовать земельный участок путем перераспределения земельного участка с кадастровым номером 59:07:0610101:44 и земель, находящимися в государственной или муниципальной собственности, площадь образуемого земельного участка 1068 кв.м., в т.ч. площадь земель государственной или муниципальной собственности, участвующая в перераспределении 14 кв.м., вид разрешенного использования - для ведения личного подсобного хозяйства (приусадебный земельный участок) (код 2.2);	Земли населенных пунктов	Ж5
76	:ЗУ76	Пермский край, Краснокамский городской округ, д Брагино	Для ведения личного подсобного хозяйства	769	819	Образовать земельный участок путем перераспределения земельного участка с кадастровым номером 59:07:0610101:47 и земель, находящимися в государственной или муниципальной собственности,	Земли населенных пунктов	Ж5

№	№ участка на чертеже	Адрес земельного участка	Вид разрешенного использования	Площадь по документам	Площадь по проекту, м.кв	Способ образования земельного участка	Категория земельного участка	Территориальная зона / мин. макс. размеры земельных участков
1	2	3	4	5	6	7	8	9
			(приусадебный земельный участок) (код 2.2);			площадь образуемого земельного участка 819 кв.м., в т.ч. площадь земель государственной или муниципальной собственности, участвующая в перераспределении 50 кв.м., вид разрешенного использования - для ведения личного подсобного хозяйства (приусадебный земельный участок) (код 2.2);		
77	:ЗУ77	Пермский край, Краснокамский городской округ, д Брагино	Для ведения личного подсобного хозяйства (приусадебный земельный участок) (код 2.2);	27	797	Образовать земельный участок путем перераспределения земельного участка с кадастровым номером 59:07:0610101:52 и земель, находящихся в государственной или муниципальной собственности, площадь образуемого земельного участка 797 кв.м., в т.ч. площадь земель государственной или муниципальной собственности, участвующая в перераспределении 27 кв.м., вид разрешенного использования - для ведения личного подсобного хозяйства (приусадебный земельный участок) (код 2.2);	Земли населенных пунктов	Ж5
78	:ЗУ78	Пермский край, Краснокамский городской округ, д Брагино	Для ведения личного подсобного хозяйства (приусадебный земельный участок) (код 2.2);	1800	2500	Образовать земельный участок путем перераспределения земельного участка с кадастровым номером 59:07:0610101:54(1) и земель, находящихся в государственной или муниципальной собственности, площадь образуемого земельного участка 2500 кв.м., в т.ч. площадь земель государственной или муниципальной собственности, участвующая в перераспределении 700 кв.м., вид разрешенного использования - для ведения личного подсобного хозяйства (приусадебный земельный участок) (код 2.2);	Земли населенных пунктов	Ж5
79	:ЗУ79	Пермский край, Краснокамский городской округ, д Брагино	Для ведения личного подсобного хозяйства (приусадебный земельный участок) (код 2.2);	1200	2255	Образовать земельный участок путем перераспределения земельного участка с кадастровым номером 59:07:0610101:51 и земель, находящихся в государственной или муниципальной собственности, площадь образуемого земельного участка 2255 кв.м., в т.ч. площадь земель государственной или муниципальной собственности, участвующая в	Земли населенных пунктов	Ж5

№	№ участка на чертеже	Адрес земельного участка	Вид разрешенного использования	Площадь по документам	Площадь по проекту, м.кв	Способ образования земельного участка	Категория земельного участка	Территориальная зона / мин. макс. размеры земельных участков
1	2	3	4	5	6	7	8	9
						перераспределении 1055 кв.м., вид разрешенного использования - для ведения личного подсобного хозяйства (приусадебный земельный участок) (код 2.2);		
80	:ЗУ80	Пермский край, Краснокамский городской округ, д Брагино, ул.Российская	Для ведения личного подсобного хозяйства (приусадебный земельный участок) (код 2.2);	1001	2077	Образовать земельный участок путем перераспределения земельного участка с кадастровым номером 59:07:0610101:73 и земель, находящихся в государственной или муниципальной собственности, площадь образуемого земельного участка 2077 кв.м., в т.ч. площадь земель государственной или муниципальной собственности, участвующая в перераспределении 1076 кв.м., вид разрешенного использования - для ведения личного подсобного хозяйства (приусадебный земельный участок) (код 2.2);	Земли населенных пунктов	Ж5
81	:ЗУ81	Пермский край, Краснокамский городской округ, д Брагино, ул.Солнечная	Для ведения личного подсобного хозяйства (приусадебный земельный участок) (код 2.2);	1719	1933	Образовать земельный участок путем перераспределения земельного участка с кадастровым номером 59:07:0610101:105 и земель, находящихся в государственной или муниципальной собственности, площадь образуемого земельного участка 1933 кв.м., в т.ч. площадь земель государственной или муниципальной собственности, участвующая в перераспределении 214 кв.м., вид разрешенного использования - для ведения личного подсобного хозяйства (приусадебный земельный участок) (код 2.2);	Земли населенных пунктов	Ж5
82	:ЗУ82	Пермский край, Краснокамский городской округ, д Брагино	Для ведения личного подсобного хозяйства (приусадебный земельный участок) (код 2.2);	1500	1784	Образовать земельный участок путем перераспределения земельного участка с кадастровым номером 59:07:0610101:271 и земель, находящихся в государственной или муниципальной собственности, площадь образуемого земельного участка 1784 кв.м., в т.ч. площадь земель государственной или муниципальной собственности, участвующая в перераспределении 284 кв.м., вид разрешенного использования - для ведения личного подсобного хозяйства (приусадебный земельный участок) (код 2.2);	Земли населенных пунктов	Ж5

№	№ участка на чертеже	Адрес земельного участка	Вид разрешенного использования	Площадь по документам	Площадь по проекту, м.кв	Способ образования земельного участка	Категория земельного участка	Территориальная зона / мин. макс. размеры земельных участков
1	2	3	4	5	6	7	8	9
83	:ЗУ83	Пермский край, Краснокамский городской округ, д Брагино, ул.Центральная	Для индивидуального жилищного строительства (код 2.1)	1340	1357	Образовать земельный участок путем перераспределения земельного участка с кадастровым номером 59:07:0610101:441 и земель, находящихся в государственной или муниципальной собственности, площадь образуемого земельного участка 1357 кв.м., в т.ч. площадь земель государственной или муниципальной собственности, участвующая в перераспределении 17 кв.м., вид разрешенного использования - для индивидуального жилищного строительства (код 2.1);	Земли населенных пунктов	Ж5
84	:ЗУ84	Пермский край, Краснокамский городской округ, д Брагино, ул.Центральная	Для индивидуального жилищного строительства (код 2.1)	1366	1373	Образовать земельный участок путем перераспределения земельного участка с кадастровым номером 59:07:0610101:604 и земель, находящихся в государственной или муниципальной собственности, площадь образуемого земельного участка 1373 кв.м., в т.ч. площадь земель государственной или муниципальной собственности, участвующая в перераспределении 7 кв.м., вид разрешенного использования - для индивидуального жилищного строительства (код 2.1);	Земли населенных пунктов	Ж5
85	:ЗУ85	Пермский край, Краснокамский городской округ, д Брагино	Для ведения личного подсобного хозяйства (приусадебный земельный участок) (код 2.2);	1302	1672	Образовать земельный участок путем перераспределения земельного участка с кадастровым номером 59:07:0610101:600 и земель, находящихся в государственной или муниципальной собственности, площадь образуемого земельного участка 1672 кв.м., в т.ч. площадь земель государственной или муниципальной собственности, участвующая в перераспределении 370 кв.м., вид разрешенного использования - для ведения личного подсобного хозяйства (приусадебный земельный участок) (код 2.2);	Земли населенных пунктов	Ж5
86	:ЗУ86	Пермский край, Краснокамский городской	Для ведения личного подсобного	1672	1992	Образовать земельный участок путем перераспределения земельного участка :ЗУ85 (образованного на втором этапе) и земель, находящихся	Земли населенных пунктов	Ж5

№	№ участка на чертеже	Адрес земельного участка	Вид разрешенного использования	Площадь по документам	Площадь по проекту, м.кв	Способ образования земельного участка	Категория земельного участка	Территориальная зона / мин. макс. размеры земельных участков
1	2	3	4	5	6	7	8	9
		округ, д Брагино	хозяйства (приусадебный земельный участок) (код 2.2);			в государственной или муниципальной собственности, площадь образуемого земельного участка 1992 кв.м., в т.ч. площадь земель государственной или муниципальной собственности, участвующая в перераспределении 320 кв.м., вид разрешенного использования - для ведения личного подсобного хозяйства (приусадебный земельный участок) (код 2.2);		
87	:ЗУ87	Пермский край, Краснокамский городской округ, д Брагино, ул.Центральная	Для ведения личного подсобного хозяйства (приусадебный земельный участок) (код 2.2);	1863	1896	Образовать земельный участок путем перераспределения земельного участка с кадастровым номером 59:07:0610101:614 и земель, находящихся в государственной или муниципальной собственности, площадь образуемого земельного участка 1896 кв.м., в т.ч. площадь земель государственной или муниципальной собственности, участвующая в перераспределении 36 кв.м., вид разрешенного использования - для ведения личного подсобного хозяйства (приусадебный земельный участок) (код 2.2);	Земли населенных пунктов	Ж5
88	:ЗУ88	Пермский край, Краснокамский городской округ, д Брагино	Для ведения личного подсобного хозяйства (приусадебный земельный участок) (код 2.2);	2000	2038	Образовать земельный участок путем перераспределения земельного участка с кадастровым номером 59:07:0610101:621 и земель, находящихся в государственной или муниципальной собственности, площадь образуемого земельного участка 2038 кв.м., в т.ч. площадь земель государственной или муниципальной собственности, участвующая в перераспределении 38 кв.м., перераспределение возможно при смене вида разрешенного использования - для ведения личного подсобного хозяйства (приусадебный земельный участок) (код 2.2);	Земли населенных пунктов	Ж5
89	:ЗУ89	Пермский край, Краснокамский городской округ, д Брагино,	Для ведения личного подсобного хозяйства (приусадебный	1100	1926	Образовать земельный участок путем перераспределения земельного участка с кадастровым номером 59:07:0610101:12 и земель, находящихся в государственной или муниципальной собственности, площадь образуемого земельного участка 1926 кв.м., в	Земли населенных пунктов	Ж5

№	№ участка на чертеже	Адрес земельного участка	Вид разрешенного использования	Площадь по документам	Площадь по проекту, м.кв	Способ образования земельного участка	Категория земельного участка	Территориальная зона / мин. макс. размеры земельных участков
1	2	3	4	5	6	7	8	9
		ул.Российская	земельный участок) (код 2.2);			т.ч. площадь земель государственной или муниципальной собственности, участвующая в перераспределении 826 кв.м., вид разрешенного использования - для ведения личного подсобного хозяйства (приусадебный земельный участок) (код 2.2);		
90	:ЗУ90	Пермский край, Краснокамский городской округ, д Брагино	Ведение огородничества (код 13.1)	-	258	Образовать земельный участок площадью 1400 кв.м. из земель находящихся в государственной или муниципальной собственности, в соответствии с правилами землепользования и застройки Краснокамского городского округа, вид разрешенного использования - Ведение огородничества (код 13.1). Формирование земельного участка возможно при изменении территориальной зоны на Ж5 – зона застройки сельских населенных пунктов индивидуальными жилыми домами. Обеспечение доступа предусматривается посредством земель общего пользования;	Земли населенных пунктов	ЖЗ
91	:ЗУ91	Пермский край, Краснокамский городской округ, д Брагино	Ведение огородничества (код 13.1)	-	216	Образовать земельный участок площадью 1400 кв.м. из земель находящихся в государственной или муниципальной собственности, в соответствии с правилами землепользования и застройки Краснокамского городского округа, вид разрешенного использования - Ведение огородничества (код 13.1). Обеспечение доступа предусматривается посредством земель общего пользования;	Земли населенных пунктов	Ж5
92	:ЗУ92	Пермский край, Краснокамский городской округ, д Брагино	Ведение огородничества (код 13.1)	-	215	Образовать земельный участок площадью 1400 кв.м. из земель находящихся в государственной или муниципальной собственности, в соответствии с правилами землепользования и застройки Краснокамского городского округа, вид разрешенного использования - Ведение огородничества (код 13.1). Обеспечение доступа предусматривается посредством земель общего пользования;	Земли населенных пунктов	Ж5

№	№ участка на чертеже	Адрес земельного участка	Вид разрешенного использования	Площадь по документам	Площадь по проекту, м.кв	Способ образования земельного участка	Категория земельного участка	Территориальная зона / мин. макс. размеры земельных участков
1	2	3	4	5	6	7	8	9
93	:ЗУ93	Пермский край, Краснокамский городской округ, д Брагино	Для ведения личного подсобного хозяйства (приусадебный земельный участок) (код 2.2);	-	84	Образовать земельный участок площадью 84 кв.м. из земель находящихся в государственной или муниципальной собственности, в соответствии с правилами землепользования и застройки Краснокамского городского округа, вид разрешенного использования - Ведение огородничества (код 13.1). Формирование земельного участка возможно при изменении территориальной зоны на Ж5 – зона застройки сельских населенных пунктов индивидуальными жилыми домами. Обеспечение доступа предусматривается посредством земель общего пользования;	Земли населенных пунктов	ЖЗ
94	:ЗУ94	Пермский край, Краснокамский городской округ, д Брагино	Для ведения личного подсобного хозяйства (приусадебный земельный участок) (код 2.2);	-	63	Образовать земельный участок площадью 63 кв.м. из земель находящихся в государственной или муниципальной собственности, в соответствии с правилами землепользования и застройки Краснокамского городского округа, вид разрешенного использования - Ведение огородничества (код 13.1). Формирование земельного участка возможно при изменении территориальной зоны на Ж5 – зона застройки сельских населенных пунктов индивидуальными жилыми домами. Обеспечение доступа предусматривается посредством земель общего пользования;	Земли населенных пунктов	ЖЗ
95	:ЗУ95	Пермский край, Краснокамский городской округ, д Брагино	Для ведения личного подсобного хозяйства (приусадебный земельный участок) (код 2.2);	-	29	Образовать земельный участок площадью 29 кв.м. из земель находящихся в государственной или муниципальной собственности, в соответствии с правилами землепользования и застройки Краснокамского городского округа, вид разрешенного использования - Ведение огородничества (код 13.1). Формирование земельного участка возможно при изменении территориальной зоны на Ж5 – зона застройки сельских населенных пунктов	Земли населенных пунктов	ЖЗ

№	№ участка на чертеже	Адрес земельного участка	Вид разрешенного использования	Площадь по документам	Площадь по проекту, м.кв	Способ образования земельного участка	Категория земельного участка	Территориальная зона / мин. макс. размеры земельных участков
1	2	3	4	5	6	7	8	9
						индивидуальными жилыми домами. Обеспечение доступа предусматривается посредством земель общего пользования;		
96	:ЗУ96	Пермский край, Краснокамский городской округ, д Брагино	Для ведения личного подсобного хозяйства (приусадебный земельный участок) (код 2.2);	-	84	Образовать земельный участок площадью 84 кв.м. из земель находящихся в государственной или муниципальной собственности, в соответствии с правилами землепользования и застройки Краснокамского городского округа, вид разрешенного использования - Ведение огородничества (код 13.1). Формирование земельного участка возможно при изменении территориальной зоны на Ж5 – зона застройки сельских населенных пунктов индивидуальными жилыми домами. Обеспечение доступа предусматривается посредством земель общего пользования;	Земли населенных пунктов	ЖЗ
97	:ЗУ97	Пермский край, Краснокамский городской округ, д Брагино	Для ведения личного подсобного хозяйства (приусадебный земельный участок) (код 2.2);	-	118	Образовать земельный участок площадью 118 кв.м. из земель находящихся в государственной или муниципальной собственности, в соответствии с правилами землепользования и застройки Краснокамского городского округа, вид разрешенного использования - Ведение огородничества (код 13.1). Формирование земельного участка возможно при изменении территориальной зоны на Ж5 – зона застройки сельских населенных пунктов индивидуальными жилыми домами. Обеспечение доступа предусматривается посредством земель общего пользования;	Земли населенных пунктов	ЖЗ
98	:ЗУ98	Пермский край, Краснокамский городской округ, д Брагино	Ведение огородничества (код 13.1)	-	323	Образовать земельный участок площадью 323 кв.м. из земель находящихся в государственной или муниципальной собственности, в соответствии с правилами землепользования и застройки Краснокамского городского округа, вид разрешенного использования - Ведение огородничества (код 13.1).	Земли населенных пунктов	ЖЗ



№	№ участка на чертеже	Адрес земельного участка	Вид разрешенного использования	Площадь по документам	Площадь по проекту, м.кв	Способ образования земельного участка	Категория земельного участка	Территориальная зона / мин. макс. размеры земельных участков
1	2	3	4	5	6	7	8	9
						Формирование земельного участка возможно при изменении территориальной зоны на Ж5 – зона застройки сельских населенных пунктов индивидуальными жилыми домами. Обеспечение доступа предусматривается посредством земель общего пользования;		
99	:ЗУ99	Пермский край, Краснокамский городской округ, д Брагино	Ведение огородничества (код 13.1)	-	55	Образовать земельный участок площадью 55 кв.м. из земель находящихся в государственной или муниципальной собственности, в соответствии с правилами землепользования и застройки Краснокамского городского округа, вид разрешенного использования - Ведение огородничества (код 13.1). Обеспечение доступа предусматривается посредством земель общего пользования;	Земли населенных пунктов	Ж5
100	:ЗУ100	Пермский край, Краснокамский городской округ, д Брагино	Ведение огородничества (код 13.1)	-	81	Образовать земельный участок площадью 81 кв.м. из земель находящихся в государственной или муниципальной собственности, в соответствии с правилами землепользования и застройки Краснокамского городского округа, вид разрешенного использования - Ведение огородничества (код 13.1). Обеспечение доступа предусматривается посредством земель общего пользования;	Земли населенных пунктов	Ж5
101	:ЗУ101	Пермский край, Краснокамский городской округ, д Брагино	Ведение огородничества (код 13.1)	-	192	Образовать земельный участок площадью 192 кв.м. из земель находящихся в государственной или муниципальной собственности, в соответствии с правилами землепользования и застройки Краснокамского городского округа, вид разрешенного использования - Ведение огородничества (код 13.1). Обеспечение доступа предусматривается посредством земель общего пользования;	Земли населенных пунктов	Ж5
102	:ЗУ102	Пермский край, Краснокамский городской	Ведение огородничества (код 13.1)	-	262	Образовать земельный участок площадью 262 кв.м. из земель находящихся в государственной или муниципальной собственности, в соответствии с	Земли населенных пунктов	Ж5

№	№ участка на чертеже	Адрес земельного участка	Вид разрешенного использования	Площадь по документам	Площадь по проекту, м.кв	Способ образования земельного участка	Категория земельного участка	Территориальная зона / мин. макс. размеры земельных участков
1	2	3	4	5	6	7	8	9
		округ, д Брагино				правилами землепользования и застройки Краснокамского городского округа, вид разрешенного использования - Ведение огородничества (код 13.1). Обеспечение доступа предусматривается посредством земель общего пользования;		
103	:3У103	Пермский край, Краснокамский городской округ, д Брагино	Ведение огородничества (код 13.1)	-	203	Образовать земельный участок площадью 203 кв.м. из земель находящихся в государственной или муниципальной собственности, в соответствии с правилами землепользования и застройки Краснокамского городского округа, вид разрешенного использования - Ведение огородничества (код 13.1). Обеспечение доступа предусматривается посредством земель общего пользования;	Земли населенных пунктов	Ж5
104	:3У104	Пермский край, Краснокамский городской округ, д Брагино	Ведение огородничества (код 13.1)	-	372	Образовать земельный участок площадью 372 кв.м. из земель находящихся в государственной или муниципальной собственности, в соответствии с правилами землепользования и застройки Краснокамского городского округа, вид разрешенного использования - Ведение огородничества (код 13.1). Обеспечение доступа предусматривается посредством земель общего пользования;	Земли населенных пунктов	Ж5
105	:3У105	Пермский край, Краснокамский городской округ, д Брагино	Ведение огородничества (код 13.1)	-	240	Образовать земельный участок площадью 240 кв.м. из земель находящихся в государственной или муниципальной собственности, в соответствии с правилами землепользования и застройки Краснокамского городского округа, вид разрешенного использования - Ведение огородничества (код 13.1). Обеспечение доступа предусматривается посредством земель общего пользования;	Земли населенных пунктов	Ж5
106	:3У106	Пермский край, Краснокамский городской округ, д Брагино	Ведение огородничества (код 13.1)	-	144	Образовать земельный участок площадью 144 кв.м. из земель находящихся в государственной или муниципальной собственности, в соответствии с правилами землепользования и застройки	Земли населенных пунктов	Ж5

№	№ участка на чертеже	Адрес земельного участка	Вид разрешенного использования	Площадь по документам	Площадь по проекту, м.кв	Способ образования земельного участка	Категория земельного участка	Территориальная зона / мин. макс. размеры земельных участков
1	2	3	4	5	6	7	8	9
						Краснокамского городского округа, вид разрешенного использования - Ведение огородничества (код 13.1). Обеспечение доступа предусматривается посредством земель общего пользования;		
107	:3У107	Пермский край, Краснокамский городской округ, д Брагино	Ведение огородничества (код 13.1)	-	86	Образовать земельный участок площадью 86 кв.м. из земель находящихся в государственной или муниципальной собственности, в соответствии с правилами землепользования и застройки Краснокамского городского округа, вид разрешенного использования - Ведение огородничества (код 13.1). Обеспечение доступа предусматривается посредством земель общего пользования;	Земли населенных пунктов	Ж5
108	:3У108	Пермский край, Краснокамский городской округ, д Брагино	Ведение огородничества (код 13.1)	-	136	Образовать земельный участок площадью 136 кв.м. из земель находящихся в государственной или муниципальной собственности, в соответствии с правилами землепользования и застройки Краснокамского городского округа, вид разрешенного использования - Ведение огородничества (код 13.1). Формирование земельного участка возможно при изменении территориальной зоны на Ж5 – зона застройки сельских населенных пунктов индивидуальными жилыми домами. Обеспечение доступа предусматривается посредством земель общего пользования;	Земли населенных пунктов	Ж5
109	:3У109	Пермский край, Краснокамский городской округ, д Брагино	Ведение огородничества (код 13.1)	-	351	Образовать земельный участок площадью 351 кв.м. из земель находящихся в государственной или муниципальной собственности, в соответствии с правилами землепользования и застройки Краснокамского городского округа, вид разрешенного использования - Ведение огородничества (код 13.1). Формирование земельного участка возможно при изменении территориальной зоны на Ж5 – зона застройки сельских населенных пунктов	Земли населенных пунктов	Ж5

№	№ участка на чертеже	Адрес земельного участка	Вид разрешенного использования	Площадь по документам	Площадь по проекту, м.кв	Способ образования земельного участка	Категория земельного участка	Территориальная зона / мин. макс. размеры земельных участков
1	2	3	4	5	6	7	8	9
						индивидуальными жилыми домами. Обеспечение доступа предусматривается посредством земель общего пользования;		
110	:ЗУ110	Пермский край, Краснокамский городской округ, д Брагино	Ведение огородничества (код 13.1)	-	326	Образовать земельный участок площадью 326 кв.м. из земель находящихся в государственной или муниципальной собственности, в соответствии с правилами землепользования и застройки Краснокамского городского округа, вид разрешенного использования - Ведение огородничества (код 13.1). Формирование земельного участка возможно при изменении территориальной зоны на Ж5 – зона застройки сельских населенных пунктов индивидуальными жилыми домами. Обеспечение доступа предусматривается посредством земель общего пользования;	Земли населенных пунктов	Ж5
111	:ЗУ111	Пермский край, Краснокамский городской округ, д Брагино	Ведение огородничества (код 13.1)	-	393	Образовать земельный участок площадью 393 кв.м. из земель находящихся в государственной или муниципальной собственности, в соответствии с правилами землепользования и застройки Краснокамского городского округа, вид разрешенного использования - Ведение огородничества (код 13.1). Формирование земельного участка возможно при изменении территориальной зоны на Ж5 – зона застройки сельских населенных пунктов индивидуальными жилыми домами. Обеспечение доступа предусматривается посредством земель общего пользования;	Земли населенных пунктов	Ж5
112	:ЗУ112	Пермский край, Краснокамский городской округ, д Брагино	Ведение огородничества (код 13.1)	-	298	Образовать земельный участок площадью 298 кв.м. из земель находящихся в государственной или муниципальной собственности, в соответствии с правилами землепользования и застройки Краснокамского городского округа, вид разрешенного использования - Ведение огородничества (код 13.1).	Земли населенных пунктов	Ж5

№	№ участка на чертеже	Адрес земельного участка	Вид разрешенного использования	Площадь по документам	Площадь по проекту, м.кв	Способ образования земельного участка	Категория земельного участка	Территориальная зона / мин. макс. размеры земельных участков
1	2	3	4	5	6	7	8	9
						Формирование земельного участка возможно при изменении территориальной зоны на Ж5 – зона застройки сельских населенных пунктов индивидуальными жилыми домами. Обеспечение доступа предусматривается посредством земель общего пользования;		
113	:ЗУ113	Пермский край, Краснокамский городской округ, д Брагино	Ведение огородничества (код 13.1)	-	201	Образовать земельный участок площадью 201 кв.м. из земель находящихся в государственной или муниципальной собственности, в соответствии с правилами землепользования и застройки Краснокамского городского округа, вид разрешенного использования - Ведение огородничества (код 13.1). Формирование земельного участка возможно при изменении территориальной зоны на Ж5 – зона застройки сельских населенных пунктов индивидуальными жилыми домами. Обеспечение доступа предусматривается посредством земель общего пользования;	Земли населенных пунктов	Ж5
114	:ЗУ114	Пермский край, Краснокамский городской округ, д Брагино	Ведение огородничества (код 13.1)	-	220	Образовать земельный участок площадью 220 кв.м. из земель находящихся в государственной или муниципальной собственности, в соответствии с правилами землепользования и застройки Краснокамского городского округа, вид разрешенного использования - Ведение огородничества (код 13.1). Формирование земельного участка возможно при изменении территориальной зоны на Ж5 – зона застройки сельских населенных пунктов индивидуальными жилыми домами. Обеспечение доступа предусматривается посредством земель общего пользования;	Земли населенных пунктов	Ж5
115	:ЗУ115	Пермский край, Краснокамский городской	Ведение огородничества (код 13.1)	-	285	Образовать земельный участок площадью 285 кв.м. из земель находящихся в государственной или муниципальной собственности, в соответствии с	Земли населенных пунктов	Ж5

№	№ участка на чертеже	Адрес земельного участка	Вид разрешенного использования	Площадь по документам	Площадь по проекту, м.кв	Способ образования земельного участка	Категория земельного участка	Территориальная зона / мин. макс. размеры земельных участков
1	2	3	4	5	6	7	8	9
		округ, д Брагино				правилами землепользования и застройки Краснокамского городского округа, вид разрешенного использования - Ведение огородничества (код 13.1). Формирование земельного участка возможно при изменении территориальной зоны на Ж5 – зона застройки сельских населенных пунктов индивидуальными жилыми домами. Обеспечение доступа предусматривается посредством земель общего пользования;		
116	:ЗУ116	Пермский край, Краснокамский городской округ, д Брагино	Для ведения личного подсобного хозяйства (приусадебный земельный участок) (код 2.2);	-	146	Образовать земельный участок площадью 146 кв.м. из земель находящихся в государственной или муниципальной собственности, в соответствии с правилами землепользования и застройки Краснокамского городского округа, вид разрешенного использования - Ведение огородничества (код 13.1). Формирование земельного участка возможно при изменении территориальной зоны на Ж5 – зона застройки сельских населенных пунктов индивидуальными жилыми домами. Обеспечение доступа предусматривается посредством земель общего пользования;	Земли населенных пунктов	ЖЗ
117	:ЗУ117	Пермский край, Краснокамский городской округ, д Брагино	Для ведения личного подсобного хозяйства (приусадебный земельный участок) (код 2.2);	-	199	Образовать земельный участок площадью 199 кв.м. из земель находящихся в государственной или муниципальной собственности, в соответствии с правилами землепользования и застройки Краснокамского городского округа, вид разрешенного использования - Ведение огородничества (код 13.1). Формирование земельного участка возможно при изменении территориальной зоны на Ж5 – зона застройки сельских населенных пунктов индивидуальными жилыми домами. Обеспечение доступа предусматривается посредством земель общего пользования;	Земли населенных пунктов	ЖЗ

№	№ участка на чертеже	Адрес земельного участка	Вид разрешенного использования	Площадь по документам	Площадь по проекту, м.кв	Способ образования земельного участка	Категория земельного участка	Территориальная зона / мин. макс. размеры земельных участков
1	2	3	4	5	6	7	8	9
118	:3У118	Пермский край, Краснокамский городской округ, д Брагино, ул.Лесная	Для ведения личного подсобного хозяйства (приусадебный земельный участок) (код 2.2);	1501	1955	Образовать земельный участок путем перераспределения земельного участка с кадастровым номером 59:07:0610101:3 и земель, находящихся в государственной или муниципальной собственности, площадь образуемого земельного участка 1955 кв.м., в т.ч. площадь земель государственной или муниципальной собственности, участвующая в перераспределении 454 кв.м., вид разрешенного использования - для ведения личного подсобного хозяйства (приусадебный земельный участок) (код 2.2);	Земли населенных пунктов	Ж5
119	:3У119	Пермский край, Краснокамский городской округ, д Брагино, ул.Солнечная	Для ведения личного подсобного хозяйства (приусадебный земельный участок) (код 2.2);	2593	1311	Образовать земельные участки путем раздела земельного участка с кадастровым номером 59:0610101:35, площадь образуемых земельных участков соответственно 1311 кв.м. и 1282 кв.м., вид разрешенного использования - для ведения личного подсобного хозяйства (приусадебный земельный участок) (код 2.2);	Земли населенных пунктов	Ж5
120	:3У120	Пермский край, Краснокамский городской округ, д Брагино, ул.Солнечная	Для ведения личного подсобного хозяйства (приусадебный земельный участок) (код 2.2);		1282		Земли населенных пунктов	Ж5
121	:3У121	Пермский край, Краснокамский городской округ, д Брагино, ул.Солнечная	Для индивидуального жилищного строительства(код 2.1)	1282	1396	Образовать земельный участок путем перераспределения земельного участка :3У120 (образованного на первом этапе) и земель, находящихся в государственной или муниципальной собственности, площадь образуемого земельного участка 1396 кв.м., в т.ч. площадь земель государственной или муниципальной собственности, участвующая в перераспределении 114 кв.м., вид разрешенного использования - Для индивидуального жилищного	Земли населенных пунктов	Ж5

№	№ участка на чертеже	Адрес земельного участка	Вид разрешенного использования	Площадь по документам	Площадь по проекту, м.кв	Способ образования земельного участка	Категория земельного участка	Территориальная зона / мин. макс. размеры земельных участков
1	2	3	4	5	6	7	8	9
						строительства(код 2.1);		
122	:3У122	Пермский край, Краснокамский городской округ, д Брагино, ул.Российская	Для ведения личного подсобного хозяйства (приусадебный земельный участок) (код 2.2);	2500	1238	Образовать земельные участки путем раздела земельного участка с кадастровым номером 59:0610101:479, площадь образуемых земельных участков соответственно 1238 кв.м. и 1262кв.м., вид разрешенного использования - для ведения личного подсобного хозяйства (приусадебный земельный участок) (код 2.2);	Земли населенных пунктов	Ж5
123	:3У123	Пермский край, Краснокамский городской округ, д Брагино, ул.Российская	Для ведения личного подсобного хозяйства (приусадебный земельный участок) (код 2.2);		1262		Земли населенных пунктов	Ж5
124	:3У124	Пермский край, Краснокамский городской округ, д Брагино, ул.Российская	Для ведения личного подсобного хозяйства (приусадебный земельный участок) (код 2.2);	1238	1983	Образовать земельный участок путем перераспределения земельного участка :3У122 (образованного на первом этапе) и земель, находящихся в государственной или муниципальной собственности, площадь образуемого земельного участка 1983 кв.м., в т.ч. площадь земель государственной или муниципальной собственности, участвующая в перераспределении 745 кв.м., вид разрешенного использования - для ведения личного подсобного хозяйства (приусадебный земельный участок) (код 2.2);	Земли населенных пунктов	Ж5
125	:3У125	Пермский край, Краснокамский городской округ, д Брагино, ул.Российская	Для ведения личного подсобного хозяйства (приусадебный земельный участок) (код 2.2);	1262	2500	Образовать земельный участок путем перераспределения земельного участка :3У123 (образованного на первом этапе) и земель, находящихся в государственной или муниципальной собственности, площадь образуемого земельного участка 2500 кв.м., в т.ч. площадь земель государственной или муниципальной собственности, участвующая в	Земли населенных пунктов	Ж5



№	№ участка на чертеже	Адрес земельного участка	Вид разрешенного использования	Площадь по документам	Площадь по проекту, м.кв	Способ образования земельного участка	Категория земельного участка	Территориальная зона / мин. макс. размеры земельных участков
1	2	3	4	5	6	7	8	9
						перераспределении 1238 кв.м., вид разрешенного использования - для ведения личного подсобного хозяйства (приусадебный земельный участок) (код 2.2);		
126	:3У126	Пермский край, Краснокамский городской округ, д Брагино, ул.Солнечная	Для индивидуального жилищного строительства(код 2.1)	1311	1323	Образовать земельный участок путем перераспределения земельного участка :3У119 (образованного на первом этапе) и земель, находящихся в государственной или муниципальной собственности, площадь образуемого земельного участка 1323 кв.м., в т.ч. площадь земель государственной или муниципальной собственности, участвующая в перераспределении 12 кв.м., вид разрешенного использования- Для индивидуального жилищного строительства(код 2.1);	Земли населенных пунктов	Ж5
127	:3У127	Пермский край, Краснокамский городской округ, д Брагино	Для ведения личного подсобного хозяйства (приусадебный земельный участок) (код 2.2);	1200	1754	Образовать земельный участок путем перераспределения земельного участка с кадастровым номером 59:07:0610101:65 и земель, находящихся в государственной или муниципальной собственности, площадь образуемого земельного участка 1754 кв.м., в т.ч. площадь земель государственной или муниципальной собственности, участвующая в перераспределении 554 кв.м., вид разрешенного использования - для ведения личного подсобного хозяйства (приусадебный земельный участок) (код 2.2);	Земли населенных пунктов	Ж5
128	:3У128	Пермский край, Краснокамский городской округ, д Брагино	Ведение огородничества (код 13.1)		400	Образовать земельный участок площадью 400 кв.м. из земель находящихся в государственной или муниципальной собственности, в соответствии с правилами землепользования и застройки Краснокамского городского округа, вид разрешенного использования - Ведение огородничества (код 13.1). Формирование земельного участка возможно при изменении территориальной зоны на Ж5 – зона застройки сельских населенных пунктов индивидуальными жилыми домами. Обеспечение	Земли населенных пунктов	Ж5

№	№ участка на чертеже	Адрес земельного участка	Вид разрешенного использования	Площадь по документам	Площадь по проекту, м.кв	Способ образования земельного участка	Категория земельного участка	Территориальная зона / мин. макс. размеры земельных участков
1	2	3	4	5	6	7	8	9
						доступа предусматривается посредством земель общего пользования;		
129	:3У129	Пермский край, Краснокамский городской округ, д Брагино	Ведение огородничества (код 13.1)		396	Образовать земельный участок площадью 396 кв.м. из земель находящихся в государственной или муниципальной собственности, в соответствии с правилами землепользования и застройки Краснокамского городского округа, вид разрешенного использования - Ведение огородничества (код 13.1). Формирование земельного участка возможно при изменении территориальной зоны на Ж5 – зона застройки сельских населенных пунктов индивидуальными жилыми домами. Обеспечение доступа предусматривается посредством земель общего пользования;	Земли населенных пунктов	Ж5
130	:3У130	Пермский край, Краснокамский городской округ, д Брагино	Для ведения личного подсобного хозяйства (приусадебный земельный участок) (код 2.2);	881	1276	Образовать земельный участок путем перераспределения земельного участка с кадастровым номером 59:07:0610101:6 и земель, находящихся в государственной или муниципальной собственности, площадь образуемого земельного участка 1276 кв.м., в т.ч. площадь земель государственной или муниципальной собственности, участвующая в перераспределении 881 кв.м., вид разрешенного использования - для ведения личного подсобного хозяйства (приусадебный земельный участок) (код 2.2);	Земли населенных пунктов	Ж5
131	:3У131	Пермский край, Краснокамский городской округ, д Брагино, ул.Полевая	Для ведения личного подсобного хозяйства (приусадебный земельный участок) (код 2.2);	1191	1333	Образовать земельный участок путем перераспределения земельного участка с кадастровым номером 59:07:0610101:7 и земель, находящихся в государственной или муниципальной собственности, площадь образуемого земельного участка 1333 кв.м., в т.ч. площадь земель государственной или муниципальной собственности, участвующая в перераспределении 142 кв.м., вид разрешенного использования - для ведения личного подсобного	Земли населенных пунктов	Ж5

№	№ участка на чертеже	Адрес земельного участка	Вид разрешенного использования	Площадь по документам	Площадь по проекту, м.кв	Способ образования земельного участка	Категория земельного участка	Территориальная зона / мин. макс. размеры земельных участков
1	2	3	4	5	6	7	8	9
						хозяйства (приусадебный земельный участок) (код 2.2);		
132	:3У132	Пермский край, Краснокамский городской округ, д Брагино, ул.Полевая	Для ведения личного подсобного хозяйства (приусадебный земельный участок) (код 2.2);	1500	2219	Образовать земельный участок путем перераспределения земельного участка с кадастровым номером 59:07:0610101:10 и земель, находящихся в государственной или муниципальной собственности, площадь образуемого земельного участка 2219 кв.м., в т.ч. площадь земель государственной или муниципальной собственности, участвующая в перераспределении 719 кв.м., вид разрешенного использования - для ведения личного подсобного хозяйства (приусадебный земельный участок) (код 2.2);	Земли населенных пунктов	Ж5
133	:3У133	Пермский край, Краснокамский городской округ, д Брагино, ул.Центральная	Для ведения личного подсобного хозяйства (приусадебный земельный участок) (код 2.2);	1057	1123	Образовать земельный участок путем перераспределения земельного участка с кадастровым номером 59:07:0610101:23 и земель, находящихся в государственной или муниципальной собственности, площадь образуемого земельного участка 1123 кв.м., в т.ч. площадь земель государственной или муниципальной собственности, участвующая в перераспределении 66 кв.м., вид разрешенного использования - для ведения личного подсобного хозяйства (приусадебный земельный участок) (код 2.2);	Земли населенных пунктов	Ж5
134	:3У134	Пермский край, Краснокамский городской округ, д Брагино	Ведение огородничества (код 13.1)	-	194	Образовать земельный участок площадью 194 кв.м. из земель находящихся в государственной или муниципальной собственности, в соответствии с правилами землепользования и застройки Краснокамского городского округа, вид разрешенного использования - Ведение огородничества (код 13.1). Обеспечение доступа предусматривается посредством земель общего пользования;	Земли населенных пунктов	Ж5

### Приложение 3. Каталог координат красных линий

№ точки	X	Y
1	2	3
1	534233,17	2211532,40
2	534188,80	2211535,59
3	534153,89	2211538,09
4	534118,98	2211540,59
5	534084,07	2211543,10
6	534049,16	2211545,60
7	534014,25	2211548,10
8	533979,34	2211550,60
9	533955,40	2211552,31
10	533913,76	2211555,28
11	533887,84	2211476,45
12	533929,22	2211473,56
13	533973,60	2211470,46
14	534008,51	2211468,03
15	534043,42	2211465,59
16	534078,34	2211463,16
17	534113,25	2211460,72
18	534148,17	2211458,29
19	534183,08	2211455,79
20	534227,01	2211452,79
21	534220,40	2211472,64
22	534219,45	2211490,07
23	534219,90	2211493,29
24	534222,39	2211507,58
25	534226,60	2211521,74
1	534233,17	2211532,40
26	534013,96	2211452,54
27	533979,05	2211455,04
28	533944,14	2211457,54
29	533919,91	2211459,25
30	533883,04	2211461,85
31	533857,15	2211383,09
32	533892,92	2211380,64
33	533938,39	2211377,53
34	533973,31	2211375,12
35	534008,24	2211372,74
36	534043,15	2211370,24
37	534060,59	2211368,88
38	534078,03	2211367,52
39	534112,96	2211365,04
40	534147,87	2211362,56
41	534182,79	2211360,09
42	534188,51	2211440,02
43	534153,60	2211442,52
44	534118,69	2211445,03
45	534083,78	2211447,53
46	534048,87	2211450,03
26	534013,96	2211452,54
47	533943,22	2211362,06
48	533908,31	2211364,52

№ точки	X	Y
1	2	3
49	533884,59	2211366,21
50	533852,35	2211368,51
51	533826,47	2211289,78
52	533857,75	2211287,60
53	533902,55	2211284,48
54	533937,47	2211282,06
55	533972,39	2211279,56
56	534007,31	2211277,10
57	534042,22	2211274,63
58	534059,50	2211273,41
59	534077,14	2211272,17
60	534107,58	2211270,15
61	534107,26	2211292,54
62	534113,93	2211305,50
63	534122,86	2211316,12
64	534125,96	2211319,47
65	534127,48	2211348,99
66	534082,88	2211352,17
67	534047,96	2211354,65
68	534013,05	2211357,13
69	533978,13	2211359,59
47	533943,22	2211362,06
70	534077,57	2211162,51
71	534084,43	2211256,24
72	534052,47	2211258,58
73	534020,66	2211260,93
74	533957,03	2211265,46
75	533925,20	2211267,72
76	533862,33	2211272,14
77	533841,68	2211273,66
78	533821,65	2211275,13
79	533791,41	2211183,14
80	533812,82	2211181,32
70	534077,57	2211162,51
81	534150,77	2211210,57
82	534148,22	2211227,99
83	534111,10	2211247,00
84	534102,36	2211156,47
85	534092,31	2211157,85
86	534087,91	2211101,17
87	534109,47	2211100,51
88	534114,37	2211123,91
89	534127,43	2211153,61
90	534145,08	2211196,76
81	534150,77	2211210,57
91	534070,25	2211068,53
92	534072,80	2211100,68
93	534076,51	2211147,54
94	534044,69	2211149,83

№ точки	X	Y
1	2	3
95	534012,87	2211152,11
96	533987,25	2211153,89
97	533952,52	2211156,36
98	533914,55	2211159,06
99	533923,00	2211115,44
100	533925,81	2211104,80
101	533929,88	2211068,78
102	533933,49	2211069,32
103	533940,55	2211026,00
104	533977,68	2211031,23
105	533982,48	2211037,24
106	534007,60	2211046,83
107	534034,25	2211056,06
91	534070,25	2211068,53
108	533915,28	2211070,93
109	533908,28	2211112,52
110	533899,06	2211160,16
111	533873,39	2211161,99
112	533809,92	2211166,19
113	533786,35	2211167,75
114	533746,14	2211045,47
115	533771,80	2211048,44
116	533807,07	2211052,59
117	533840,21	2211058,99
118	533862,87	2211068,69
119	533891,70	2211070,13
108	533915,28	2211070,93
120	533927,53	2210996,08
121	533924,74	2211023,66
122	533923,65	2211026,66
123	533918,16	2211048,16
124	533919,08	2211048,46
125	533916,41	2211064,23
126	533890,33	2211064,09
127	533865,48	2211061,57
128	533866,48	2211052,60
129	533865,03	2211052,50
130	533864,58	2211059,03
131	533856,10	2211057,44
132	533856,57	2211051,82
133	533840,19	2211050,43
134	533841,10	2211044,19
135	533825,21	2211041,61
136	533825,08	2211040,19
137	533825,25	2211037,45
138	533819,20	2211036,48
139	533818,56	2211041,70
140	533783,67	2211036,47
141	533765,68	2211035,86
142	533741,48	2211031,29
143	533735,74	2211000,80

№ точки	X	Y
1	2	3
144	533736,28	2210987,30
145	533782,60	2210988,73
146	533824,58	2210996,69
147	533838,36	2210998,77
148	533841,27	2210998,40
149	533891,18	2211006,92
150	533894,34	2210987,61
151	533902,73	2210989,14
152	533918,07	2210992,54
120	533927,53	2210996,08
153	533733,62	2211121,85
154	533715,67	2211061,32
155	533697,20	2210998,74
156	533688,47	2210988,59
157	533652,95	2210985,81
158	533624,16	2210983,55
159	533597,55	2210981,46
160	533571,20	2210979,39
161	533814,60	2211389,05
162	533830,78	2211437,39
163	533843,52	2211475,30
164	533856,17	2211513,25
165	533870,75	2211556,45
166	533833,80	2211556,97
167	533795,62	2211557,46
168	533785,04	2211523,29
169	533772,60	2211483,16
170	533762,51	2211450,58
171	533787,49	2211421,07
161	533814,60	2211389,05
172	533748,35	2211454,88
173	533754,15	2211473,14
174	533766,80	2211513,00
175	533780,99	2211557,71
176	533746,86	2211558,32
177	533704,63	2211559,86
178	533699,34	2211545,54
179	533694,03	2211531,16
180	533681,25	2211496,43
181	533668,48	2211461,71
182	533648,33	2211407,40
183	533700,30	2211432,07
172	533748,35	2211454,88
184	533760,44	2211352,89
185	533806,43	2211375,46
186	533785,12	2211401,13
187	533752,48	2211440,14
188	533735,07	2211431,94
189	533705,04	2211417,78

№ точки	X	Y
1	2	3
190	533675,65	2211403,93
191	533641,03	2211387,57
192	533627,75	2211351,72
193	533643,11	2211299,65
194	533670,66	2211311,11
195	533698,15	2211322,55
196	533729,30	2211337,72
184	533760,44	2211352,89
196	533448,02	2210929,21
197	533478,88	2210941,96
198	533476,64	2210972,49
199	533473,01	2211032,98
200	533434,98	2211031,32
201	533436,50	2211009,11
202	533440,16	2210968,06
203	533430,83	2210967,31
204	533395,15	2210964,73
205	533396,44	2210939,91
206	533396,44	2210936,37
207	533351,45	2210933,40
208	533348,36	2210928,99
209	533348,02	2210904,82
210	533348,82	2210892,67
211	533390,95	2210904,97
212	533416,78	2210915,08
196	533448,02	2210929,21
213	533366,50	2210958,17
214	533370,80	2210967,28
215	533374,15	2210970,60
216	533382,58	2210979,15
217	533385,10	2210982,00
218	533386,95	2210983,48
219	533389,53	2210985,54
220	533385,65	2210990,65
221	533371,01	2211009,83
222	533354,12	2211028,70
223	533347,38	2211035,51
224	533343,05	2211039,23
225	533342,31	2211040,54
226	533337,68	2211048,81
227	533318,91	2211039,66
228	533314,86	2211038,30
229	533308,51	2211034,46
230	533308,63	2211033,91
231	533304,89	2211030,80
232	533303,56	2211030,60
233	533298,19	2211026,98
234	533283,42	2211013,43
235	533285,08	2211011,66
236	533288,86	2211006,49
237	533300,06	2210994,97

№ точки	X	Y
1	2	3
238	533306,27	2210991,09
239	533320,60	2210975,99
240	533328,72	2210966,32
241	533331,29	2210967,98
242	533337,20	2210961,56
243	533342,25	2210954,59
244	533345,72	2210951,34
245	533353,22	2210944,48
246	533361,43	2210953,18
247	533363,00	2210953,99
213	533366,50	2210958,17
248	533345,65	2210876,31
249	533343,55	2210904,01
250	533338,77	2210906,42
251	533302,72	2210902,45
252	533294,84	2210896,26
253	533262,40	2210872,42
254	533262,58	2210863,03
255	533272,04	2210855,17
256	533279,89	2210852,20
257	533298,48	2210851,12
258	533296,78	2210872,47
248	533345,65	2210876,31
259	533331,14	2210933,06
260	533343,24	2210939,51
261	533338,80	2210946,33
262	533334,99	2210951,03
263	533330,36	2210955,41
264	533322,83	2210966,57
265	533313,50	2210976,02
266	533310,75	2210978,21
267	533300,40	2210968,92
268	533285,64	2210955,64
269	533273,45	2210945,26
270	533269,15	2210941,12
271	533272,47	2210937,83
272	533280,10	2210933,62
273	533286,26	2210928,22
274	533287,31	2210926,13
275	533297,05	2210913,20
276	533306,65	2210920,17
259	533331,14	2210933,06
277	533279,43	2210909,17
278	533289,79	2210919,28
279	533286,09	2210923,27
280	533285,40	2210924,09
281	533282,69	2210927,02
282	533281,27	2210928,15
283	533275,48	2210932,74
284	533266,58	2210937,35

№ точки	X	Y
1	2	3
285	533259,85	2210935,18
286	533257,09	2210933,17
287	533254,60	2210929,97
288	533251,72	2210927,68
289	533248,44	2210924,18
290	533242,73	2210929,14
291	533300,61	2210984,37
292	533282,84	2211002,14
293	533270,84	2211002,48
294	533231,74	2210967,03
295	533230,26	2210965,68
296	533189,16	2210919,80
297	533244,49	2210872,01
298	533263,13	2210885,88
299	533271,78	2210892,49
300	533265,54	2210899,83
301	533272,50	2210907,50
302	533277,46	2210911,76
277	533279,43	2210909,17
303	533628,75	2211286,67
304	533619,49	2211315,23
305	533589,27	2211304,30
306	533542,25	2211287,29
307	533495,23	2211270,28
308	533448,21	2211253,28
309	533419,91	2211243,33
310	533391,56	2211233,36
311	533363,26	2211223,41
312	533325,74	2211208,25
313	533319,79	2211207,73
314	533289,24	2211178,41
315	533260,61	2211154,57
316	533236,13	2211135,24
317	533206,53	2211111,18
318	533200,70	2211108,34
319	533192,87	2211101,24
320	533188,83	2211097,29
321	533158,88	2211068,31
322	533150,49	2211059,74
323	533146,89	2211056,06
324	533142,84	2211052,27
325	533123,62	2211033,58
326	533137,24	2211009,65
327	533145,31	2210996,25
328	533117,66	2210968,29
329	533150,59	2210942,98
330	533176,81	2210924,35
331	533189,10	2210938,17
332	533216,71	2210969,30
333	533247,82	2211001,94
334	533251,89	2211001,63
335	533252,70	2211001,57

№ точки	X	Y
1	2	3
336	533258,99	2211005,42
337	533261,49	2211006,96
338	533265,27	2211009,66
339	533267,95	2211011,47
340	533273,23	2211018,03
341	533274,22	2211016,67
342	533276,60	2211018,79
343	533284,47	2211025,79
344	533301,45	2211036,40
345	533319,70	2211048,51
346	533324,81	2211050,11
347	533335,12	2211054,78
348	533345,83	2211059,62
349	533355,38	2211065,05
350	533122,70	2210987,35
351	533115,91	2210980,77
352	533109,40	2210974,45
353	533073,71	2211001,09
354	533083,10	2211013,36
355	533093,06	2211018,33
356	533106,84	2211025,20
357	533120,93	2211032,23
358	533138,25	2211002,44
359	533129,64	2210994,08
350	533122,70	2210987,35
360	533075,19	2211159,99
361	533075,19	2211115,17
362	533076,75	2211092,36
363	533080,44	2211082,02
364	533082,71	2211076,40
365	533086,30	2211069,37
366	533090,52	2211067,72
367	533095,26	2211066,48
368	533102,76	2211065,51
369	533113,60	2211064,69
370	533143,33	2211063,30
371	533174,38	2211091,70
372	533203,33	2211118,34
373	533206,77	2211122,01
374	533247,10	2211154,11
375	533254,88	2211167,32
376	533262,07	2211174,46
377	533265,74	2211177,29
378	533277,51	2211188,36
379	533306,50	2211215,65
380	533207,83	2211285,14
381	533175,53	2211274,82
382	533146,96	2211265,69
383	533118,38	2211256,56
384	533089,80	2211247,43
385	533061,22	2211238,31

№ точки	X	Y
1	2	3
386	533045,30	2211233,16
387	533023,07	2211184,13
388	533007,19	2211149,12
389	533005,33	2211145,01
390	532989,80	2211130,10
391	532958,82	2211100,36
392	532947,40	2211056,93
393	532963,61	2211065,29
394	533006,90	2211037,64
395	533035,48	2211019,50
396	533040,14	2211017,17
397	533053,42	2211013,81
398	533058,02	2211014,15
399	533065,27	2211015,08
400	533076,70	2211029,57
401	533079,50	2211035,07
402	533077,04	2211042,76
403	533072,82	2211075,61
404	533072,46	2211082,38
405	533065,37	2211109,76
406	533066,07	2211129,83
407	533055,00	2211132,87
408	533064,81	2211165,43
409	533408,63	2211249,36
410	533325,85	2211217,58
411	533318,10	2211223,05
412	533312,14	2211225,48
413	533308,38	2211228,22
414	533298,08	2211236,57
415	533293,36	2211240,42
416	533279,60	2211250,72
417	533259,90	2211264,56
418	533231,96	2211284,18
419	533211,16	2211298,80
420	533190,97	2211292,35
421	533162,40	2211283,22
422	533133,81	2211274,09
423	533105,24	2211264,96
424	533076,57	2211255,80
425	533036,52	2211242,83
426	532822,23	2211012,87
427	532789,48	2210993,78
428	532760,35	2210975,35
429	532750,20	2210969,16
430	532744,02	2210965,66
431	532729,91	2210963,45
432	532716,76	2210966,39
433	532640,08	2210913,58
434	532744,61	2210861,80
435	532736,51	2210896,40

№ точки	X	Y
1	2	3
436	532724,83	2210923,05
437	532723,76	2210923,95
438	532719,12	2210922,05
439	532715,41	2210928,56
440	532717,63	2210929,76
441	532714,56	2210935,20
442	532676,50	2210915,60
443	532674,72	2210914,68
444	532657,63	2210905,88
445	532617,79	2210884,96
446	532604,07	2210878,10
447	532784,87	2210882,65
448	532812,45	2210900,80
449	532805,31	2210919,90
450	532801,94	2210927,56
451	532797,51	2210937,61
452	532794,60	2210948,85
453	532799,82	2210952,06
454	532786,13	2210978,89
455	532781,67	2210977,23
456	532776,94	2210974,70
457	532761,54	2210966,46
458	532751,79	2210960,60
459	532746,26	2210956,50
460	532723,38	2210943,27
461	532731,34	2210925,40
462	532758,20	2210865,09
447	532784,87	2210882,65
463	532993,19	2210943,14
464	533019,80	2210965,68
465	533044,11	2210992,52
466	532973,63	2211029,69
467	532923,26	2211021,91
468	532882,98	2211011,54
469	532841,05	2210988,45
470	532818,44	2210977,14
471	532805,24	2210970,54
472	532814,85	2210942,10
473	532830,15	2210896,13
474	532839,26	2210868,62
475	532840,38	2210868,80
476	532841,39	2210865,51
477	532842,20	2210863,54
478	532858,19	2210868,69
479	532861,49	2210870,91
480	532861,98	2210871,68
481	532865,99	2210871,30
482	532889,79	2210881,35
483	532903,04	2210889,13
484	532939,43	2210906,65
485	532952,79	2210913,76



№ точки	X	Y
1	2	3
486	532965,91	2210922,76
463	532993,19	2210943,14
487	533001,96	2210778,88
488	533008,75	2210786,46
489	533013,20	2210792,84
490	532994,68	2210811,82
491	532985,93	2210819,62
492	532991,24	2210825,23
493	532986,34	2210829,50
494	532985,42	2210828,46
495	532983,78	2210829,79
496	532980,96	2210833,67
497	532976,53	2210839,78
498	532974,69	2210843,41
499	532957,76	2210863,41
500	532953,65	2210869,09
501	532951,31	2210873,00
502	532939,23	2210889,84
503	532923,19	2210883,27
504	532920,92	2210882,32
505	532917,16	2210880,66
506	532916,62	2210880,41
507	532915,88	2210879,98
508	532897,99	2210871,30
509	532863,30	2210854,49
510	532882,88	2210816,98
511	532902,45	2210779,48
512	532914,00	2210757,35
513	532977,14	2210753,17
487	533001,96	2210778,88
514	533154,88	2210680,41
515	533139,28	2210658,58
516	533164,05	2210642,23
517	533202,89	2210616,85
518	533139,32	2210765,11
519	533135,77	2210785,33
520	533163,32	2210814,21
521	533148,75	2210831,83
522	533144,19	2210836,86
523	533145,28	2210838,11
524	533142,11	2210841,01
525	533141,18	2210840,11
526	533131,51	2210849,45
527	533127,90	2210851,46
528	533131,67	2210859,62
529	533130,43	2210860,31
530	533140,12	2210877,71
531	533154,70	2210892,58
532	533172,38	2210902,59
533	533120,67	2210942,33
534	533095,29	2210961,83

№ точки	X	Y
1	2	3
535	533055,27	2210985,83
536	533042,63	2210970,95
537	533030,52	2210956,96
538	533025,20	2210952,86
539	533005,15	2210933,76
540	532995,09	2210924,37
541	532994,84	2210924,75
542	532993,87	2210926,27
543	532993,45	2210926,91
544	532973,58	2210911,53
545	532975,25	2210909,56
546	532971,21	2210906,68
547	532969,94	2210905,60
548	532960,04	2210898,47
549	532957,61	2210902,70
550	532943,43	2210892,54
551	532952,48	2210880,51
552	532968,26	2210859,70
553	532977,99	2210848,25
554	532984,48	2210841,96
555	533003,18	2210826,52
556	533004,33	2210825,81
557	533016,46	2210817,36
558	533191,70	2210840,85
559	533207,48	2210855,38
560	533216,73	2210863,90
561	533199,46	2210879,65
562	533180,63	2210896,20
563	533180,15	2210895,81
564	533175,90	2210899,37
565	533167,55	2210892,75
566	533154,35	2210880,12
567	533154,68	2210879,48
568	533152,04	2210875,07
569	533139,14	2210855,79
570	533170,57	2210819,38
571	533188,46	2210837,87
558	533191,70	2210840,85
572	533221,49	2210831,60
573	533223,96	2210836,16
574	533237,62	2210851,96
575	533223,64	2210864,76
576	533201,67	2210843,88
577	533192,84	2210834,64
578	533206,98	2210819,44
579	533219,30	2210829,41
572	533221,49	2210831,60
580	533144,24	2210782,95
581	533162,85	2210803,18
582	533175,96	2210817,34

<b>№ точки</b>	<b>X</b>	<b>Y</b>
<b>1</b>	<b>2</b>	<b>3</b>
583	533180,48	2210811,43
584	533186,87	2210805,03
585	533212,83	2210773,39
586	533200,17	2210762,72
587	533179,78	2210745,52
588	533322,71	2210612,84
589	533337,78	2210668,90
590	533346,98	2210699,77
591	533355,02	2210726,78
592	533368,87	2210773,28
593	533307,04	2210815,58
594	533262,42	2210835,97

<b>№ точки</b>	<b>X</b>	<b>Y</b>
<b>1</b>	<b>2</b>	<b>3</b>
595	533248,03	2210845,14
596	533246,71	2210843,83
597	533229,99	2210827,31
598	533224,67	2210823,19
599	533213,07	2210811,42
600	533213,84	2210811,03
601	533206,58	2210803,77
602	533222,61	2210784,03
603	533242,18	2210755,68
604	533332,37	2210610,24
605	533382,48	2210784,29



Схема использования территории в период подготовки проекта межевания

Ситуационный план  
 Схема расположения элемента планировочной структуры  
 (схема размещения проектируемой территории в структуре  
 поселения)



Ситуационный план  
 Схема расположения элемента планировочной структуры  
 (схема размещения проектируемой территории на карте ПЗЗ)

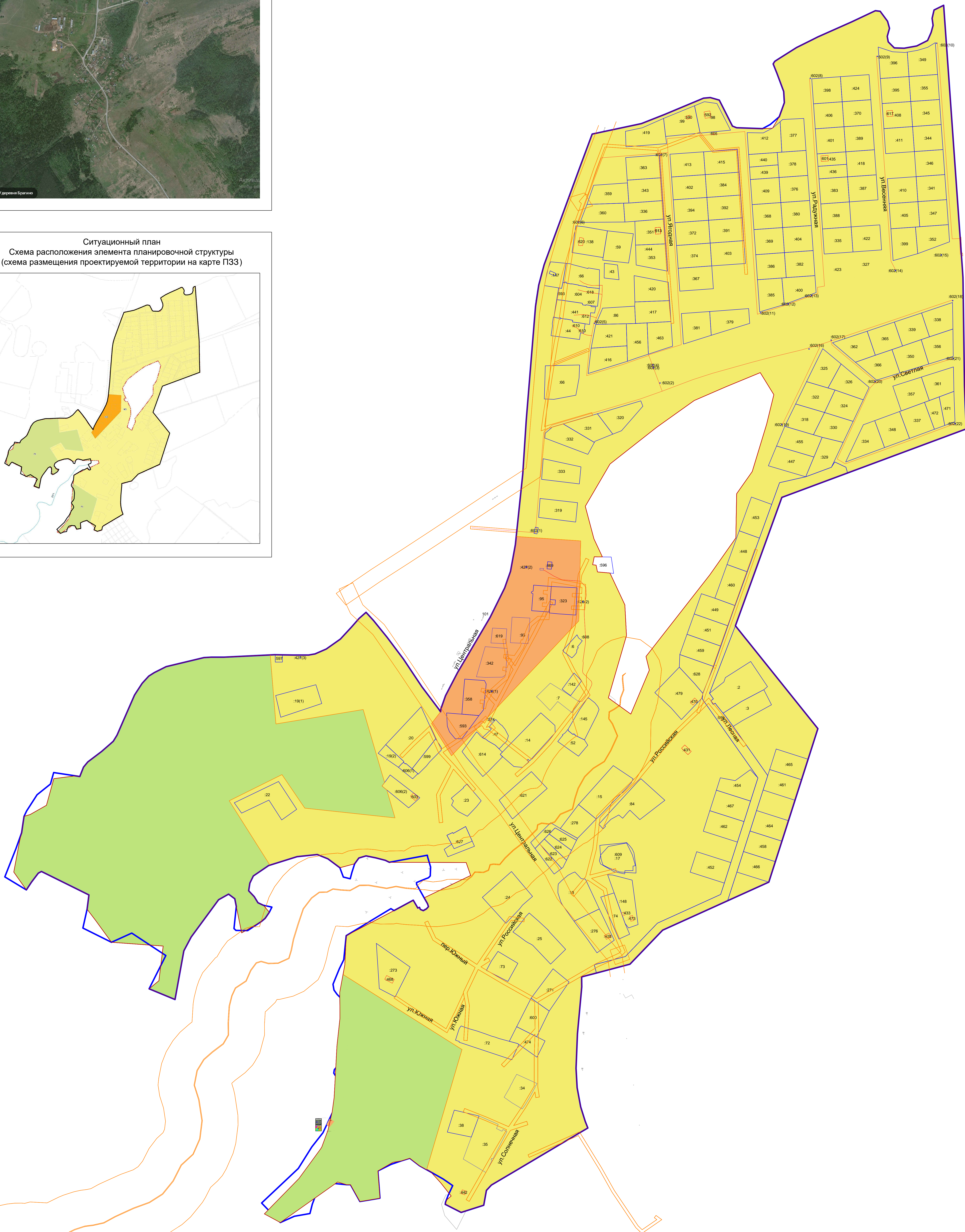
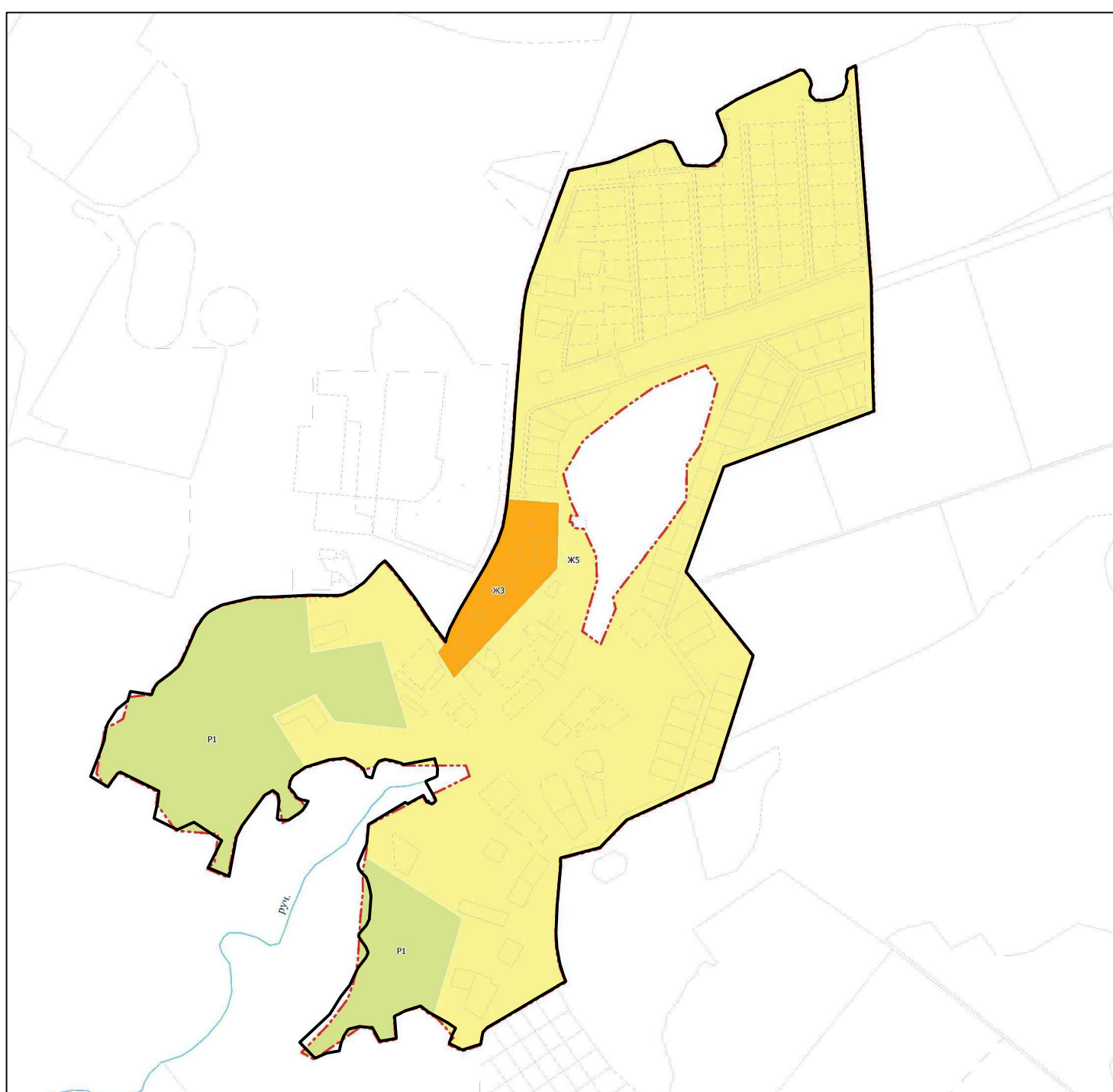

						06/10/201-2023-ПМТ				
						Пермский край, Краснокамский городской округ, г.Краснокамск, кадастровый квартал 59:07/06/0101				
Изм.	Копия	Лист	№доп.	Подпись	Дата		Страница	Лист	Листов	
Директор		Седина Л.В.					ПМТ	1	2	
ГИП		Седина Л.В.								
Разработал		Мионова Т.А.								
Схема использования территории в период подготовки проекта межевания 1:1000.							Нынешний физлиц ГБУ "ЦТИ ПК"			





Государственное бюджетное учреждение  
Пермского края  
«Центр технической инвентаризации и  
кадастровой оценки  
Пермского края»

# **ПРОЕКТ МЕЖЕВАНИЯ ТЕРРИТОРИИ**

включающий в себя кадастровый квартал  
№59:07:0610101,  
расположенный по адресу Пермский край,  
Краснокамский городской округ,  
г.Краснокамск

Пояснительная записка  
ТОМ 2  
Материалы по обоснованию

**0610101-2023-ПМТ**

**2023**

**Государственное бюджетное учреждение Пермского края  
«Центр технической инвентаризации и кадастровой оценки  
Пермского края»**

**ПРОЕКТ  
МЕЖЕВАНИЯ ТЕРРИТОРИИ**

**включающий в себя кадастровый квартал №59:07:0610101,  
расположенный по адресу Пермский край,  
Краснокамский городской округ,  
г.Краснокамск**

**Пояснительная записка  
ТОМ 2  
Материалы по обоснованию**

**0610101-2023-ПМТ**

**Руководитель проекта**

**Сединина Л.Б.**  
"\_\_\_" \_\_\_\_\_ 2023 г.

М.П.

**2023**

СОДЕРЖАНИЕ			
Раздел	Обозначение	Наименование	Стр.
	<b>0610101-2023-ПМТ</b>	<b>Проект межевания. Пояснительная записка. Том 1. Материалы по обоснованию.</b>	
<b>1</b>		Основание для проектирования	4
<b>2</b>		Цель выполнения работ	5
<b>3</b>		Анализ современного использования территории	5
<b>4</b>		Ограничения использования территории	15
<b>5</b>		Описание проектных решений	25
		Приложения	
		Экспликация земельных участков фактического землепользования	
		Экспликация образуемых и перераспределяемых земельных участков	
		Каталог координат красных линий	
		Схема использования территории в период подготовки проекта межевания 1:1000	Лист 1
	<b>0610101-2023-ПМТ</b>	<b>Проект межевания. Пояснительная записка. Том 2. Материалы по обоснованию.</b>	
<b>1</b>		Выводы	4
		Приложения	
		Каталог координат границ изменяемых, образуемых и перераспределяемых земельных участков	
		Чертеж межевания территории. 1:1000	Лист 2

## **1. ВЫВОДЫ:**

Проект межевания территории разработан в границах территории кадастрового квартала №59:07:0610101 на основании Муниципального контракта № ЭА 004/2022 на выполнение работ по разработке проектов межевания территории и проведению комплексных кадастровых работ от 14.12.2022.

Границы и площади земельных участков установлены с учетом фактического землепользования, границами смежных земельных участков и исходя из границ ранее сформированных участков.

Проект межевания территории кадастрового квартала 59:07:0610101 - подготовлен в соответствии с учетом положений Градостроительного кодекса Российской Федерации, Правилами землепользования и застройки Краснокамского городского округа, Генеральным планом Краснокамского городского округа и другими документами территориального планирования.

Данным Проектом межевания территории кадастрового квартала 59:07:0610101 определено местоположения границ уточняемых, образуемых, изменяемых и перераспределяемых земельных участков, в т.ч. земельных участков отнесенных к территориям общего пользования.

Реализация проектных решений включает в себя приведение сведений ЕГРН в соответствие фактическому использованию земельных участков на территории населенного пункта с учетом положений, установленных статьей 34 Градостроительного кодекса РФ.

Настоящий проект обеспечивает равные права и возможности правообладателей земельных участков в соответствии с действующим законодательством.

## Каталог координат границ уточняемых и образуемых земельных участков

№ участка на чертеже	№ точки	X	Y
1	2	3	4
:10	1	533363,00	2210953,99
	2	533366,59	2210958,28
	3	533370,80	2210967,28
	4	533374,15	2210970,60
	5	533351,94	2210995,48
	6	533340,03	2210995,74
	7	533321,02	2210976,40
	8	533320,60	2210975,99
	9	533328,72	2210966,32
	10	533331,29	2210967,98
	11	533337,20	2210961,56
	12	533342,25	2210954,59
	13	533345,72	2210951,34
	14	533353,22	2210944,48
	15	533361,43	2210953,18
	1	533363,00	2210953,99
:11	1	533314,41	2211006,04
	2	533298,77	2211025,99
	3	533298,19	2211026,98
	4	533283,42	2211013,43
	5	533285,08	2211011,66
	6	533288,86	2211006,49
	7	533294,12	2211000,82
	8	533300,06	2210994,97
	9	533301,84	2210995,33
	1	533314,41	2211006,04
:12	1	533265,74	2211177,29
	2	533268,78	2211180,15
	3	533277,51	2211188,36
	4	533272,00	2211191,84
	5	533271,13	2211194,43
	6	533245,17	2211212,55
	7	533228,52	2211192,75
	8	533254,88	2211167,32
	9	533257,79	2211170,23
	10	533262,35	2211174,67
	1	533265,74	2211177,29
:13	1	533247,10	2211154,11
	2	533251,86	2211162,50
	3	533254,88	2211167,32



	4	533228,52	2211192,75
	5	533220,84	2211175,54
	6	533235,18	2211162,71
	7	533240,77	2211158,26
	8	533244,26	2211154,83
	9	533244,53	2211155,10
	1	533247,10	2211154,11
:14	1	533300.61	2210984.37
	2	533282.84	2211002.14
	3	533270.84	2211002.48
	4	533231.74	2210967.03
	5	533233.90	2210964.57
	6	533232.42	2210963.19
	7	533230.26	2210965.68
	8	533216.89	2210950.76
	9	533223.73	2210944.97
	10	533230.50	2210939.24
	11	533238.74	2210932.90
	12	533240.38	2210931.35
	13	533242.73	2210929.14
	1	533300.61	2210984.37
:16	1	533133,59	2211208,93
	2	533118,38	2211256,56
	3	533089,80	2211247,43
	4	533105,00	2211199,80
	1	533133,59	2211208,93
:18	1	533065.27	2211015.08
	2	533076.70	2211029.57
	3	533079.50	2211035.07
	4	533077.08	2211042.74
	5	533075.82	2211043.64
	6	533040.13	2211063.27
	7	533025.97	2211071.05
	8	533006.90	2211037.64
	9	533035.48	2211019.50
	10	533040.14	2211017.17
	11	533053.42	2211013.81
	12	533058.02	2211014.15
	1	533065.27	2211015.08
	1	533065.27	2211015.08
:26	1	533007,16	2210869,14
	2	533038,09	2210903,81
	3	533005,15	2210933,76
	4	532995,09	2210924,37
	5	532993,45	2210926,91
	6	532973,58	2210911,53
	7	532975,25	2210909,56
	8	532979,13	2210904,57

	9	532981,15	2210900,56
	10	532988,59	2210891,05
	11	532990,85	2210889,32
	12	532995,01	2210883,55
	1	533007,16	2210869,14
:27	1	532997,97	2210858,81
	2	533000,42	2210861,73
	3	533002,51	2210864,22
	4	533005,15	2210866,91
	5	533007,16	2210869,14
	6	532995,01	2210883,55
	7	532990,85	2210889,32
	8	532988,59	2210891,05
	9	532981,15	2210900,56
	10	532979,13	2210904,57
	11	532975,25	2210909,56
	12	532973,58	2210911,53
	13	532957,61	2210902,70
	14	532944,01	2210892,96
	15	532945,18	2210890,29
	16	532952,48	2210880,51
	17	532968,26	2210859,70
	18	532977,99	2210848,25
	19	532984,48	2210841,96
	1	532997,97	2210858,81
:28	1	533023,10	2210817,84
	2	533022,75	2210818,63
	3	533025,17	2210822,93
	4	533027,05	2210824,65
	5	533032,50	2210832,09
	6	533031,83	2210836,01
	7	533000,42	2210861,73
	8	532997,97	2210858,81
	9	532984,48	2210841,96
	10	533003,18	2210826,52
	11	533004,33	2210825,81
	12	533016,46	2210817,36
	13	533018,10	2210818,26
	14	533021,38	2210816,00
	1	533023,10	2210817,84
:30	1	533008,75	2210786,46
	2	533013,20	2210792,84
	3	532994,68	2210811,82
	4	532985,93	2210819,62
	5	532991,24	2210825,23
	6	532986,34	2210829,50
	7	532985,42	2210828,46

	8	532983,78	2210829,79
	9	532980,96	2210833,67
	10	532957,03	2210818,26
	11	532955,62	2210814,71
	12	532986,39	2210776,81
	13	532996,35	2210783,72
	14	533001,96	2210778,88
	1	533008,75	2210786,46
:31	1	532949.98	2210831.55
	2	532948.22	2210834.63
	3	532946.42	2210837.81
	4	532932.31	2210864.31
	5	532929.11	2210869.90
	6	532925.68	2210876.97
	7	532923.19	2210883.27
	8	532920.92	2210882.32
	9	532917.16	2210880.66
	10	532915.88	2210879.98
	11	532897.99	2210871.30
	12	532906.38	2210855.59
	13	532908.28	2210853.13
	14	532911.03	2210848.72
	15	532914.27	2210845.30
	16	532917.62	2210840.37
	17	532918.65	2210838.85
	18	532921.05	2210834.82
	19	532923.45	2210830.79
	20	532931.96	2210818.07
:32	1	532949.98	2210831.55
	1	532889,79	2210881,35
	2	532903,04	2210889,13
	3	532886,31	2210929,60
	4	532884,28	2210934,49
	5	532847,50	2210925,05
	6	532844,53	2210924,00
	7	532846,43	2210918,77
	8	532847,81	2210913,82
	9	532851,02	2210904,98
	10	532854,92	2210893,65
	11	532857,58	2210884,12
	12	532859,60	2210877,94
	13	532861,98	2210871,68
	14	532865,99	2210871,30
:37	1	532889,79	2210881,35
	1	532739,15	2210984,19
	2	532743,39	2210990,19
	3	532746,32	2210993,38

	4	532757,73	2211007,38
	5	532721,07	2211021,78
	6	532711,24	2211006,35
	7	532707,62	2211000,35
	8	532702,18	2210990,09
	9	532708,93	2210985,46
	10	532715,11	2210980,60
	11	532715,73	2210979,81
	12	532717,73	2210976,87
	13	532717,96	2210976,41
	14	532713,07	2210968,74
	15	532716,76	2210966,39
	16	532719,09	2210970,05
	17	532721,84	2210968,32
	18	532726,70	2210965,40
	1	532739,15	2210984,19
:40	1	532677.78	2210853.48
	2	532672.17	2210868.91
	3	532671.11	2210871.87
	4	532658.50	2210904.43
	5	532636.49	2210894.95
	6	532617.79	2210884.96
	7	532604.07	2210878.10
	8	532601.94	2210871.44
	9	532613.19	2210849.21
	10	532619.50	2210851.20
	11	532624.81	2210857.51
	12	532643.46	2210842.73
	1	532677.78	2210853.48
	13	532620.70	2210882.11
	14	532620.23	2210882.99
	15	532619.34	2210882.52
	16	532619.82	2210881.64
	13	532620.70	2210882.11
	17	532648.84	2210898.05
	18	532648.44	2210898.97
	19	532647.52	2210898.58
	20	532647.92	2210897.66
	17	532648.84	2210898.05
:41	1	533886.66	2211176.19
	2	533889.16	2211211.13
	3	533857.89	2211213.43
	4	533855.36	2211178.44
	1	533886.66	2211176.19
:43	1	533911.36	2211094.21

	2	533908.28	2211112.52
	3	533887.33	2211113.08
	4	533889.14	2211094.23
	1	533911.36	2211094.21
:48	1	533335,12	2211054,78
	2	533333,94	2211056,28
	3	533334,11	2211057,34
	4	533328,45	2211065,37
	5	533325,82	2211070,82
	6	533325,11	2211075,73
	7	533323,34	2211077,73
	8	533319,49	2211076,61
	9	533312,81	2211085,85
	10	533310,30	2211084,95
	11	533297,33	2211079,49
	12	533304,24	2211064,02
	13	533311,65	2211060,23
	14	533312,55	2211057,95
	15	533315,89	2211053,74
	16	533318,40	2211050,30
	17	533319,70	2211048,51
	18	533324,81	2211050,11
	1	533335,12	2211054,78
:49	1	533331,14	2210933,06
	2	533326,25	2210940,17
	3	533323,85	2210943,14
	4	533319,49	2210947,82
	5	533315,53	2210952,09
	6	533311,70	2210951,25
	7	533308,98	2210949,21
	8	533306,64	2210946,97
	9	533302,16	2210952,71
	10	533294,61	2210945,39
	11	533298,84	2210939,97
	12	533297,30	2210935,32
	13	533299,64	2210929,83
	14	533306,65	2210920,17
	1	533331,14	2210933,06
:51	1	532993.19	2210943.14
	2	532972.68	2210970.34
	3	532970.51	2210972.59
	4	532946.14	2210955.15
	5	532949.32	2210950.53
	6	532965.91	2210922.76
	1	532993.19	2210943.14
:53	1	533346,98	2210699,77
	2	533355,02	2210726,78

	3	533315,62	2210738,17
	4	533307,66	2210711,05
	1	533346,98	2210699,77
	5	533444,94	2211083,22
	6	533444,90	2211091,30
	7	533444,67	2211098,81
	8	533435,54	2211100,34
	9	533432,04	2211100,52
	10	533419,51	2211101,19
	11	533420,29	2211097,23
	12	533420,93	2211074,32
	13	533430,14	2211074,42
	14	533431,87	2211074,57
	15	533433,59	2211074,72
	16	533433,72	2211078,49
	17	533434,78	2211080,98
	18	533439,53	2211082,37
	19	533442,92	2211083,25
	1	533444,94	2211083,22
:54	1	532939,43	2210906,65
	2	532927,70	2210929,34
	3	532924,02	2210936,55
	4	532919,51	2210945,31
	5	532886,31	2210929,60
	6	532903,04	2210889,13
	1	532939,43	2210906,65
	7	532923,39	2210931,74
	8	532922,84	2210932,58
	9	532922,00	2210932,03
	10	532922,55	2210931,19
	8	532923,39	2210931,74
	11	533400,00	2210985,26
	12	533393,54	2210995,77
	13	533389,74	2210993,03
	14	533385,65	2210990,65
	15	533389,53	2210985,54
	16	533391,03	2210984,41
	17	533394,57	2210986,51
	18	533397,70	2210984,60
	11	533400,00	2210985,26
	19	533411,93	2210979,62
	20	533409,41	2210984,85
	21	533403,95	2210982,07

	22	533406,46	2210976,87
	19	533411,93	2210979,62
:55	1	532757,32	2210936,61
	2	532752,17	2210945,13
	3	532747,29	2210954,78
	4	532746,26	2210956,50
	5	532723,38	2210943,27
	6	532732,10	2210923,70
	1	532757,32	2210936,61
:56	1	533379,57	2210693,94
	2	533386,91	2210720,21
	3	533365,66	2210725,85
	4	533358,19	2210699,92
	1	533379,57	2210693,94
:57	1	533337,78	2210668,90
	2	533346,98	2210699,77
	3	533307,66	2210711,05
	4	533298,53	2210681,28
	5	533311,59	2210677,16
	1	533337,78	2210668,90
:58	1	533921,84	2211220,79
	2	533925,20	2211267,72
	3	533862,33	2211272,14
	4	533858,77	2211225,44
	5	533890,02	2211223,07
	1	533921,84	2211220,79
	6	533349,62	2211039,83
	7	533346,38	2211043,79
	8	533342,31	2211040,54
	9	533343,05	2211039,23
	10	533346,04	2211036,66
	6	533349,62	2211039,83
:60	1	533355,38	2211065,05
	2	533353,07	2211070,69
	3	533345,45	2211084,17
	4	533323,34	2211077,73
	5	533325,11	2211075,73
	6	533325,82	2211070,82
	7	533328,45	2211065,37
	8	533334,11	2211057,34
	9	533333,94	2211056,28
	10	533335,12	2211054,78
	11	533345,83	2211059,62
	1	533355,38	2211065,05
	12	533346,38	2211043,79

	13	533340,63	2211051,00
	14	533337,68	2211048,81
	15	533342,31	2211040,54
	12	533346,38	2211043,79
:62	1	533139,32	2210765,11
	2	533135,77	2210785,33
	3	533134,38	2210794,37
	4	533130,87	2210798,63
	5	533130,23	2210799,40
	6	533128,01	2210801,78
	7	533117,66	2210809,63
	8	533111,64	2210814,19
	9	533102,37	2210821,54
	10	533100,11	2210821,59
	11	533099,58	2210814,50
	12	533096,54	2210809,79
	13	533096,03	2210804,79
	14	533099,50	2210799,93
	15	533101,28	2210795,84
	16	533103,75	2210792,40
	17	533114,59	2210775,03
	18	533119,86	2210760,61
	1	533139,32	2210765,11
:64	1	533115.63	2211112.30
	2	533115.61	2211159.99
	3	533075.19	2211159.99
	4	533075.19	2211115.17
	5	533083.39	2211115.11
	6	533091.90	2211113.95
	7	533095.69	2211113.36
	8	533098.37	2211113.07
	9	533103.58	2211112.30
	1	533115.63	2211112.30
	10	533386.67	2210953.34
	11	533385.15	2210963.05
	12	533384.70	2210967.28
	13	533386.69	2210967.87
	14	533382.58	2210979.15
	15	533381.32	2210977.72
	16	533374.15	2210970.60
	17	533370.80	2210967.28
	18	533366.59	2210958.28
	19	533367.41	2210958.29
	20	533374.46	2210960.96
	21	533376.18	2210956.37
	22	533378.67	2210956.27



	23	533380.85	2210951.07
	10	533386.67	2210953.34
	24	533315.53	2210952.09
	25	533310.30	2210958.01
	26	533300.40	2210968.92
	27	533285.64	2210955.64
	28	533286.33	2210955.07
	29	533289.16	2210951.17
	30	533294.61	2210945.39
	31	533302.16	2210952.71
	32	533306.64	2210946.97
	33	533308.98	2210949.21
	34	533311.70	2210951.25
	24	533315.53	2210952.09
:65	1	533055.00	2211132.87
	2	533064.81	2211165.43
	3	533052.24	2211172.29
	4	533041.74	2211177.11
	5	533036.70	2211178.10
	6	533021.37	2211144.91
	7	533045.47	2211135.94
	8	533051.72	2211133.78
	1	533055.00	2211132.87
:67	1	533161.64	2210764.63
	2	533180.60	2210784.01
	3	533162.85	2210803.18
	4	533144.24	2210782.95
	1	533161.64	2210764.63
:68	1	533190.97	2211292.35
	2	533176.77	2211336.80
	3	533148.19	2211327.68
	4	533162.40	2211283.22
	1	533190.97	2211292.35
	5	533306.65	2210920.17
	6	533299.64	2210929.83
	7	533297.30	2210935.32
	8	533298.84	2210939.97
	9	533294.61	2210945.39
	10	533289.16	2210951.17
	11	533286.33	2210955.07
	12	533285.64	2210955.64
	13	533273.45	2210945.26
	14	533269.15	2210941.12
	15	533272.47	2210937.83
	16	533280.10	2210933.62

	17	533286.26	2210928.22
	18	533287.31	2210926.13
	19	533289.72	2210922.93
	20	533297.05	2210913.20
	5	533306.65	2210920.17
:69	1	533149.29	2210621.27
	2	533164.05	2210642.23
	3	533139.28	2210658.58
	4	533123.58	2210636.60
	5	533110.04	2210617.64
	6	533135.09	2210601.11
	1	533149.29	2210621.27
:70	1	533369.93	2210659.40
	2	533379.57	2210693.94
	3	533358.19	2210699.92
	4	533348.31	2210665.63
	1	533369.93	2210659.40
:71	1	533139.28	2210658.58
	2	533154.88	2210680.41
	3	533129.68	2210696.96
	4	533099.10	2210652.96
	5	533123.58	2210636.60
	1	533139.28	2210658.58
:105	1	532812.45	2210900.80
	2	532805.31	2210919.90
	3	532801.94	2210927.56
	4	532797.51	2210937.61
	5	532783.03	2210928.92
	6	532780.06	2210934.71
	7	532779.31	2210934.32
	8	532776.64	2210939.42
	9	532762.54	2210931.35
	10	532762.39	2210931.27
	11	532763.47	2210929.20
	12	532759.32	2210927.18
	13	532762.30	2210920.53
	14	532767.40	2210909.57
	15	532769.00	2210908.96
	16	532773.65	2210901.66
	17	532782.66	2210885.64
	18	532784.87	2210882.65
	1	532812.45	2210900.80
	19	532785.67	2210908.03
	20	532785.67	2210909.03
	21	532784.67	2210909.03
	22	532784.67	2210908.03

	19	532785.67	2210908.03
:145	1	533301.45	2211036.40
	2	533319.70	2211048.51
	3	533318.40	2211050.2956
	4	533315.89	2211053.74
	5	533312.55	2211057.95
	6	533311.65	2211060.23
	7	533304.24	2211064.02
	8	533297.59	2211060.95
	9	533296.51	2211061.55
	10	533260.98	2211043.33
	11	533266.14	2211032.40
	12	533267.51	2211029.99
	13	533268.36	2211030.06
	14	533269.44	2211028.24
	15	533268.40	2211027.48
	16	533269.40	2211026.10
	17	533273.56	2211020.95
	18	533275.59	2211020.37
	19	533276.60	2211018.79
	20	533284.47	2211025.79
:276	1	533301.45	2211036.40
	1	533006.90	2211037.64
	2	533025.97	2211071.05
	3	532980.06	2211091.24
	4	532963.61	2211065.29
:606	1	533006.90	2211037.64
	1	533212.83	2210773.39
	2	533186.87	2210805.03
	3	533180.48	2210811.43
	4	533175.96	2210817.34
	5	533162.85	2210803.18
	6	533180.60	2210784.01
	7	533197.01	2210766.30
	8	533200.17	2210762.72
	1	533212.83	2210773.39
	9	533226.80	2210787.75
	10	533229.61	2210791.08
	11	533227.33	2210793.52
	12	533228.01	2210794.29
	13	533220.66	2210803.06
	14	533217.18	2210807.21
	15	533213.84	2210811.03
	16	533206.58	2210803.77
	17	533222.61	2210784.03
	9	533226.80	2210787.75

:614	1	533263.13	2210885.88
	2	533271.78	2210892.49
	3	533265.54	2210899.83
	4	533264.07	2210900.98
	5	533262.62	2210903.32
	6	533262.28	2210905.08
	7	533259.34	2210908.93
	8	533253.55	2210918.94
	9	533249.32	2210923.35
	10	533248.44	2210924.18
	11	533242.73	2210929.14
	12	533240.38	2210931.35
	13	533221.40	2210913.65
	14	533216.97	2210908.46
	15	533213.37	2210904.99
	16	533210.86	2210901.06
	17	533244.49	2210872.01
:3Y1	1	533263.13	2210885.88
	1	533746.14	2211045.47
	2	533786.35	2211167.75
	3	533791.41	2211183.14
	4	533821.65	2211275.13
	5	533826.47	2211289.78
	6	533852.35	2211368.51
	7	533857.15	2211383.09
	8	533883.04	2211461.85
	9	533887.84	2211476.45
	10	533913.76	2211555.28
	11	533918.62	2211570.06
	12	533912.36	2211570.50
	13	533905.76	2211570.96
	14	533901.94	2211571.01
	15	533897.80	2211571.07
	16	533890.34	2211571.17
	17	533875.79	2211571.38
	18	533870.75	2211556.45
	19	533856.17	2211513.25
	20	533843.52	2211475.30
	21	533830.78	2211437.39
	22	533814.60	2211389.05
	23	533806.43	2211375.46
	24	533800.17	2211353.65
	25	533733.62	2211121.85
	26	533715.67	2211061.32
	27	533701.55	2211013.50
	28	533697.20	2210998.74
	29	533688.47	2210988.59

	30	533736.28	2210987.30
	31	533735.74	2211000.80
	32	533741.48	2211031.29
	1	533746.14	2211045.47
	33	533806.24	2211355.68
	34	533806.62	2211356.60
	35	533805.69	2211356.97
	36	533805.31	2211356.05
	33	533806.24	2211355.68
	37	533818.62	2211386.57
	38	533818.95	2211387.52
	39	533818.00	2211387.84
	40	533817.67	2211386.89
	37	533818.62	2211386.57
	41	533873.66	2211556.05
	42	533873.98	2211556.99
	43	533873.04	2211557.31
	44	533872.71	2211556.37
	41	533873.66	2211556.05
	45	533758.80	2211147.99
	46	533759.12	2211148.94
	47	533758.18	2211149.26
	48	533757.86	2211148.32
	45	533758.80	2211147.99
:3Y2	1	534233.17	2211532.40
	2	534236.38	2211547.49
	3	533982.58	2211565.52
	4	533960.87	2211567.06
	5	533918.62	2211570.06
	6	533913.76	2211555.28
	7	533955.40	2211552.31
	8	533979.34	2211550.60
	9	534014.25	2211548.10
	10	534049.16	2211545.60
	11	534084.07	2211543.09
	12	534118.98	2211540.59
	13	534153.89	2211538.09
	14	534188.80	2211535.59
	1	534233.17	2211532.40
	15	534232.84	2211533.65
	16	534232.92	2211534.65
	17	534231.92	2211534.73

	18	534231.84	2211533.73
	15	534232.84	2211533.65
:3Y3	1	534227.01	2211437.26
	2	534227.01	2211452.79
	3	534183.08	2211455.79
	4	534148.17	2211458.29
	5	534113.25	2211460.72
	6	534078.34	2211463.16
	7	534043.42	2211465.59
	8	534008.51	2211468.03
	9	533973.60	2211470.46
	10	533929.22	2211473.56
	11	533887.84	2211476.45
	12	533883.04	2211461.85
	13	533919.91	2211459.25
	14	533944.14	2211457.54
	15	533979.05	2211455.04
	16	534013.96	2211452.53
	17	534048.87	2211450.03
	18	534083.78	2211447.53
	19	534118.69	2211445.03
	20	534153.60	2211442.52
	21	534188.51	2211440.02
	1	534227.01	2211437.26
	22	534214.44	2211451.09
	23	534214.52	2211452.08
	24	534213.52	2211452.16
	25	534213.44	2211451.17
	22	534214.44	2211451.09
:3Y4	1	534181.73	2211345.12
	2	534182.79	2211360.09
	3	534147.87	2211362.56
	4	533938.39	2211377.53
	5	533973.31	2211375.12
	6	534008.24	2211372.74
	7	534043.15	2211370.24
	8	534060.59	2211368.88
	9	534078.03	2211367.52
	10	534112.96	2211365.04
	11	533892.92	2211380.64
	12	533857.15	2211383.09
	13	533852.35	2211368.51
	14	533884.59	2211366.21
	15	533908.31	2211364.52
	16	533943.22	2211362.06
	17	533978.13	2211359.59

	18	534013.05	2211357.13
	19	534047.96	2211354.65
	20	534082.88	2211352.17
	21	534127.48	2211348.99
	1	534181.73	2211345.12
:3Y5	1	534084.32	2211256.25
	2	534085.43	2211271.62
	3	534077.14	2211272.17
	4	534059.50	2211273.41
	5	534042.22	2211274.63
	6	534007.31	2211277.10
	7	533972.39	2211279.56
	8	533857.75	2211287.60
	9	533902.55	2211284.48
	10	533937.47	2211282.06
	11	533826.47	2211289.78
	12	533821.65	2211275.13
	13	533841.68	2211273.66
	14	533852.01	2211272.90
	15	533862.33	2211272.14
	16	533925.20	2211267.72
	17	533957.03	2211265.46
	18	533988.85	2211263.19
	19	534020.66	2211260.93
	20	534052.47	2211258.58
	1	534084.32	2211256.25
:3Y6	1	533242.18	2210755.68
	2	533222.61	2210784.03
	3	533206.58	2210803.77
	4	533213.84	2210811.03
	5	533213.07	2210811.42
	6	533224.67	2210823.19
	7	533229.99	2210827.31
	8	533246.71	2210843.83
	9	533249.93	2210843.93
	10	533237.63	2210851.95
	11	533223.96	2210836.16
	12	533221.49	2210831.60
	13	533219.30	2210829.41
	14	533210.27	2210822.10
	15	533206.98	2210819.44
	16	533197.24	2210829.91
	17	533192.84	2210834.64
	18	533201.67	2210843.88
	19	533205.06	2210846.50
	20	533223.64	2210864.76
	21	533216.73	2210863.90

	22	533188.46	2210837.87
	23	533170.57	2210819.38
	24	533175.96	2210817.34
	25	533180.48	2210811.43
	26	533186.87	2210805.03
	27	533212.83	2210773.39
	28	533200.17	2210762.72
	29	533179.78	2210745.52
	30	533186.29	2210738.67
	31	533219.18	2210765.66
	32	533233.58	2210748.11
	1	533242.18	2210755.68
	1	533270.84	2211002.48
:3Y7	2	533283.42	2211013.43
	3	533298.19	2211026.98
	4	533303.56	2211030.60
	5	533304.89	2211030.80
	6	533308.63	2211033.91
	7	533308.51	2211034.46
	8	533314.86	2211038.30
	9	533318.91	2211039.66
	10	533337.68	2211048.81
	11	533335.12	2211054.78
	12	533324.81	2211050.11
	13	533319.70	2211048.51
	14	533301.45	2211036.40
	15	533284.47	2211025.79
	16	533276.60	2211018.79
	17	533274.22	2211016.67
	18	533273.23	2211018.03
	19	533267.95	2211011.47
	20	533265.27	2211009.66
	21	533261.49	2211006.96
	22	533258.99	2211005.42
	23	533252.70	2211001.57
	24	533251.89	2211001.63
	25	533246.26	2210997.92
	26	533216.71	2210969.30
	27	533189.10	2210938.17
	28	533176.81	2210924.35
	29	533189.16	2210919.80
	30	533216.89	2210950.76
	31	533230.26	2210965.68
	32	533231.74	2210967.03
	1	533270.84	2211002.48
:3Y8	1	533123.62	2211033.58
	2	533142.84	2211052.27



	3	533146.89	2211056.06
	4	533150.49	2211059.74
	5	533158.88	2211068.31
	6	533188.83	2211097.29
	7	533192.87	2211101.24
	8	533200.70	2211108.34
	9	533206.53	2211111.18
	10	533236.13	2211135.24
	11	533260.61	2211154.57
	12	533289.24	2211178.41
	13	533319.79	2211207.73
	14	533317.65	2211207.80
	15	533306.50	2211215.65
	16	533277.51	2211188.36
	17	533268.78	2211180.15
	18	533265.74	2211177.29
	19	533262.35	2211174.67
	20	533257.79	2211170.23
	21	533254.88	2211167.32
	22	533251.86	2211162.50
	23	533247.10	2211154.11
	24	533206.77	2211122.01
	25	533203.33	2211118.34
	26	533174.38	2211091.70
	27	533143.33	2211063.30
	28	533113.60	2211064.69
	29	533102.76	2211065.51
	30	533095.26	2211066.48
	31	533090.52	2211067.72
	32	533086.30	2211069.37
	33	533082.71	2211076.40
	34	533080.44	2211082.02
	35	533076.75	2211092.36
	36	533075.91	2211104.31
	37	533075.19	2211115.17
	38	533075.19	2211159.99
	39	533064.81	2211165.43
	40	533055.00	2211132.87
	41	533066.07	2211129.83
	42	533065.37	2211109.76
	43	533072.46	2211082.37
	44	533072.82	2211075.61
	45	533047.58	2211084.65
	46	533041.61	2211065.96
	47	533040.13	2211063.27
	48	533075.82	2211043.64
	49	533077.08	2211042.74

	50	533079.50	2211035.07
	51	533076.70	2211029.57
	52	533065.27	2211015.08
	53	533058.02	2211014.15
	54	533053.42	2211013.81
	55	533073.71	2211001.09
	56	533081.68	2211011.50
	57	533083.10	2211013.36
	58	533093.06	2211018.33
	59	533098.53	2211021.06
	60	533106.84	2211025.20
	61	533120.93	2211032.23
	1	533123.62	2211033.58
	62	533098.53	2211021.06
	63	533097.57	2211026.05
	64	533087.40	2211023.71
	65	533088.42	2211018.49
	62	533098.53	2211021.06
:3Y9	1	532995.09	2210924.37
	2	533005.15	2210933.76
	3	533025.20	2210952.86
	4	533030.52	2210956.96
	5	533042.63	2210970.95
	6	533055.27	2210985.83
	7	533044.11	2210992.52
	8	533019.80	2210965.68
	9	532993.19	2210943.14
	10	532965.91	2210922.76
	11	532952.79	2210913.76
	12	532939.43	2210906.65
	13	532903.04	2210889.13
	14	532889.79	2210881.35
	15	532865.99	2210871.30
	16	532861.98	2210871.68
	17	532861.49	2210870.91
	18	532858.19	2210868.69
	19	532842.20	2210863.54
	20	532849.67	2210847.95
	21	532863.30	2210854.49
	22	532897.99	2210871.30
	23	532915.88	2210879.98
	24	532917.16	2210880.66
	25	532920.92	2210882.32
	26	532923.19	2210883.27
	27	532939.23	2210889.84
	28	532944.01	2210892.96

	29	532957.61	2210902.70
	30	532973.58	2210911.53
	31	532993.45	2210926.91
	1	532995.09	2210924.37
:3Y10	1	533221.49	2210831.60
	2	533223.96	2210836.16
	3	533237.63	2210851.95
	4	533223.64	2210864.76
	5	533205.06	2210846.50
	6	533208.87	2210841.43
	7	533200.81	2210833.23
	8	533197.24	2210829.91
	9	533206.98	2210819.44
	10	533210.27	2210822.10
	11	533219.30	2210829.41
	1	533221.49	2210831.60
	12	533224.37	2210859.37
	13	533224.37	2210860.37
	14	533220.40	2210860.23
	15	533220.41	2210859.23
	12	533224.37	2210859.37
:3Y11	1	533065.37	2211109.76
	2	533066.07	2211129.83
	3	533055.00	2211132.87
	4	533051.72	2211133.78
	5	533045.47	2211135.94
	6	533021.37	2211144.91
	7	533007.19	2211149.12
	8	533005.33	2211145.01
	9	532989.80	2211130.10
	10	533003.38	2211118.00
	11	533040.90	2211113.01
	1	533065.37	2211109.76
:3Y12	1	533170.57	2210819.38
	2	533188.46	2210837.87
	3	533171.06	2210855.43
	4	533152.04	2210875.07
	5	533139.14	2210855.79
	1	533170.57	2210819.38
	6	533184.16	2210839.35
	7	533183.45	2210840.06
	8	533182.74	2210839.36
	9	533183.45	2210838.65
	6	533184.16	2210839.35
:3Y13	1	533135.77	2210785.33

	2	533163.32	2210814.21
	3	533148.75	2210831.83
	4	533144.19	2210836.86
	5	533145.28	2210838.11
	6	533142.11	2210841.01
	7	533141.18	2210840.11
	8	533131.51	2210849.45
	9	533127.90	2210851.46
	10	533115.36	2210858.25
	11	533108.23	2210847.64
	12	533093.96	2210825.77
	13	533100.07	2210824.29
	14	533102.37	2210821.54
	15	533111.64	2210814.19
	16	533117.66	2210809.63
	17	533128.01	2210801.78
	18	533130.23	2210799.40
	19	533130.87	2210798.63
	20	533134.38	2210794.37
	1	533135.77	2210785.33
:3Y14	1	533140.12	2210877.71
	2	533154.70	2210892.58
	3	533127.54	2210911.95
	4	533112.56	2210889.97
	5	533119.61	2210886.87
	1	533140.12	2210877.71
:3Y15	1	533172.38	2210902.59
	2	533139.41	2210927.93
	3	533127.54	2210911.95
	4	533154.70	2210892.58
	1	533172.38	2210902.59
:3Y16	1	533077.34	2210941.61
	2	533095.29	2210961.83
	3	533055.27	2210985.83
	4	533042.63	2210970.95
	1	533077.34	2210941.61
:3Y17	1	533019.80	2210965.68
	2	533044.11	2210992.52
	3	532973.63	2211029.69
	4	532964.75	2211020.89
	5	532993.33	2210995.33
	6	533002.96	2210985.22
	7	533007.43	2210980.04
	8	533008.60	2210978.78
	9	533019.56	2210966.25
	1	533019.80	2210965.68
:3Y18	1	532980.96	2210833.67

	2	532976.53	2210839.78
	3	532974.69	2210843.41
	4	532957.76	2210863.41
	5	532953.65	2210869.09
	6	532951.31	2210873.00
	7	532939.23	2210889.84
	8	532923.19	2210883.27
	9	532925.68	2210876.97
	10	532929.11	2210869.90
	11	532932.31	2210864.31
	12	532946.42	2210837.81
	13	532948.22	2210834.63
	14	532949.98	2210831.55
	15	532954.55	2210823.59
	16	532957.03	2210818.26
:3Y19	1	532980.96	2210833.67
	1	532944.06	2210800.32
	2	532940.47	2210805.35
	3	532931.96	2210818.07
	4	532923.45	2210830.79
	5	532921.05	2210834.82
	6	532882.88	2210816.98
	7	532901.50	2210781.30
	8	532901.97	2210781.59
	9	532902.49	2210780.73
	10	532901.96	2210780.41
	11	532902.45	2210779.48
:3Y20	1	532944.06	2210800.32
	1	532921.05	2210834.82
	2	532918.65	2210838.85
	3	532917.62	2210840.37
	4	532914.27	2210845.30
	5	532911.03	2210848.72
	6	532908.28	2210853.13
	7	532906.38	2210855.59
	8	532897.99	2210871.30
	9	532863.30	2210854.49
	10	532882.88	2210816.98
	1	532921.05	2210834.82
:3Y21	1	532784.87	2210882.65
	2	532782.66	2210885.64
	3	532773.65	2210901.66
	4	532769.00	2210908.96
	5	532767.40	2210909.57
	6	532762.30	2210920.53
	7	532759.32	2210927.18
	8	532763.47	2210929.20

	9	532762.39	2210931.27
	10	532760.90	2210930.54
	11	532757.32	2210936.61
	12	532732.10	2210923.70
	13	532758.20	2210865.09
	1	532784.87	2210882.65
:3Y22	1	532789.48	2210993.78
	2	532763.60	2211017.65
	3	532757.73	2211007.38
	4	532746.32	2210993.38
	5	532743.39	2210990.19
	6	532739.15	2210984.19
	7	532726.70	2210965.40
	8	532729.91	2210963.45
	9	532732.57	2210967.22
	10	532735.51	2210965.29
	11	532739.88	2210970.24
	12	532741.71	2210968.71
	13	532744.02	2210965.66
	14	532750.20	2210969.16
	15	532760.35	2210975.35
	1	532789.48	2210993.78
:3Y23	1	533076.57	2211255.80
	2	533062.55	2211300.32
	3	533036.52	2211242.83
	1	533076.57	2211255.80
:3Y24	1	532830.15	2210896.13
	2	532827.00	2210905.62
	3	532818.20	2210932.19
	4	532814.85	2210942.10
	5	532805.24	2210970.54
	6	532818.44	2210977.14
	7	532841.05	2210988.45
	8	532882.98	2211011.54
	9	532923.26	2211021.91
	10	532973.63	2211029.69
	11	532930.38	2211039.39
	12	532916.46	2211039.60
	13	532883.71	2211036.58
	14	532822.23	2211012.87
	15	532789.48	2210993.78
	16	532760.35	2210975.35
	17	532750.20	2210969.16
	18	532744.02	2210965.66
	19	532741.71	2210968.71
	20	532739.88	2210970.24
	21	532735.51	2210965.29

	22	532732.57	2210967.22
	23	532729.91	2210963.45
	24	532726.70	2210965.40
	25	532721.84	2210968.32
	26	532719.09	2210970.05
	27	532716.76	2210966.39
	28	532640.08	2210913.58
	29	532632.63	2210906.64
	30	532628.31	2210905.86
	31	532623.11	2210904.92
	32	532611.99	2210902.93
	33	532604.07	2210878.10
	34	532617.79	2210884.96
	35	532636.49	2210894.95
	36	532658.50	2210904.43
	37	532657.63	2210905.88
	38	532674.72	2210914.68
	39	532675.69	2210912.99
	40	532677.42	2210913.98
	41	532676.50	2210915.60
	42	532714.56	2210935.20
	43	532715.07	2210934.31
	44	532717.63	2210929.76
	45	532715.41	2210928.56
	46	532719.12	2210922.05
	47	532723.76	2210923.95
	48	532724.83	2210923.05
	49	532736.51	2210896.40
	50	532744.61	2210861.80
	51	532746.86	2210852.17
	52	532762.21	2210855.76
	53	532790.37	2210874.30
	54	532816.85	2210891.72
	1	532830.15	2210896.13
	55	532784.87	2210882.65
	56	532812.45	2210900.80
	57	532805.31	2210919.90
	58	532801.94	2210927.56
	59	532797.51	2210937.61
	60	532794.60	2210948.85
	61	532799.82	2210952.06
	62	532786.12	2210978.89
	63	532781.69	2210977.24
	64	532778.76	2210975.67
	65	532778.76	2210975.31
	66	532778.59	2210974.91

	67	532778.28	2210974.60
	68	532777.88	2210974.43
	69	532777.44	2210974.43
	70	532777.04	2210974.60
	71	532776.94	2210974.70
	72	532761.54	2210966.46
	73	532751.79	2210960.60
	74	532749.98	2210959.27
	75	532749.75	2210959.03
	76	532749.57	2210958.96
	77	532746.26	2210956.50
	78	532723.38	2210943.27
	79	532732.10	2210923.70
	80	532758.20	2210865.09
	55	532784.87	2210882.65
:3Y25	1	532822.23	2211012.87
	2	532813.97	2211027.98
	3	532770.36	2211027.61
	4	532763.60	2211017.65
	5	532789.48	2210993.78
	1	532822.23	2211012.87
:3Y26	1	533275.63	2211287.89
	2	533303.40	2211335.74
	3	533272.69	2211342.51
	4	533231.96	2211284.18
	5	533259.90	2211264.56
	6	533262.03	2211268.59
	1	533275.63	2211287.89
:3Y27	1	533275.63	2211287.89
	2	533303.40	2211335.74
	3	533272.69	2211342.51
	4	533231.96	2211284.18
	5	533259.90	2211264.56
	6	533262.03	2211268.59
	1	533275.63	2211287.89
:3Y28	1	533247.10	2211154.11
	2	533244.53	2211155.10
	3	533244.26	2211154.83
	4	533240.77	2211158.26
	5	533235.18	2211162.71
	6	533220.84	2211175.54
	7	533186.46	2211144.53
	8	533206.77	2211122.01
	1	533247.10	2211154.11
:3Y29	1	533274.53	2211138.49
	2	533260.61	2211154.57
	3	533236.13	2211135.24



	4	533250.20	2211117.43
	1	533274.53	2211138.49
:3Y30	1	533303.79	2211165.59
	2	533289.24	2211178.41
	3	533260.61	2211154.57
	4	533274.53	2211138.49
	5	533285.17	2211148.34
	1	533303.79	2211165.59
:3Y31	1	533098.53	2211021.06
	2	533097.57	2211026.05
	3	533087.40	2211023.71
	4	533088.42	2211018.49
	1	533098.53	2211021.06
:3Y32	1	533246.26	2210997.92
	2	533229.83	2211012.64
	3	533221.21	2211020.36
	4	533193.15	2210991.34
	5	533216.71	2210969.30
	1	533246.26	2210997.92
:3Y33	1	533353.14	2210939.52
	2	533353.22	2210944.48
	3	533345.72	2210951.34
	4	533342.25	2210954.59
	5	533337.20	2210961.56
	6	533331.29	2210967.98
	7	533328.72	2210966.32
	8	533320.60	2210975.99
	9	533316.79	2210979.90
	10	533306.27	2210991.09
	11	533300.06	2210994.97
	12	533294.12	2211000.82
	13	533288.86	2211006.49
	14	533285.08	2211011.66
	15	533283.42	2211013.43
	16	533270.84	2211002.48
	17	533282.84	2211002.14
	18	533300.61	2210984.37
	19	533310.75	2210978.21
	20	533313.50	2210976.02
	21	533321.41	2210968.00
	22	533322.83	2210966.57
	23	533324.79	2210963.66
	24	533330.36	2210955.41
	25	533334.99	2210951.03
	26	533338.80	2210946.33
	27	533343.24	2210939.51
	28	533342.39	2210930.92

	29	533348.19	2210939.20
	1	533353.14	2210939.52
:3Y34	1	533371.05	2211009.86
	2	533366.65	2211014.76
	3	533360.46	2211021.65
	4	533354.12	2211028.70
	5	533332.07	2211012.37
	6	533340.03	2210995.74
	7	533351.94	2210995.48
	1	533371.05	2211009.86
:3Y35	1	533471.54	2210939.11
	2	533478.88	2210941.96
	3	533477.50	2210960.81
	4	533466.26	2210959.69
	5	533443.92	2210957.47
	6	533446.71	2210934.96
	7	533448.02	2210929.21
	1	533471.54	2210939.11
:3Y36	1	533499.13	2210998.75
	2	533497.57	2211008.91
	3	533489.60	2211007.72
	4	533491.12	2210997.52
	1	533499.13	2210998.75
:3Y37	1	533624.16	2210983.55
	2	533617.86	2211036.20
	3	533591.62	2211033.68
	4	533597.55	2210981.46
	1	533624.16	2210983.55
:3Y38	1	533681.82	2210988.07
	2	533659.02	2211048.02
	3	533641.57	2211038.47
	4	533652.95	2210985.81
	1	533681.82	2210988.07
:3Y39	1	533824.58	2210996.69
	2	533819.20	2211036.48
	3	533818.56	2211041.70
	4	533783.67	2211036.47
	5	533782.60	2210988.73
	1	533824.58	2210996.69
	6	533793.52	2211020.28
	7	533793.89	2211021.21
	8	533792.96	2211021.58
	9	533792.59	2211020.65
	6	533793.52	2211020.28
	10	533785.25	2210998.50

	11	533785.30	2211000.83
	12	533784.30	2211000.88
	13	533784.26	2210998.54
	10	533785.25	2210998.50
	14	533787.57	2210998.81
	15	533787.46	2210999.80
	16	533786.47	2210999.70
	17	533786.57	2210998.70
	14	533787.57	2210998.81
	18	533816.44	2211003.47
	19	533816.28	2211004.46
	20	533815.29	2211004.30
	21	533815.45	2211003.31
	18	533816.44	2211003.47
:3Y40	1	533302.23	2210908.43
	2	533297.05	2210913.20
	3	533289.72	2210922.93
	4	533287.31	2210926.13
	5	533286.26	2210928.22
	6	533280.10	2210933.62
	7	533272.47	2210937.83
	8	533269.15	2210941.12
	9	533266.53	2210937.33
	10	533275.48	2210932.74
	11	533276.48	2210931.99
	12	533281.27	2210928.15
	13	533282.69	2210927.02
	14	533285.40	2210924.09
	15	533286.09	2210923.27
	16	533289.79	2210919.28
	17	533298.50	2210908.02
	1	533302.23	2210908.43
:3Y41	1	533221.40	2210913.65
	2	533229.24	2210922.83
	3	533234.86	2210929.41
	4	533238.74	2210932.90
	5	533230.50	2210939.24
	6	533223.73	2210944.97
	7	533216.89	2210950.76
	8	533189.16	2210919.80
	9	533210.86	2210901.06
	10	533213.37	2210904.99
	11	533216.97	2210908.46
	1	533221.40	2210913.65
:3Y42	1	533287.91	2211263.87

	2	533303.13	2211291.86
	3	533308.37	2211301.31
	4	533309.86	2211304.09
	5	533316.35	2211314.05
	6	533318.83	2211319.61
	7	533320.29	2211326.18
	8	533303.40	2211335.74
	9	533275.63	2211287.89
	10	533262.03	2211268.59
	11	533259.90	2211264.56
	12	533279.60	2211250.72
	13	533281.15	2211252.94
	1	533287.91	2211263.87
:3Y43	1	533216.73	2210863.90
	2	533199.46	2210879.65
	3	533194.69	2210874.44
	4	533194.20	2210874.87
	5	533189.26	2210869.27
	6	533182.20	2210860.72
	7	533179.47	2210857.61
	8	533175.87	2210860.76
	9	533175.69	2210860.68
	10	533171.06	2210855.43
	11	533188.46	2210837.87
	1	533216.73	2210863.90
	12	533200.81	2210833.23
	13	533208.87	2210841.43
	14	533205.06	2210846.50
	15	533201.67	2210843.88
	16	533192.84	2210834.64
	17	533197.24	2210829.91
	12	533200.81	2210833.23
:3Y44	1	534070.25	2211068.53
	2	534072.80	2211100.68
	3	534041.33	2211102.95
	4	534037.56	2211103.22
	5	534034.25	2211056.06
	1	534070.25	2211068.53
:3Y45	1	533891.70	2211070.13
	2	533889.14	2211094.23
	3	533887.33	2211113.08
	4	533871.57	2211113.51
	5	533865.68	2211113.33
	6	533862.87	2211068.69
	1	533891.70	2211070.13
:3Y46	1	534085.76	2211073.52

	2	534087.91	2211101.17
	3	534092.31	2211157.85
	4	534102.36	2211156.47
	5	534107.01	2211204.58
	6	534111.10	2211247.00
	7	534107.58	2211270.15
	8	534085.43	2211271.62
	9	534084.32	2211256.25
	10	534080.93	2211209.39
	11	534077.57	2211162.51
	12	534076.41	2211150.89
	13	534077.41	2211150.81
	14	534077.33	2211149.81
	15	534076.33	2211149.89
	16	534076.51	2211147.54
	17	534072.80	2211100.68
	18	534070.25	2211068.53
	1	534085.76	2211073.52
:3Y47	1	534076.51	2211147.54
	2	534076.33	2211149.89
	3	534076.41	2211150.89
	4	534077.57	2211162.51
	5	534045.76	2211164.79
	6	534013.94	2211167.07
	7	533982.12	2211169.35
	8	533950.30	2211171.63
	9	533918.48	2211173.91
	10	533886.66	2211176.19
	11	533855.36	2211178.44
	12	533812.82	2211181.32
	13	533791.41	2211183.14
	14	533786.35	2211167.75
	15	533809.92	2211166.19
	16	533844.22	2211163.92
	17	533873.39	2211161.99
	18	533899.06	2211160.16
	19	533914.55	2211159.06
	20	533952.52	2211156.36
	21	533987.25	2211153.89
	22	534012.87	2211152.11
	23	534044.69	2211149.83
:3Y48	1	534076.51	2211147.54
	1	533940.55	2211026.00
	2	533933.49	2211069.32
	3	533929.88	2211068.78
	4	533925.81	2211104.80
	5	533923.00	2211115.44

	6	533914.55	2211159.06
	7	533899.06	2211160.16
	8	533908.28	2211112.52
	9	533911.36	2211094.21
	10	533915.28	2211070.93
	11	533916.41	2211064.23
	12	533919.08	2211048.46
	13	533918.16	2211048.16
	14	533923.65	2211026.66
	15	533924.74	2211023.66
	1	533940.55	2211026.00
:3Y49	1	533915.28	2211070.93
	2	533911.36	2211094.21
	3	533889.14	2211094.23
	4	533891.70	2211070.13
	1	533915.28	2211070.93
:3Y50	1	533916.41	2211064.23
	2	533915.28	2211070.93
	3	533891.70	2211070.13
	4	533862.87	2211068.69
	5	533840.21	2211058.99
	6	533807.07	2211052.59
	7	533771.80	2211048.44
	8	533746.14	2211045.47
	9	533741.48	2211031.29
	10	533765.68	2211035.86
	11	533783.67	2211036.47
	12	533818.56	2211041.70
	13	533819.20	2211036.48
	14	533825.25	2211037.45
	15	533825.08	2211040.19
	16	533825.21	2211041.61
	17	533827.91	2211042.04
	18	533841.10	2211044.19
	19	533840.19	2211050.43
	20	533856.57	2211051.82
	21	533856.10	2211057.44
	22	533864.58	2211059.03
	23	533865.04	2211052.50
	24	533866.48	2211052.60
	25	533865.48	2211061.57
	26	533890.33	2211064.09
	1	533916.41	2211064.23
	27	533842.47	2211056.70
	28	533842.28	2211057.68
	29	533841.30	2211057.50

	30	533841.48	2211056.52
	27	533842.47	2211056.70
:3Y51	1	533348.02	2210904.82
	2	533348.36	2210928.99
	3	533351.45	2210933.40
	4	533388.25	2210935.83
	5	533396.44	2210936.37
	6	533396.44	2210939.91
	7	533395.15	2210964.73
	8	533389.16	2210964.29
	9	533390.18	2210941.97
	10	533353.14	2210939.52
	11	533348.19	2210939.20
	12	533342.39	2210930.92
	13	533342.13	2210912.83
	14	533302.23	2210908.43
	15	533298.50	2210908.02
	16	533294.76	2210907.61
	17	533271.78	2210892.49
	18	533263.13	2210885.88
	19	533244.49	2210872.01
	20	533254.85	2210866.87
	21	533262.40	2210872.42
	22	533294.84	2210896.26
	23	533302.72	2210902.45
	24	533338.77	2210906.42
	25	533343.55	2210904.01
:3Y52	1	533348.02	2210904.82
	1	533870.75	2211556.45
	2	533875.79	2211571.38
	3	533754.88	2211573.08
	4	533694.42	2211575.23
	5	533652.85	2211463.39
	6	533633.08	2211410.10
	7	533641.09	2211407.84
	8	533648.33	2211407.40
	9	533668.48	2211461.71
	10	533681.25	2211496.43
	11	533694.03	2211531.16
	12	533699.34	2211545.54
	13	533704.63	2211559.86
	14	533746.86	2211558.32
	15	533780.99	2211557.71
	16	533792.22	2211557.52
	17	533792.38	2211558.05
	18	533793.34	2211557.76
	19	533793.26	2211557.50

	20	533795.62	2211557.46
	21	533833.80	2211556.97
	1	533870.75	2211556.45
	22	533702.14	2211559.20
	23	533702.49	2211560.14
	24	533701.55	2211560.48
	25	533701.20	2211559.55
	22	533702.14	2211559.20
:3Y53	1	533748.35	2211454.88
	2	533754.15	2211473.14
	3	533719.59	2211484.88
	4	533718.79	2211482.62
	5	533706.02	2211447.90
	6	533700.30	2211432.07
	1	533748.35	2211454.88
:3Y54	1	533806.43	2211375.46
	2	533814.60	2211389.05
	3	533787.49	2211421.07
	4	533762.51	2211450.58
	5	533772.60	2211483.16
	6	533785.04	2211523.29
	7	533795.62	2211557.46
	8	533793.26	2211557.50
	9	533793.04	2211556.81
	10	533792.09	2211557.10
	11	533792.22	2211557.52
	12	533780.99	2211557.71
	13	533766.80	2211513.00
	14	533754.15	2211473.14
	15	533748.35	2211454.88
	16	533700.30	2211432.07
	17	533648.33	2211407.40
	18	533641.09	2211407.84
	19	533648.47	2211392.18
	20	533641.03	2211387.57
	21	533675.65	2211403.93
	22	533705.04	2211417.78
	23	533735.07	2211431.94
	24	533752.48	2211440.14
	25	533785.12	2211401.13
	1	533806.43	2211375.46
	26	533761.38	2211448.32
	27	533760.74	2211449.08
	28	533759.97	2211448.44
	29	533760.61	2211447.67



	26	533761.38	2211448.32
:3Y55	1	533800.17	2211353.65
	2	533806.43	2211375.46
	3	533760.44	2211352.89
	4	533729.30	2211337.72
	5	533698.15	2211322.55
	6	533670.66	2211311.11
	7	533643.11	2211299.65
	8	533636.68	2211321.45
	9	533627.75	2211351.72
	10	533619.49	2211315.23
	11	533628.75	2211286.67
	12	533632.29	2211275.73
	1	533800.17	2211353.65
	13	533700.88	2211318.97
	14	533699.98	2211318.54
	15	533700.42	2211317.64
	16	533701.32	2211318.08
	13	533700.88	2211318.97
:3Y56	1	533343.05	2211039.23
	2	533342.31	2211040.54
	3	533337.68	2211048.81
	4	533318.91	2211039.66
	5	533320.39	2211037.59
	6	533323.04	2211038.06
	7	533325.72	2211035.79
	8	533320.47	2211032.90
	9	533324.74	2211025.64
	1	533343.05	2211039.23
:3Y57	1	533009.29	2210772.07
	2	533016.60	2210780.24
	3	533022.18	2210788.24
	4	533025.49	2210797.61
	5	533029.59	2210809.22
	6	533026.40	2210811.07
	7	533021.38	2210816.00
	8	533013.20	2210792.84
	9	533008.75	2210786.46
	10	533001.96	2210778.88
	11	532977.14	2210753.17
	12	532914.00	2210757.35
	13	532902.45	2210779.48
	14	532901.96	2210780.41
	15	532901.63	2210780.21
	16	532901.12	2210781.07
	17	532901.50	2210781.30

	18	532882.88	2210816.98
	19	532863.30	2210854.49
	20	532849.67	2210847.95
	21	532896.65	2210749.86
	22	532981.07	2210742.85
	1	533009.29	2210772.07
:3Y58	1	533013.20	2210792.84
	2	533021.38	2210816.00
	3	533018.10	2210818.26
	4	533016.46	2210817.36
	5	533004.33	2210825.81
	6	533003.18	2210826.52
	7	532984.48	2210841.96
	8	532977.99	2210848.25
	9	532968.26	2210859.70
	10	532952.48	2210880.51
	11	532945.18	2210890.29
	12	532944.01	2210892.96
	13	532939.23	2210889.84
	14	532951.31	2210873.00
	15	532953.65	2210869.09
	16	532957.76	2210863.41
	17	532974.69	2210843.41
	18	532976.53	2210839.78
	19	532980.96	2210833.67
	20	532983.78	2210829.79
	21	532985.42	2210828.46
	22	532986.34	2210829.50
	23	532991.24	2210825.23
	24	532985.93	2210819.62
	25	532994.68	2210811.82
	1	533013.20	2210792.84
:3Y59	1	533332.37	2210610.24
	2	533348.31	2210665.63
	3	533358.19	2210699.92
	4	533365.66	2210725.85
	5	533382.48	2210784.29
	6	533373.49	2210791.04
	7	533345.86	2210809.45
	8	533334.59	2210816.96
	9	533315.56	2210831.30
	10	533310.76	2210834.91
	11	533303.54	2210840.35
	12	533300.04	2210842.68
	13	533279.89	2210852.20
	14	533272.04	2210855.17
	15	533262.58	2210863.03

	16	533254.85	2210866.87
	17	533244.49	2210872.01
	18	533210.86	2210901.06
	19	533189.16	2210919.80
	20	533176.81	2210924.35
	21	533150.59	2210942.98
	22	533117.66	2210968.29
	23	533109.40	2210974.45
	24	533073.71	2211001.09
	25	533053.42	2211013.81
	26	533040.14	2211017.17
	27	533035.48	2211019.50
	28	533006.90	2211037.64
	29	532963.61	2211065.29
	30	532947.40	2211056.93
	31	532935.80	2211059.99
	32	532934.25	2211054.11
	33	532932.94	2211049.13
	34	532930.38	2211039.39
	35	532973.63	2211029.69
	36	533044.11	2210992.52
	37	533055.27	2210985.83
	38	533095.29	2210961.83
	39	533139.41	2210927.93
	40	533172.38	2210902.59
	41	533175.90	2210899.37
	42	533179.93	2210896.00
	43	533180.15	2210895.81
	44	533180.63	2210896.20
	45	533199.46	2210879.65
	46	533216.73	2210863.90
	47	533223.64	2210864.76
	48	533237.63	2210851.95
	49	533249.93	2210843.93
	50	533262.42	2210835.97
	51	533307.04	2210815.58
	52	533368.87	2210773.28
	53	533355.02	2210726.78
	54	533346.98	2210699.77
	55	533337.78	2210668.90
	56	533322.71	2210612.84
	1	533332.37	2210610.24
:3Y60	1	533285.64	2210955.64
	2	533300.40	2210968.92
	3	533310.75	2210978.21
	4	533300.61	2210984.37
	5	533242.73	2210929.14

	6	533248.44	2210924.18
	7	533251.72	2210927.68
	8	533254.60	2210929.97
	9	533257.09	2210933.17
	10	533259.85	2210935.18
	11	533266.53	2210937.33
	12	533269.15	2210941.12
	13	533273.45	2210945.26
	1	533285.64	2210955.64
:3Y61	1	533064.81	2211165.43
	2	533076.44	2211190.68
	3	533061.22	2211238.31
	4	533045.30	2211233.16
	5	533023.07	2211184.13
	6	533036.70	2211178.10
	7	533041.74	2211177.11
	8	533052.24	2211172.29
	1	533064.81	2211165.43
:3Y62	1	533408.63	2211249.36
	2	533370.19	2211275.06
	3	533347.71	2211239.77
	4	533341.68	2211237.70
	5	533325.85	2211217.58
	1	533408.63	2211249.36
:3Y63	1	533202.89	2210616.85
	2	533208.36	2210625.22
	3	533169.54	2210650.59
	4	533153.45	2210661.21
	5	533163.35	2210675.08
	6	533146.73	2210766.82
	7	533144.24	2210782.95
	8	533162.85	2210803.18
	9	533175.96	2210817.34
	10	533170.57	2210819.38
	11	533139.14	2210855.79
	12	533152.04	2210875.07
	13	533154.68	2210879.48
	14	533154.35	2210880.12
	15	533167.55	2210892.75
	16	533175.90	2210899.37
	17	533172.38	2210902.59
	18	533154.70	2210892.58
	19	533140.12	2210877.71
	20	533130.43	2210860.31
	21	533131.67	2210859.62
	22	533127.90	2210851.46
	23	533131.51	2210849.45

	24	533141.18	2210840.11
	25	533142.11	2210841.01
	26	533145.28	2210838.11
	27	533144.19	2210836.86
	28	533148.75	2210831.83
	29	533163.32	2210814.21
	30	533135.77	2210785.33
	31	533139.32	2210765.11
	32	533154.88	2210680.41
	33	533139.28	2210658.58
	34	533164.05	2210642.23
	1	533202.89	2210616.85
	1	533202.89	2210616.85
:3Y64	1	534078.34	2211463.16
	2	534081.22	2211503.20
	3	534046.30	2211505.70
	4	534043.42	2211465.59
	1	534078.34	2211463.16
:3Y65	1	534011.10	2211412.64
	2	534013.96	2211452.53
	3	533979.05	2211455.04
	4	533976.19	2211415.14
	1	534011.10	2211412.64
:3Y66	1	533200.17	2210762.72
	2	533197.01	2210766.30
	3	533180.60	2210784.01
	4	533161.64	2210764.63
	5	533179.78	2210745.52
	1	533200.17	2210762.72
:3Y67	1	533628.75	2211286.67
	2	533619.49	2211315.23
	3	533589.27	2211304.30
	4	533599.47	2211276.08
	1	533628.75	2211286.67
:3Y68	1	533014,38	2210961,36
	2	533019,56	2210966,25
	3	533019,80	2210965,68
	4	532993,19	2210943,14
	5	532972,68	2210970,34
	6	532964,44	2210978,88
	7	532943,82	2211000,16
	8	532964,75	2211020,89
	9	532993,33	2210995,33
	10	533002,96	2210985,22
	11	533007,43	2210980,04
	12	532995,67	2210992,72
	13	532992,94	2210994,80
	14	532968,80	2211017,06

	15	532948,21	2210996,14
	16	532974,53	2210971,15
	17	532976,74	2210967,47
	18	532977,70	2210965,29
	19	532980,13	2210961,36
	20	532986,72	2210952,44
	21	532993,07	2210943,56
	22	533000,75	2210950,89
	23	533008,69	2210957,17
	1	533014,38	2210961,36
:3Y69	1	533007,16	2210869,14
	2	533015,05	2210864,13
	3	533044,27	2210898,31
	4	533041,26	2210900,93
	5	533038,09	2210903,81
	1	533007,16	2210869,14
:3Y70	1	532969,00	2210764,77
	2	532986,39	2210776,81
	3	532955,62	2210814,71
	4	532944,06	2210800,32
	1	532969,00	2210764,77
:3Y71	1	532949,98	2210831,55
	2	532931,96	2210818,07
	3	532940,47	2210805,35
	4	532944,06	2210800,32
	5	532955,62	2210814,71
	6	532957,03	2210818,26
	7	532954,55	2210823,59
	1	532949,98	2210831,55
:3Y72	1	532844,53	2210924,00
	2	532847,50	2210925,05
	3	532884,28	2210934,49
	4	532881,40	2210941,48
	5	532843,81	2210926,47
	6	532844,17	2210925,10
	1	532844,53	2210924,00
:3Y73	1	532794,60	2210948,85
	2	532799,82	2210952,06
	3	532786,12	2210978,89
	4	532781,69	2210977,24
	1	532794,60	2210948,85
	1	532757,32	2210936,61
	2	532760,90	2210930,54
	3	532762,54	2210931,35
	4	532754,86	2210942,17
	5	532747,29	2210954,78

	6	532752,17	2210945,13
	1	532757,32	2210936,61
:3Y74	1	533889,16	2211211,13
	2	533890,02	2211223,07
	3	533858,76	2211225,31
	4	533858,25	2211218,30
	5	533858,21	2211217,86
	6	533857,89	2211213,43
	1	533889,16	2211211,13
:3Y75	1	533824,73	2211037,15
	2	533828,34	2211037,78
	3	533827,91	2211042,04
	4	533825,21	2211041,61
	5	533825,08	2211040,19
	6	533825,25	2211037,45
	7	533819,20	2211036,48
	1	533824,73	2211037,15
:3Y76	1	533272,50	2210907,50
	2	533276,87	2210911,28
	3	533277,46	2210911,76
	4	533279,43	2210909,17
	5	533289,79	2210919,28
	6	533286,09	2210923,27
	7	533285,40	2210924,09
	8	533282,69	2210927,02
	9	533281,27	2210928,15
	10	533281,77	2210926,98
	11	533284,71	2210923,84
	12	533289,42	2210919,60
	13	533278,97	2210910,14
	14	533276,33	2210913,63
	15	533274,73	2210912,42
	16	533264,07	2210900,98
	17	533265,54	2210899,83
	1	533272,50	2210907,50
:3Y77	1	533261,49	2211006,96
	2	533265,27	2211009,66
	3	533267,95	2211011,47
	4	533273,23	2211018,03
	5	533274,22	2211016,67
	6	533276,60	2211018,79
	7	533275,59	2211020,37
	8	533270,75	2211016,43
	9	533267,89	2211012,50
	10	533267,47	2211013,25
	11	533258,56	2211006,03
	12	533238,18	2211034,98

	13	533229,31	2211028,74
	14	533244,10	2211005,24
	15	533247,82	2211001,94
	16	533252,70	2211001,57
	17	533258,99	2211005,42
	1	533261,49	2211006,96
:3Y78	1	532910,11	2210963,57
	2	532879,47	2210946,81
	3	532881,40	2210941,48
	4	532883,27	2210936,95
	5	532886,31	2210929,60
	6	532919,51	2210945,31
	1	532910,11	2210963,57
:3Y79	1	532946,14	2210955,15
	2	532923,33	2210985,82
	3	532941,71	2210999,49
	4	532943,82	2211000,16
	5	532970,51	2210972,59
	1	532946,14	2210955,15
:3Y80	1	532949,32	2210950,53
	2	532948,26	2210952,31
	3	532946,14	2210955,15
	4	532923,33	2210985,82
	5	532905,71	2210972,71
	6	532905,79	2210971,97
	7	532910,11	2210963,57
	8	532924,02	2210936,55
	1	532949,32	2210950,53
:3Y81	1	532783,03	2210928,92
	2	532797,51	2210937,61
	3	532794,60	2210948,85
	4	532786,89	2210944,48
	5	532783,39	2210942,82
	6	532777,84	2210939,81
	7	532776,77	2210939,46
	8	532779,31	2210934,32
	9	532780,06	2210934,71
	1	532783,03	2210928,92
:3Y82	1	532923,26	2211021,91
	2	532882,98	2211011,54
	3	532890,45	2210999,38
	1	532923,26	2211021,91
:3Y83	1	533874,72	2211004,65
	2	533850,22	2211000,68
	3	533850,33	2211000,02
	4	533859,62	2211001,49
	5	533874,78	2211004,10



	1	533874,72	2211004,65
:3Y84	1	533874,72	2211004,65
	2	533874,78	2211004,10
	3	533889,62	2211006,65
	4	533889,56	2211007,06
	1	533874,72	2211004,65
:3Y85	1	532890,45	2210999,38
	2	532882,98	2211011,54
	3	532847,71	2210977,12
	4	532882,83	2210994,15
	1	532890,45	2210999,38
:3Y86	1	532841,05	2210988,45
	2	532846,93	2210976,74
	3	532847,71	2210977,12
	4	532882,98	2211011,54
	1	532841,05	2210988,45
:3Y87	1	533234,86	2210929,41
	2	533221,40	2210913,65
	3	533240,38	2210931,35
	4	533238,74	2210932,90
	1	533234,86	2210929,41
:3Y88	1	533151,73	2210944,28
	2	533164,09	2210958,32
	3	533161,69	2210960,05
	4	533150,86	2210944,90
	1	533151,73	2210944,28
:3Y89	1	533244,97	2211212,68
	2	533219,63	2211232,27
	3	533203,22	2211212,40
	4	533228,52	2211192,75
	1	533244,97	2211212,68
:3Y90	1	533343,24	2210939,51
	2	533337,81	2210936,69
	3	533331,14	2210933,06
	4	533326,25	2210940,17
	5	533323,85	2210943,14
	6	533319,49	2210947,82
	7	533320,78	2210948,82
	8	533323,92	2210949,30
	9	533327,58	2210952,69
	10	533330,36	2210955,41
	11	533334,99	2210951,03
	12	533338,80	2210946,33
	1	533343,24	2210939,51
	13	533330,25	2210953,84
	14	533329,55	2210954,56

	15	533328,84	2210953,86
	13	533329,54	2210953,14
:3Y91	1	533319,49	2210947,82
	2	533320,78	2210948,82
	3	533323,92	2210949,31
	4	533327,58	2210952,69
	5	533330,36	2210955,41
	6	533324,79	2210963,66
	7	533322,83	2210966,57
	8	533321,41	2210968,00
	9	533310,30	2210958,01
	10	533315,53	2210952,09
	1	533319,49	2210947,82
:3Y92	1	533300,40	2210968,92
	2	533310,30	2210958,01
	3	533321,41	2210968,00
	4	533313,50	2210976,02
	5	533310,75	2210978,21
	1	533300,40	2210968,92
:3Y93	1	533364,00	2210945,14
	2	533368,32	2210946,55
	3	533372,37	2210947,97
	4	533368,53	2210956,89
	5	533367,93	2210958,48
	6	533367,41	2210958,29
	7	533366,59	2210958,28
	8	533363,00	2210953,99
	9	533361,43	2210953,18
	10	533362,73	2210948,75
	1	533364,00	2210945,14
:3Y94	1	533377,38	2210949,80
	2	533372,37	2210947,97
	3	533368,53	2210956,89
	4	533367,93	2210958,48
	5	533373,23	2210960,49
	6	533374,81	2210956,31
	1	533377,38	2210949,80
:3Y95	1	533380,85	2210951,07
	2	533377,38	2210949,80
	3	533374,81	2210956,31
	4	533373,23	2210960,49
	5	533374,46	2210960,96
	6	533376,18	2210956,37
	7	533378,67	2210956,27
	1	533380,85	2210951,07
:3Y96	1	533386,69	2210967,87
	2	533393,15	2210973,45

	3	533386,95	2210983,48
	4	533385,10	2210982,00
	5	533382,58	2210979,15
	1	533386,69	2210967,87
:3Y97	1	533400,00	2210985,26
	2	533402,64	2210978,95
	3	533393,15	2210973,45
	4	533386,95	2210983,48
	5	533389,53	2210985,54
	6	533391,03	2210984,41
	7	533394,58	2210986,51
	8	533397,70	2210984,60
	1	533400,00	2210985,26
:3Y98	1	533371,05	2211009,86
	2	533366,65	2211014,76
	3	533372,73	2211020,14
	4	533383,39	2211011,01
	5	533387,27	2211007,31
	6	533389,28	2211004,88
	7	533394,05	2210997,15
	8	533393,54	2210995,77
	9	533389,74	2210993,03
	10	533385,65	2210990,65
	1	533371,05	2211009,86
:3Y99	1	533354,12	2211028,70
	2	533358,07	2211032,61
	3	533364,94	2211025,68
	4	533360,46	2211021,65
	1	533354,12	2211028,70
	5	533355,49	2211028,46
	6	533356,18	2211029,19
	7	533355,45	2211029,88
	8	533354,77	2211029,15
	5	533355,49	2211028,46
:3Y100	1	533352,86	2211045,15
	2	533359,79	2211050,67
	3	533354,62	2211058,18
	4	533347,69	2211052,66
	5	533350,21	2211048,99
	6	533350,78	2211048,17
	1	533352,86	2211045,15
:3Y101	1	533355,38	2211065,05
	2	533365,19	2211070,62
	3	533363,00	2211073,56
	4	533359,75	2211077,93
	5	533353,39	2211086,49

	6	533345,45	2211084,17
	7	533353,07	2211070,69
	1	533355,38	2211065,05
:3Y102	1	533378,12	2211078,62
	2	533371,78	2211091,84
	3	533353,39	2211086,49
	4	533359,75	2211077,93
	5	533363,00	2211073,56
	6	533376,58	2211077,93
	1	533378,12	2211078,62
:3Y103	1	533385,63	2211095,88
	2	533391,13	2211085,18
	3	533385,27	2211080,51
	4	533378,12	2211078,62
	5	533371,78	2211091,84
	1	533385,63	2211095,88
:3Y104	1	533413,53	2211079,51
	2	533398,34	2211099,58
	3	533385,63	2211095,88
	4	533391,13	2211085,18
	5	533391,97	2211083,54
	6	533394,13	2211080,28
	7	533399,04	2211073,33
	1	533413,53	2211079,51
:3Y105	1	533413,53	2211079,51
	2	533399,04	2211073,33
	3	533401,80	2211067,59
	4	533406,37	2211062,23
	5	533411,45	2211056,28
	6	533414,37	2211058,66
	7	533417,57	2211061,26
	1	533413,53	2211079,51
:3Y106	1	533421,42	2211064,79
	2	533422,76	2211049,97
	3	533423,11	2211046,08
	4	533430,40	2211047,17
	5	533430,29	2211053,57
	6	533429,53	2211065,40
	7	533421,42	2211064,79
	1	533421,42	2211064,79
	8	533423,01	2211048,55
	9	533424,00	2211048,64
	10	533423,91	2211049,63
	11	533422,92	2211049,54
	8	533423,01	2211048,55
:3Y107	1	533420,93	2211074,32

	2	533421,42	2211064,79
	3	533429,53	2211065,40
	4	533430,71	2211065,55
	5	533430,14	2211074,42
	1	533420,93	2211074,32
:3Y108	1	533434,29	2211045,18
	2	533443,73	2211045,38
	3	533443,17	2211059,83
	4	533433,69	2211059,46
	1	533434,29	2211045,18
:3Y109	1	533433,69	2211059,46
	2	533448,82	2211060,05
	3	533449,17	2211077,19
	4	533449,73	2211083,26
	5	533444,94	2211083,22
	6	533442,92	2211083,25
	7	533439,53	2211082,37
	8	533434,78	2211080,98
	9	533433,72	2211078,49
	10	533433,59	2211074,72
	11	533433,56	2211062,48
	1	533433,69	2211059,46
	1	533451,69	2211045,55
:3Y110	2	533443,73	2211045,38
	3	533443,17	2211059,83
	4	533448,82	2211060,05
	5	533449,17	2211077,19
	6	533449,73	2211083,26
	7	533450,09	2211087,19
	8	533459,97	2211092,14
	9	533454,60	2211069,87
	1	533452,61	2211055,97
	1	533459,97	2211092,14
:3Y111	2	533454,60	2211069,87
	3	533452,61	2211055,97
	4	533451,69	2211045,55
	5	533453,18	2211045,58
	6	533455,53	2211045,28
	7	533455,35	2211055,52
	8	533456,08	2211058,91
	9	533458,29	2211069,24
	10	533469,91	2211067,23
	11	533471,33	2211086,20
	12	533471,73	2211089,08
	13	533469,18	2211090,27
	14	533460,89	2211092,60
	1	533459,97	2211092,14

:3Y112	1	533455,53	2211045,28
	2	533467,40	2211043,79
	3	533469,91	2211067,23
	4	533458,29	2211069,24
	5	533456,08	2211058,91
	6	533455,35	2211055,52
	1	533455,53	2211045,28
:3Y113	1	533467,40	2211043,79
	2	533478,14	2211042,43
	3	533477,62	2211061,95
	4	533469,91	2211067,23
	1	533467,40	2211043,79
:3Y114	1	533478,14	2211042,43
	2	533488,48	2211042,60
	3	533488,48	2211043,02
	4	533488,67	2211043,02
	5	533489,66	2211062,10
	6	533477,62	2211061,95
	1	533478,14	2211042,43
:3Y115	1	533503,91	2211042,56
	2	533505,19	2211054,76
	3	533504,50	2211059,54
	4	533495,08	2211061,47
	5	533489,66	2211062,10
	6	533488,67	2211043,02
	7	533489,48	2211043,02
	8	533489,48	2211042,52
	1	533503,91	2211042,56
:3Y116	1	533517,27	2211024,03
	2	533518,06	2211033,16
	3	533503,12	2211035,05
	4	533501,41	2211025,43
	1	533517,27	2211024,03
	6	533506,68	2211028,52
	7	533505,69	2211028,66
	8	533505,55	2211027,67
	9	533506,54	2211027,53
	6	533506,68	2211028,52
:3Y117	1	533503,95	2211008,71
	2	533507,80	2211008,71
	3	533508,53	2211016,96
	4	533516,59	2211016,24
	5	533517,27	2211024,03
	6	533501,41	2211025,43
	7	533499,57	2211015,06
	8	533500,51	2211008,24

	1	533503,95	2211008,71
:3Y118	1	533309,86	2211304,09
	2	533330,77	2211293,37
	3	533341,85	2211310,39
	4	533337,38	2211312,23
	5	533330,45	2211315,16
	6	533325,36	2211317,12
	7	533318,83	2211319,61
	8	533316,35	2211314,05
	1	533309,86	2211304,09
:3Y119	1	532688,06	2210921,56
	2	532714,56	2210935,20
	3	532715,07	2210934,31
	4	532717,63	2210929,76
	5	532715,08	2210928,38
	6	532718,84	2210920,72
	7	532723,70	2210922,61
	8	532724,83	2210923,05
	9	532736,51	2210896,40
	10	532735,04	2210895,86
	11	532707,06	2210885,60
	1	532688,06	2210921,56
	1	532688,06	2210921,56
:3Y120	2	532707,06	2210885,60
	3	532676,34	2210874,34
	4	532659,55	2210902,65
	5	532657,63	2210905,88
	6	532674,72	2210914,68
	7	532675,69	2210912,99
	8	532677,42	2210913,98
	9	532676,50	2210915,60
	1	532688,06	2210921,56
	1	532688,06	2210921,56
:3Y121	1	532658,52	2210904,38
	2	532659,55	2210902,65
	3	532676,34	2210874,34
	4	532707,06	2210885,60
	5	532707,23	2210884,77
	6	532706,56	2210884,52
	7	532703,85	2210884,16
	8	532698,54	2210882,22
	9	532671,11	2210871,87
	1	532658,52	2210904,38
:3Y122	1	533344,49	2211158,47
	2	533362,23	2211175,56
	3	533339,39	2211196,78
	4	533325,74	2211208,25
	5	533319,79	2211207,73

	6	533306,93	2211195,39
	1	533344,49	2211158,47
:3Y123	1	533344,49	2211158,47
	2	533306,93	2211195,39
	3	533289,24	2211178,41
	4	533305,38	2211164,19
	5	533326,75	2211141,38
	1	533344,49	2211158,47
:3Y124	1	533362,23	2211175,56
	2	533372,91	2211166,04
	3	533337,71	2211130,19
	4	533326,75	2211141,38
	5	533344,49	2211158,47
	1	533362,23	2211175,56
:3Y125	1	533315,39	2211115,75
	2	533328,96	2211121,45
	3	533337,71	2211130,19
	4	533326,75	2211141,38
	5	533305,38	2211164,19
	6	533303,79	2211165,59
	7	533285,17	2211148,34
	1	533315,39	2211115,75
:3Y126	1	532724,83	2210923,05
	2	532723,76	2210923,95
	3	532719,12	2210922,05
	4	532715,41	2210928,56
	5	532715,08	2210928,38
	6	532718,84	2210920,72
	1	532724,83	2210923,05
:3Y127	1	533021,37	2211144,91
	2	533036,70	2211178,10
	3	533023,07	2211184,13
	4	533007,19	2211149,12
	1	533021,37	2211144,91
:3Y128	1	533246,26	2210997,92
	2	533229,83	2211012,64
	3	533244,61	2211025,85
	4	533258,56	2211006,03
	5	533258,99	2211005,42
	6	533252,70	2211001,57
	1	533251,89	2211001,63
:3Y129	1	533241,77	2211042,92
	2	533216,22	2211024,84
	3	533229,83	2211012,64
	4	533244,61	2211025,85
	5	533238,18	2211034,98
	1	533243,97	2211039,92





:3Y130	1	533405,30	2210989,31
	2	533426,17	2211002,47
	3	533419,76	2211013,26
	4	533415,45	2211020,02
	5	533405,78	2211031,39
	1	533386,47	2211013,87
	13	533380,30	2211019,00
	14	533379,31	2211018,79
	15	533374,11	2211025,41
	16	533384,02	2211034,77
	17	533385,91	2211032,73
	18	533382,43	2211032,30
	19	533378,18	2211028,88
	20	533375,24	2211025,75
	13	533380,30	2211019,00
:3Y131	1	2211017,05	533326,63
	2	2211026,61	533320,29
	3	2211034,71	533314,81
	4	2211036,23	533314,70
	5	2211037,05	533314,24
	6	2211025,99	533298,77
	7	2211026,98	533298,19
	8	2211030,60	533303,56
	9	2211030,80	533304,89
	10	2211033,91	533308,63
	11	2211034,46	533308,51
	12	2211038,30	533314,86
	13	2211039,66	533318,91
	14	2211037,59	533320,39
	15	2211038,06	533323,04
	16	2211035,79	533325,72
	17	2211032,90	533320,47
	18	2211025,64	533324,74
	19	2211024,06	533322,62
	20	2211016,98	533327,70
	21	2211012,12	533331,73
	22	2211012,37	533332,07
	23	2210995,74	533340,03
	1	2211017,05	533326,63
	24	533306,27	2210991,09
	25	533316,79	2210979,90
	26	533320,60	2210975,99
	27	533321,02	2210976,40
	28	533315,29	2210982,45
	24	533306,27	2210991,09

:3Y132			
	1	533374,15	2210970,60
	2	533381,32	2210977,72
	3	533385,10	2210982,00
	4	533389,53	2210985,54
	5	533371,05	2211009,86
	6	533351,94	2210995,48
	1	533374,15	2210970,60
:3Y133	1	533175,69	2210860,68
	2	533171,06	2210855,43
	3	533152,04	2210875,07
	4	533154,68	2210879,48
	5	533161,09	2210867,08
	6	533169,85	2210857,99
	1	533175,69	2210860,68
	7	533180,63	2210896,20
	8	533198,04	2210880,84
	9	533188,45	2210888,84
	10	533187,53	2210889,44
	11	533185,23	2210891,57
	12	533180,15	2210895,81
	7	533180,63	2210896,20
:3Y134	1	533415,45	2211020,02
	2	533405,96	2211031,11
	3	533421,26	2211037,67
	4	533425,16	2211022,52
	5	533417,91	2211020,62
	1	533415,45	2211020,02

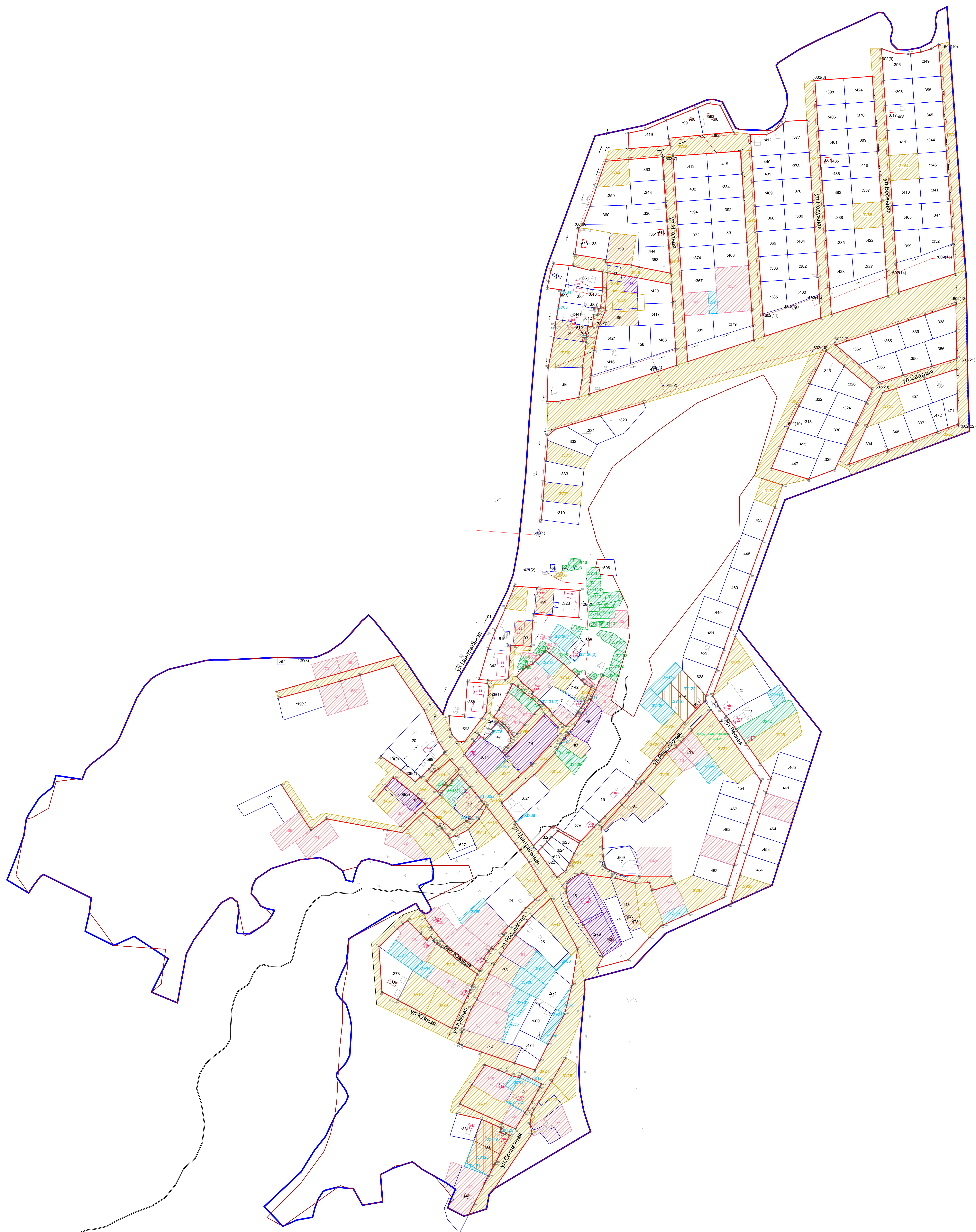

# Чертеж межевания территории



- Условные обозначения**
- |   |                                     |
|---|-------------------------------------|
|  | - границы населенных пунктов        |
|  | - границы ЗУ в ЕРН                  |
|  | - границы уточняемых ЗУ             |
|  | - границы перераспределяемых ЗУ     |
|  | - границы исправляемых ЗУ           |
|  | - границы земель общего пользования |
|  | - границы образуемых ЗУ             |
|  | - схема М1:1000                     |

						0610101-2023-ПМТ		
						Пермский край, Краснокамский городской округ, г.Краснокамск, кадастровый квартал 59:07:010101		
Изм.	Кол.ул	Лист	№доп.	Подпись	Дата	Статус	Лист	Листов
Директор		Сидорова Л.В.				ПМТ	2	2
ГИП		Сидорова Л.В.						
Разработчик		Мелевва Т.А.						
						Проект межевания территории		
						Чертёк межевания территории (основная часть) 1:1000		
						Нынешний филиал ГБУ "ЦТИ ПК"		