

**ООО "ПАНГЕЯ"**

Общество с ограниченной ответственностью "Пангея"

Заказчик - ООО "Агроторг"

## **Изменения в паспорт отделки фасадов**

Адрес объекта: Пермский край, г.о. Краснокамский, г. Краснокамск, ул. Карла Либкнехта, д.2Б,

Шифр: 930-59-2023-КПФ

**Краснокамск, 2023 г.**

### Ведомость чертежей комплекта марки КПФ

Лист	Наименование	Примечание
1	Общие данные (начало). Пояснительная записка. Ведомость отделки фасадов. Ведомость ссылочных документов.	
2	Общие данные (окончание). Инструкция о порядке проведения работ. Ситуационная схема.	
3	Существующее состояние фасадов (Фотофиксация)	
4	Главный фасад. М 1:200	
5	Дворовой фасад. М 1:200	
6	Боковой фасад 1. М 1:200; Боковой фасад 2. М 1:200	
7	Главный фасад с указанием мест размещения объектов городской информации. М 1:200	
8	Архитектурно-художественная подсветка главного фасада	
9	Эталоны колеров	

### Пояснительная записка

Тип объекта - многоквартирный жилой дом;  
 Этажность - 6 (в т.ч. подземных - 1);  
 Год строительства - 1975 г.  
 Наружные стены - кирпичные; Перегородки - гипсолитовые, ПГП, ГКЛ; Перекрытия - железобетонное;  
 Колерным паспортом предусмотрено внесение изменений в ранее согласованный колерный паспорт, шифр 819-59-2021-КПФ на основании задания Заказчика в связи с проведением ребрендинга и изменением стилистики магазинов ТС "Пятерочка".  
 Проектные решения:  
 - переустройстве фриза главного фасада с демонтажем металлокассет цвета RAL3020 и устройстве металлокассет цвета RAL 6037;  
 - переустройстве дверного заполнения главного входа и пандуса крыльца главного входа;  
 - демонтаже двух вывесок и устройство вывески 1 (логотип "5" и объемные буквы "Пятерочка", 1300x6600 мм) на главном фасаде.  
 Колористическое решение разработано с учетом функционального назначения объект, его расположения в структуре города, зон визуального восприятия, типа и цвета окружающей застройки, материалов существующих ограждающих конструкций.  
 Предполагается определение мест размещения объектов наружной рекламы и визуальной информации и дополнительного оборудования на фасадах зданий.  
 Содержащиеся в проекте колористического решения фасадов цвета замаркированы в соответствии с палитрой RAL.  
 Принятые решения, соответствуют требованиям экологических, санитарно-гигиенических, противопожарных и других норм, действующих на территории Российской Федерации и обеспечивают безопасную для жизни и здоровья людей эксплуатацию объекта.  
 Предусмотренные паспортом решения не затрагивают конструктивные и другие характеристики надежности и безопасности здания. Несущие способности конструкций не нарушены.



### Ведомость ссылочных документов

Обозначение	Наименование	Прим.
	<u>Ссылочные документы</u>	
Решение Краснокамской городской Думы от 24.04.2019 №61	"Об утверждении Правил благоустройства территории города Краснокамского городского округа"	
819-59-2021-КПФ	"Колерный паспорт фасадов здания по адресу: Пермский край, г.Краснокамск, ул.Карла Либкнехта, 2Б", ООО"Пангея, 2021 г.	
819-59-2021-АР	Раздел "Архитектурные решения", ООО"Пангея, 2021 г.	

### Ведомость отделки фасадов

Поз.	Элемент фасада	Эталона цвета	Обозначение	Вид отделки	Прим.
1	Поле стены			Кирпич	
2	Поле стены			Кирпич	
3	Поле стены/цоколь	RAL 9003		Штукатурка	
4	Поле стены	RAL 7004		Профлист	
5	Поле стены зоны загрузки	RAL 7004		Профлист	
6	Фриз	RAL 6037		Металлокассеты	
7	Переплеты входных дверей	RAL 7035		Металлопластик	
8	Переплеты окон	RAL 9003		Металлопластик	
9	Металлические двери	RAL 7035		Краска по металлу	

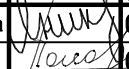
Инв. № подл. Подп. и дата. Взам. инв. №

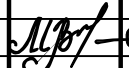
930-59-2023-КПФ						
Изм.	Кол.уч.	Лист	№ док.	Подп.	Дата	
Разраб.		Сулейманова			03.23	
Проверил		Половникова			03.23	
Н.контр.		Ваганова			03.23	
Изменения в паспорт отделки фасадов объекта капитального строительства по адресу: Пермский край, г.о. Краснокамский, г. Краснокамск, ул. Карла Либкнехта, д.2Б						
Многоквартирный жилой дом				Стадия	Лист	Листов
				П	1	9
Общие данные (начало). Пояснительная записка. Ведомость отделки фасадов. Ведомость ссылочных документов				ООО "Пангея" г. Пермь		

Ситуационная схема. М:1000

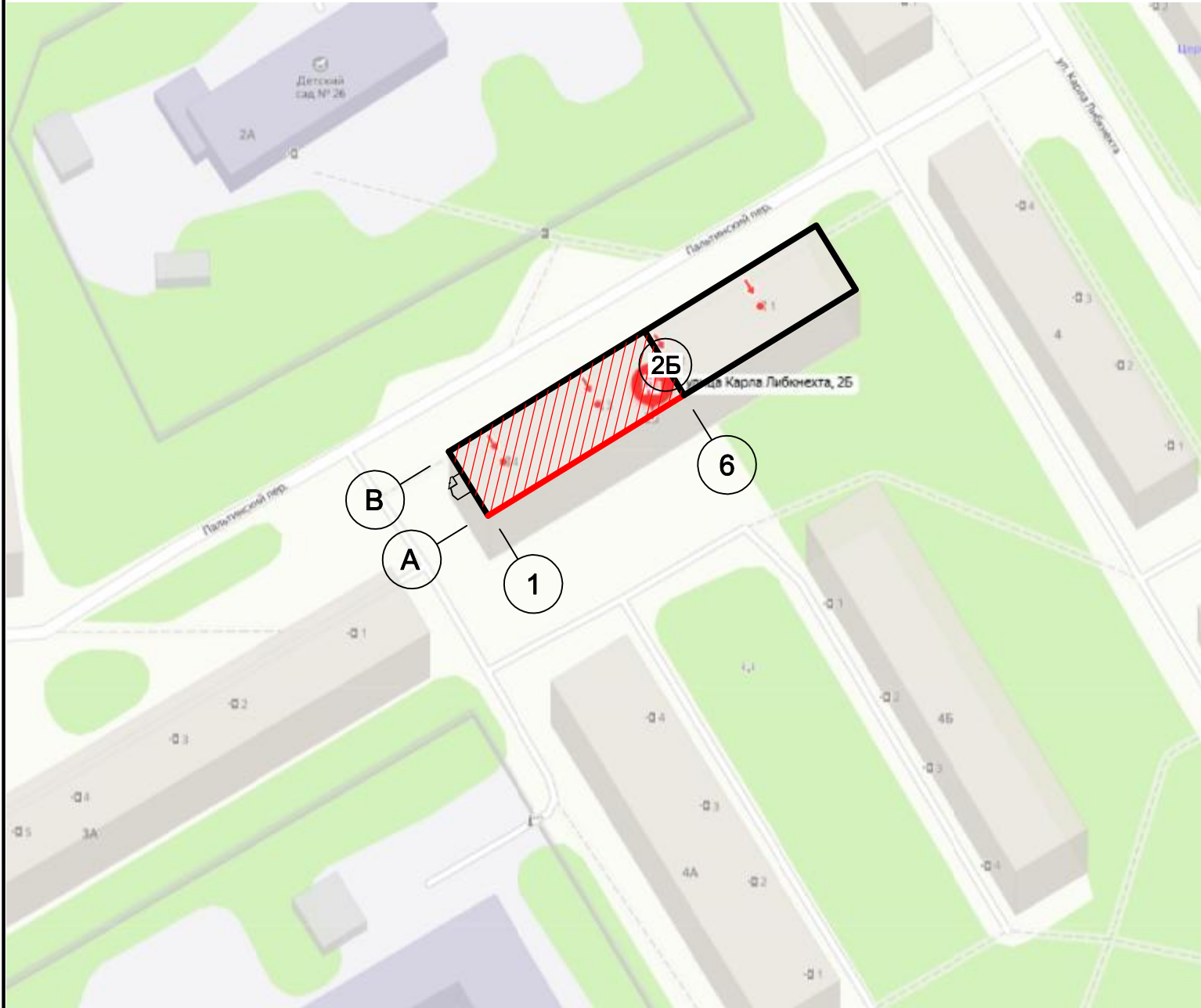

<https://yandex.ru/maps/>

Условные обозначения:

- 2Б - нежилое здание, расположенное по адресу: Пермский край, г.о. Краснокамский, г. Краснокамск, ул. Карла Либкнехта, д.2Б;
- рассматриваемая часть здания в границах помещений магазина ТС "Пятерочка";
- фасад с местами размещения средств размещения информации, рекламных конструкций.

Примечание к ситуационной схеме:

1. Раскладка координационных осей согласно раздела 819-59-2021-АР для помещений магазина ТС "Пятерочка", проектом не предусматривается изменение других фасадов здания.

**ИНСТРУКЦИЯ**  
о порядке производства работ, связанных с окраской фасадов и всех наружных частей зданий, сооружений, строений.

1. Окраска (отделка) фасадов и всех наружных частей зданий, сооружений, строений, может производиться лишь на основании паспорта внешнего облика объекта капитального строительства (колерного паспорта), согласованного с отделом градостроительства и архитектуры Краснокамского городского округа.
2. До начала процесса окраски (отделки) здания или какого-либо сооружения должны быть произведены работы по капитальному ремонту всех без исключения его наружных частей, подлежащих окраске.
3. До начала ремонта зданий, имеющих газосветовую рекламу, сообщить рекламодателю о предстоящих работах на фасаде здания с целью сохранения вывесок либо их демонтажа.
4. Полуразрушенные и разрушенные архитектурные художественно-скульптурные элементы фасада: карнизы, фризы, колонны, пилястры, сандрики, кронштейны, обрамления проемов, различные лепные украшения, барельефы, мозаика, художественная роспись и т.п. подлежат обязательному восстановлению в своем первоначальном виде. Категорически запрещается производить окраску здания без предварительного восстановления указанных элементов декора фасада.
5. Металлические поверхности отдельных элементов фасада: чугунные решетки, ограждения балконов и лестниц, элементы входных групп, двери, кронштейны и прочие архитектурно-художественные элементы фасада перед окраской очищаются от грязи, ржавчины, старой краски и покрываются вновь атмосферостойкой краской для металлических поверхностей.
6. В соответствии с выданными образцами цвета (колерами) на окраску (отделку) здания организация, производящая ремонт здания, составляет пробные образцы цвета, которые наносятся на подготовленную для покраски поверхность стены в уровне 1-го этажа здания (не выше 1,5 метров от земли).

Инв. № подл. Подп. и дата. Взам. инв. №

						<b>930-59-2023-КПФ</b>			
						Изменения в паспорт отделки фасадов объекта капитального строительства по адресу: Пермский край, г.о. Краснокамский, г. Краснокамск, ул. Карла Либкнехта, д.2Б			
Изм.	Кол.уч	Лист	№ док	Подп.	Дата	Многоквартирный жилой дом	Стадия	Лист	Листов
Разраб.				Сулейманова	03.23		П	2	
Проверил				Половникова	03.23				
Н.контр.				Ваганова	03.23	Общие данные (окончание). Инструкция о порядке проведения работ. Ситуационная схема.		<b>ООО "Пангея"</b> г. Пермь	

Главный фасад



Боковой фасад 2



Фотофиксация выполнена 10 марта 2022 г.

Главный фасад



Дворовой фасад



Инв. № подл. Подп. и дата. Взам. инв. №

						<b>930-59-2023-КПФ</b>					
						Изменения в паспорт отделки фасадов объекта капитального строительства по адресу: Пермский край, г.о. Краснокамский, г. Краснокамск, ул. Карла Либкнехта, д.2Б					
Изм.	Кол.уч	Лист	Недок	Подп.	Дата	Многоквартирный жилой дом	Стадия	Лист	Листов		
Разраб.				Сулейманова	03.23		П	3			
Проверил				Половникова	03.23						
Н.контр.				Ваганова	03.23	Существующее состояние фасадов (фотофиксация)	ООО "Пангея" г. Пермь				

Главный фасад. М 1:200

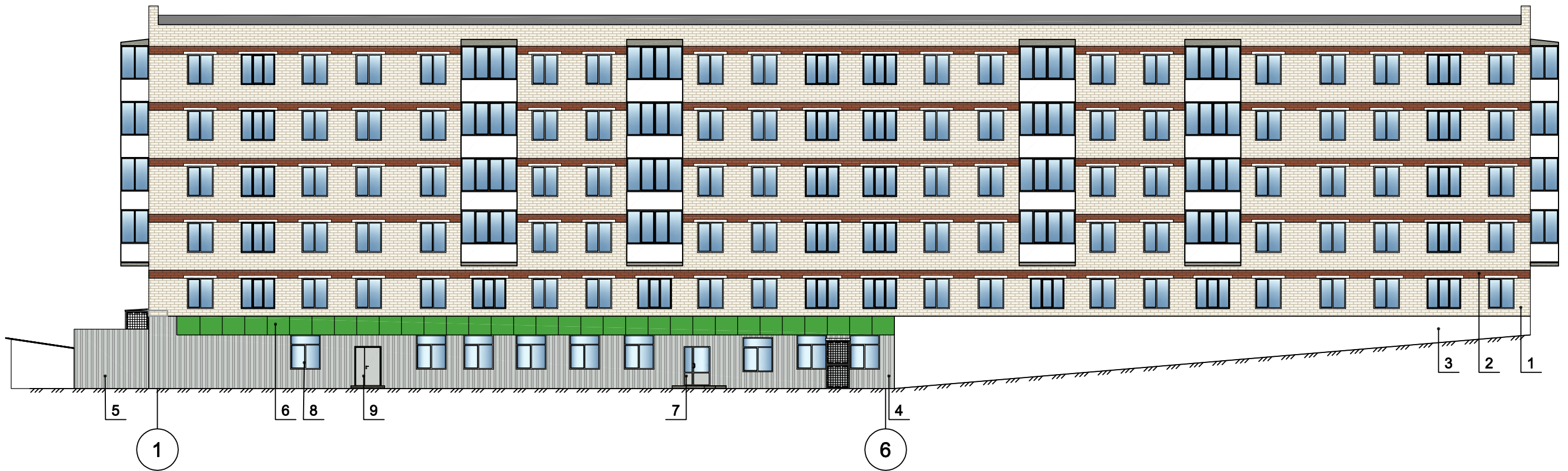

**ПРИМЕЧАНИЕ:**

1. В случае, если наружные лестницы при дополнительно устроенных входах в общественные помещения здания выходят за границы предоставленного земельного участка и красные линии квартала, то устройство дополнительных или переустройство существующих входных групп требует получения разрешения в установленном порядке;
2. В случае устройства или переустройства (перепланировки, ремонта, реконструкции) помещений общественного назначения, их входных групп в обязательном порядке должны быть предусмотрены мероприятия по обеспечению доступности данных помещений для маломобильных групп населения, включая инвалидов, использующих кресла-коляски и собак-проводников (далее-МГН) в соответствии с требованиями СП 59.13330.2020 "Свод правил. Доступность зданий и сооружений для маломобильных групп населения". Данный свод правил касается функционально-планировочных элементов зданий и сооружений, их участков или отдельных помещений, доступных для МГН (входные узлы, коммуникации, пути эвакуации, помещения и зоны обслуживания, а также их информационное и инженерное обустройство). В частности, лестницы при входах в общественные помещения должны дублироваться пандусами с уклоном не более 1:20 (5%) или иными средствами подъема (подъемные платформы, лифты и т.д.). Согласно вышеуказанному Своду правил наружные лестницы и пандусы должны иметь поручни с учетом технических требований к опорным стационарным устройствам по ГОСТ Р 51261; размеры входной площадки при открывании дверей наружу должны быть не менее 1,5 x 1,85 м, размеры входной площадки с пандусом не менее 2,2x2,2 м.

**Условные обозначения:**

□ - место допустимого расположения оборудования;

1 - выноска и номер позиции согласно Ведомости отделки фасадов на листе 1.

Инв. № подл. Подп. и дата. Взам. инв. №

						<b>930-59-2023-КПФ</b>					
						Изменения в паспорт отделки фасадов объекта капитального строительства по адресу: Пермский край, г.о. Краснокамский, г. Краснокамск, ул. Карла Либкнехта, д.2Б					
Изм.	Кол.уч	Лист	№ док	Подп.	Дата	Многоквартирный жилой дом	Стадия	Лист	Листов		
Разраб.			Сулейманова	<i>[Подпись]</i>	03.23		П	4			
Проверил			Половникова	<i>[Подпись]</i>	03.23						
Н.контр.			Ваганова	<i>[Подпись]</i>	03.23	Главный фасад. М 1:200	ООО "Пангея" г. Пермь				

Дворовой фасад. М 1:200



**ПРИМЕЧАНИЕ:**

1. Дополнительное оборудование - размещаемые на фасадах здания, строения, сооружения системы технического обеспечения эксплуатации зданий, строений, сооружений (наружные блоки систем кондиционирования и вентиляции, маскирующие ограждения (экраны, решетки), вентиляционные трубопроводы, антенны, видеокамеры наружного наблюдения, электрощиты, кабельные линии, иное подобное оборудование), защитные устройства (решетки, рольставни), почтовые ящики, часы, банкоматы, элементы архитектурно-художественной подсветки, флажки и иное оборудование.

2. Размещение дополнительного оборудования, дополнительных элементов и устройств на фасадах объектов капитального строительства допускается при соблюдении следующих условий:

- соответствие размещения дополнительного оборудования архитектурному решению фасадов, предусмотренному проектной документацией, в соответствии с которой осуществлено строительство (реконструкция) Объекта, с привязкой к единой (вертикальной, горизонтальной) системе осей фасадов;

- наружные блоки на боковом фасаде должны быть закрыты декоративными экранами, выкрашенными в цвет фасада.

- единая вертикальная ось - условная прямая линия. Определяется как половина расстояния между границами одного архитектурного элемента (окна, двери, колонны) либо между двумя архитектурными элементами (окна, двери, колонны);

- комплексное решение размещения оборудования - единое архитектурное и цветовое решение (в том числе размер, форма, материал);

- размещение дополнительного оборудования на архитектурных деталях, элементах декора, поверхностях с ценной архитектурной отделкой, а также крепление, ведущее к повреждению архитектурных поверхностей, не допускаются.

3. Размещение дополнительного оборудования не должно нарушать законные интересы собственников жилых помещений в непосредственной близости с оборудованием.

**Условные обозначения:**

□ - место допустимого расположения оборудования;

1 - выноска и номер позиции согласно Ведомости отделки фасадов на листе 1.

Инв. № подл. Подп. и дата. Взам. инв. №

						<b>930-59-2023-КПФ</b>					
						Изменения в паспорт отделки фасадов объекта капитального строительства по адресу: Пермский край, г.о. Краснокамский, г. Краснокамск, ул. Карла Либкнехта, д.2Б					
Изм.	Кол.уч	Лист	№ док	Подп.	Дата	Многоквартирный жилой дом	Стадия	Лист	Листов		
Разраб.				Сулейманова	03.23		П	5			
Проверил				Половникова	03.23						
Н.контр.				Ваганова	03.23	Дворовой фасад. М 1:200	ООО "Пангея" г. Пермь				

Боковой фасад 1. М 1:200

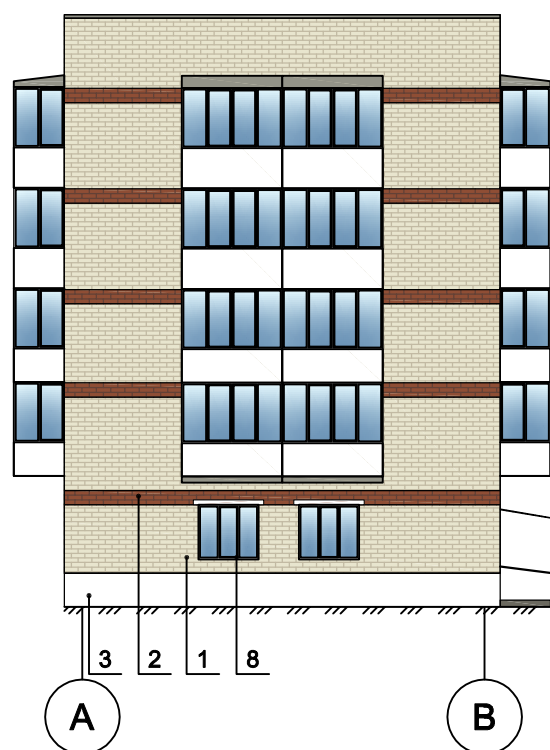

Боковой фасад 2. М 1:200

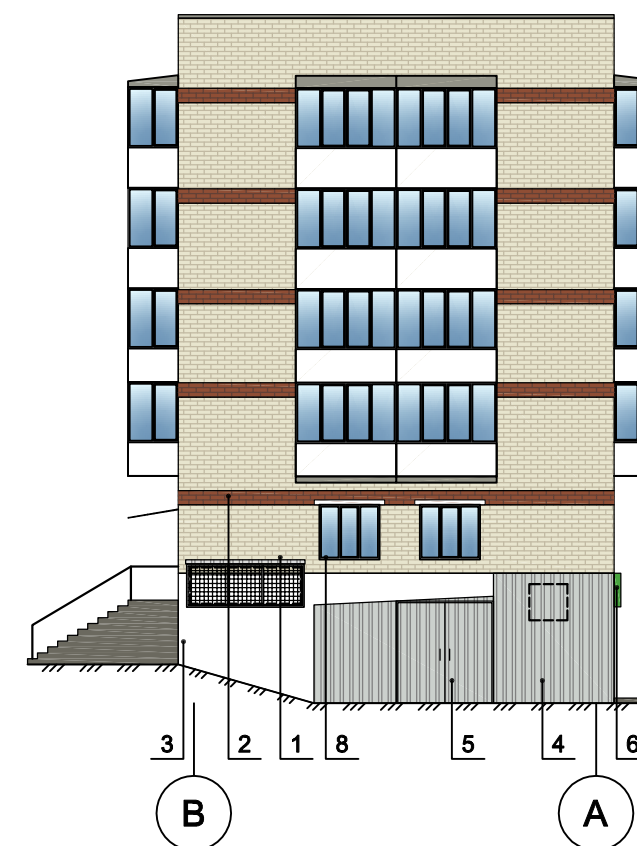

**ПРИМЕЧАНИЕ:**

1. Дополнительное оборудование - размещаемые на фасадах здания, строения, сооружения системы технического обеспечения эксплуатации зданий, строений, сооружений (наружные блоки систем кондиционирования и вентиляции, маскирующие ограждения (экраны, решетки), вентиляционные трубопроводы, антенны, видекамеры наружного наблюдения, электрощиты, кабельные линии, иное подобное оборудование), защитные устройства (решетки, рольставни), почтовые ящики, часы, банкоматы, элементы архитектурно-художественной подсветки, флагштоки и иное оборудование.

2. Размещение дополнительного оборудования, дополнительных элементов и устройств на фасадах объектов капитального строительства допускается при соблюдении следующих условий:

- соответствие размещения дополнительного оборудования архитектурному решению фасадов, предусмотренному проектной документацией, в соответствии с которой осуществлено строительство (реконструкция) Объекта, с привязкой к единой (вертикальной, горизонтальной) системе осей фасадов;

- наружные блоки на боковом фасаде должны быть закрыты декоративными экранами, выкрашенными в цвет фасада.

- единая вертикальная ось - условная прямая линия. Определяется как половина расстояния между границами одного архитектурного элемента (окна, двери, колонны) либо между двумя архитектурными элементами (окна, двери, колонны);

- комплексное решение размещения оборудования - единое архитектурное и цветовое решение (в том числе размер, форма, материал);

- размещение дополнительного оборудования на архитектурных деталях, элементах декора, поверхностях с ценной архитектурной отделкой, а также крепление, ведущее к повреждению архитектурных поверхностей, не допускаются.

3. Размещение дополнительного оборудования не должно нарушать законные интересы собственников жилых помещений в непосредственной близости с оборудованием.

**Условные обозначения:**

□ - место допустимого расположения оборудования;

1 - выноска и номер позиции согласно Ведомости отделки фасадов на листе 1.

Инв. № подл. Подп. и дата. Взам. инв. №

						<b>930-59-2023-КПФ</b>					
						Изменения в паспорт отделки фасадов объекта капитального строительства по адресу: Пермский край, г.о. Краснокамский, г. Краснокамск, ул. Карла Либкнехта, д.2Б					
Изм.	Кол.уч	Лист	№ док	Подп.	Дата	Многоквартирный жилой дом	Стадия	Лист	Листов		
Разраб.			Сулейманова	<i>[Подпись]</i>	03.23		П	6			
Проверил			Половникова	<i>[Подпись]</i>	03.23						
Н.контр.			Ваганова	<i>[Подпись]</i>	03.23	Боковой фасад 1. М 1:200 Боковой фасад 2. М 1:200	ООО "Пангея" г. Пермь				

Главный фасад. М 1:200



Ведомость средств размещения информации, рекламных конструкций

Поз.	Тип объекта, материал, способы крепления	Цвет	Наличие подсветки
1 (проект.)	Объёмные буквы и логотип без подложки, на направляющих с креплением на фасаде. Оргстекло, металл, пластик	Фирменные цвета	Внутренняя или контурная подсветка
2 (проект.)	Информационная табличка - режимник (одиночная, модульная). Пластик, пленка ПВХ	Фирменные цвета	—
3 (сущ.)	Указатель с наименованием улицы и номером дома. Металл, пластик.	Синий: (R-(0), G-(20), B-(120), белый	—

Условные обозначения

- ось размещения средств размещения информации, рекламных конструкций.
- место допустимого размещения вывесок.
- выноска и номер позиции согласно Ведомости средств размещения информации, рекламных конструкций.

Схема крепления вывески к фризу



Схема компоновки объемных букв и/или логотипов, знаков относительно оси размещения средств размещения информации



Боковой фасад 1. М 1:200

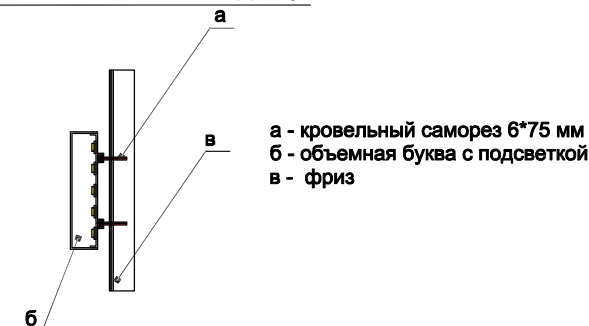
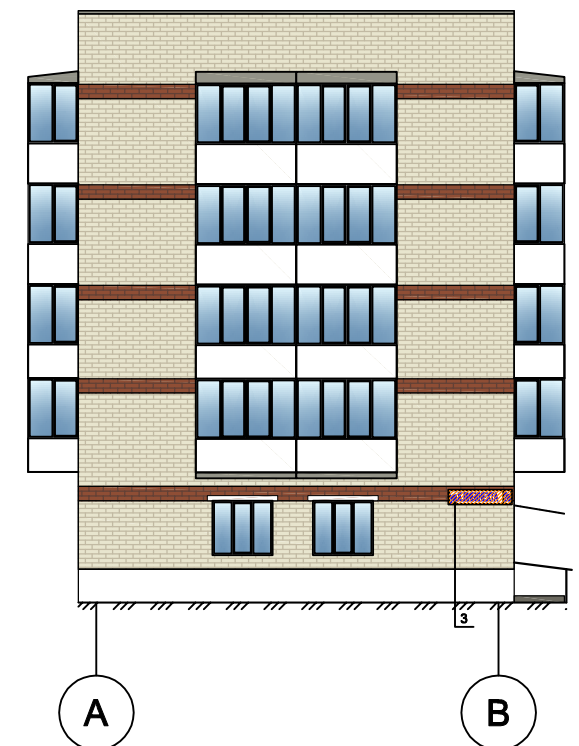

Условия размещения средств размещения информации:

1. Место размещения информации располагается относительно условной прямой линии - единой горизонтальной оси. Местоположение оси на фасаде определяется как половина расстояния между верхним и нижним архитектурным элементом (окна, наличники, карниз, фриз и др.), выделяющимся (западающим, выступающим) из плоскости стены.
2. Размещение вывесок и рекламных конструкций должно осуществляться в границах места допустимого размещения средств размещения информации, рекламных конструкций, установленных данным колерным паспортом объектом капитального строительства.
3. В случае, если планируемые к размещению вывески не соответствуют Стандартным требованиям и действующему колерному паспорту, требуется внесение изменений в колерный паспорт путем разработки нового колерного паспорта.
4. Максимальный размер информационных табличек - 0,5 м х 0,7 м.
5. Узел крепления каждого типа объекта информации разрабатывается отдельным рабочим проектом.
6. В случае размещения рекламной конструкции на фасаде здания, строения, сооружения, такая конструкция должна быть отражена в составе нового колерного паспорта, а ее размещение должно осуществляться в соответствии с действующим порядком установки эксплуатации рекламных конструкций на территории города Краснокамска.

930-59-2023-КПФ

Изменения в паспорт отделки фасадов объекта капитального строительства по адресу: Пермский край, г.о. Краснокамский, г. Краснокамск, ул. Карла Либкнехта, д.2Б

Изм.	Кол.уч	Лист	Недок	Подп.	Дата
Разраб.		Сулейманова			03.23
Проверил		Половникова			03.23
Н.контр.		Ваганова			03.23

Многоквартирный жилой дом		
Главный фасад с указанием мест размещения объектов городской информации. М 1:200		

Стадия	Лист	Листов
П	7	
ООО "Пангея" г. Пермь		

Инв. № подл. Подп. и дата. Взам. инв. №



Главный фасад. М 1:200



**Условные обозначения:**

□ - подсветка вывесок (светодиодная), изнутри объемных букв и логотипов,  
тип подсветки: светодиодные модули, напряжение питания 12 В ~.

**Примечание:**

1. Подсветка от светильников над входами условно не показана, над каждым эвакуационным выходом светодиодный накладной светильник. Обеспечить освещенность на поверхности земли у входа 6 Лк.
2. Освещенность от прожекторов на фризе объекта, регулировать положением угла наклона прожектора от фасада, во время проведения работ. Обеспечить освещенность на поверхности земли в зоне парковки и передвижения людей 6 Лк.
3. Проектом не предусматривается устройство архитектурно-художественной подсветки других фасадов здания.

						<b>930-59-2023-КПФ</b>			
						Изменения в паспорт отделки фасадов объекта капитального строительства по адресу: Пермский край, г.о. Краснокамский, г. Краснокамск, ул. Карла Либкнехта, д.2Б			
Изм.	Кол.уч.	Лист	№ док.	Подп.	Дата	Многоквартирный жилой дом	Стадия	Лист	Листов
Разраб.		Сулейманова		<i>[Signature]</i>	03.23		П	8	
Проверил		Половникова		<i>[Signature]</i>	03.23				
Н.контр.		Ваганова		<i>[Signature]</i>	03.23	Архитектурно-художественная подсветка главного фасада	ООО "Пангея" г. Пермь		

Инв. № подл. Подп. и дата. Взам. инв. №

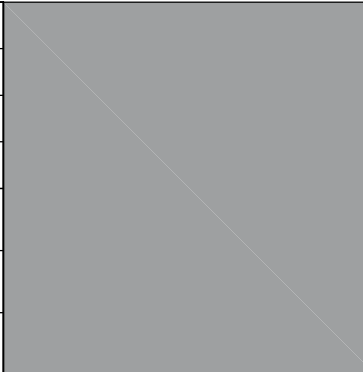
Позиция согласно ведомости отделки фасадов	Координаты цвета RAL 7004	C:	0	
		M:	0	
		Y:	0	
		K:	45	
		R:	158	
		G:	160	
		B:	161	
4,5				

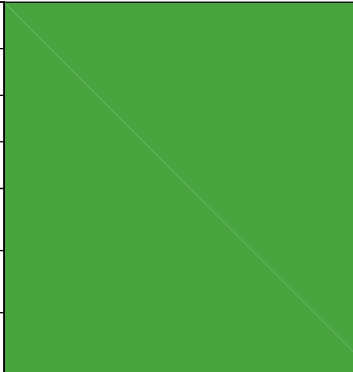
Позиция согласно ведомости отделки фасадов	Координаты цвета в RAL 6037	C:	90	
		M:	0	
		Y:	100	
		K:	0	
		R:	0	
		G:	143	
		B:	57	
6				

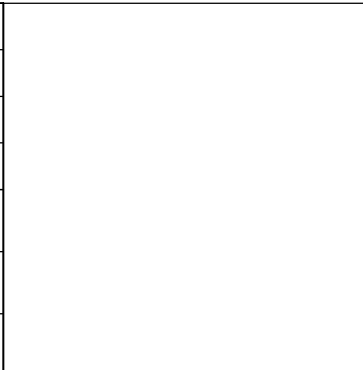
Позиция согласно ведомости отделки фасадов	Координаты цвета RAL 9003	C:	0	
		M:	0	
		Y:	0	
		K:	0	
		R:	244	
		G:	248	
		B:	244	
3,8				

Позиция согласно ведомости отделки фасадов	Координаты цвета RAL 7035	C:	5	
		M:	0	
		Y:	5	
		K:	20	
		R:	203	
		G:	208	
		B:	204	
7,9				

Инв. № подл. Подп. и дата. Взам. инв. №

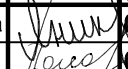
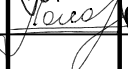
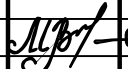
						<b>930-59-2023-КПФ</b>			
						Изменения в паспорт отделки фасадов объекта капитального строительства по адресу: Пермский край, г.о. Краснокамский, г. Краснокамск, ул. Карла Либкнехта, д.2Б			
Изм.	Кол.уч	Лист	№ док	Подп.	Дата	Многоквартирный жилой дом	Стадия	Лист	Листов
Разраб.			Сулейманова		03.23		П	9	
Проверил			Половникова		03.23				
Н.контр.			Ваганова		03.23	Эталоны колеров	ООО "Пангея" г. Пермь		

## ВЫПИСКА ИЗ РЕЕСТРА ЧЛЕНОВ САМОРЕГУЛИРУЕМОЙ ОРГАНИЗАЦИИ

03 марта 2023г.

*(дата)*

№ 12

*(номер)*

Ассоциация «Объединение проектировщиков "УниверсалПроект»  
*(полное и сокращенное наименование саморегулируемой организации)*

Саморегулируемая организация: АС «Объединение проектировщиков "УниверсалПроект»

основанная на членстве лиц, осуществляющих проектирование  
*(вид саморегулируемой организации)*

123022, г. Москва, ул. Красная Пресня, д. 28, комн. 303б

универсалпро.рф

u-proect@mail.ru

*(адрес места нахождения саморегулируемой организации, адрес официального сайта  
в информационно-телекоммуникационной сети «Интернет», адрес электронной почты)*

СРО-П-179-12122012

*(регистрационный номер записи в государственном реестре саморегулируемых организаций)*

выдана ОБЩЕСТВО С ОГРАНИЧЕННОЙ ОТВЕТСТВЕННОСТЬЮ «ПАНГЕЯ»

*(фамилия, имя, (в случае, если имеется) отчество заявителя – физического лица  
или полное наименование заявителя – юридического лица)*

Наименование	Сведения	
<b>1. Сведения о члене саморегулируемой организации:</b>		
1.1. Полное и (в случае, если имеется) сокращенное наименование юридического лица или фамилия, имя, (в случае, если имеется) отчество индивидуального предпринимателя	ОБЩЕСТВО С ОГРАНИЧЕННОЙ ОТВЕТСТВЕННОСТЬЮ «ПАНГЕЯ» (ООО «ПАНГЕЯ»)	
1.2. Идентификационный номер налогоплательщика (ИНН)	ИНН 5904266155	
1.3. Основной государственный регистрационный номер (ОГРН) или основной государственный регистрационный номер индивидуального предпринимателя (ОГРНИП)	ОГРН 1125904004214	
1.4. Адрес места нахождения юридического лица	614090, Пермский край, Пермь, Лодыгина, дом 33, кв. 14	
1.5. Место фактического осуществления деятельности <i>(только для индивидуального предпринимателя)</i>		
<b>2. Сведения о членстве индивидуального предпринимателя или юридического лица в саморегулируемой организации:</b>		
2.1. Регистрационный номер члена в реестре членов саморегулируемой организации	Регистрационный номер в реестре членов: 261018/481	
2.2. Дата регистрации юридического лица или индивидуального предпринимателя в реестре членов саморегулируемой организации <i>(число, месяц, год)</i>	Дата регистрации в реестре: 21.12.2018	
2.3. Дата <i>(число, месяц, год)</i> и номер решения о приеме в члены саморегулируемой организации	Решение б/н от 26.10.2018	
2.4. Дата вступления в силу решения о приеме в члены саморегулируемой организации <i>(число, месяц, год)</i>	вступило в силу 21.12.2018	
2.5. Дата прекращения членства в саморегулируемой организации <i>(число, месяц, год)</i>	Действующий член Ассоциации	
2.6. Основания прекращения членства в саморегулируемой организации		
<b>3. Сведения о наличии у члена саморегулируемой организации права выполнения работ:</b>		
3.1. Дата, с которой член саморегулируемой организации <b>имеет право</b> выполнять инженерные изыскания, <b>осуществлять подготовку проектной документации</b> , строительство, реконструкцию, капитальный ремонт, снос объектов капитального строительства <b>по договору подряда на</b> выполнение инженерных изысканий, <b>подготовку проектной документации</b> , по договору строительного подряда, по договору подряда на осуществление сноса <i>(нужное выделить)</i> :		
в отношении объектов капитального строительства (кроме особо опасных, технически сложных и уникальных объектов, объектов использования атомной энергии)	в отношении особо опасных, технически сложных и уникальных объектов капитального строительства (кроме объектов использования атомной энергии)	в отношении объектов использования атомной энергии

Наименование		Сведения
21.12.2018		-
3.2. Сведения об уровне ответственности члена саморегулируемой организации по обязательствам <b>по договору подряда на выполнение инженерных изысканий, подготовку проектной документации</b> , по договору строительного подряда, по договору подряда на осуществление сноса, и стоимости работ по одному договору, в соответствии с которым указанным членом внесен взнос в компенсационный фонд возмещения вреда ( <i>нужное выделить</i> ):		
а) первый	x	до 25000000 руб.
б) второй	-	до 50000000 руб.
в) третий	-	до 300000000 руб.
г) четвертый	-	300000000 руб. и более
3.3. Сведения об уровне ответственности члена саморегулируемой организации по обязательствам <b>по договору подряда на выполнение инженерных изысканий, подготовку проектной документации</b> , по договору строительного подряда, по договору подряда на осуществление сноса, заключенным с использованием конкурентных способов заключения договоров, и предельному размеру обязательств по таким договорам, в соответствии с которым указанным членом внесен взнос в компенсационный фонд обеспечения договорных обязательств ( <i>нужное выделить</i> ):		
а) первый	-	до 25000000 руб.
б) второй	-	до 50000000 руб.
в) третий	-	до 300000000 руб.
г) четвертый	-	300000000 руб. и более
<b>4. Сведения о приостановлении права выполнять инженерные изыскания, осуществлять подготовку проектной документации, строительство, реконструкцию, капитальный ремонт, снос объектов капитального строительства:</b>		
4.1. Дата, с которой приостановлено право выполнения работ ( <i>число, месяц, год</i> )		-
4.2. Срок, на который приостановлено право выполнения работ *		-
* указываются сведения только в отношении действующей меры дисциплинарного воздействия		

Генеральный директор  
АС«Объединение  
проектировщиков  
"УниверсалПроект»

(должность  
уполномоченного лица)



(подпись)

Воробьев С.О.  
(инициалы, фамилия)

М.П.