



Кобаскин

Комитет земельных и
имущественных отношений

Администрации города Краснокамска
Пермского края

пр. Маяковского, 11, г. Краснокамск, 617060
тел/ факс 834273-44617
E-mail kio_krasnokamsk@mail.ru

Председателю комитета
Р.Р. Петрову

Акционерное общество
«Газпром газораспределение Пермь»
(АО «Газпром газораспределение Пермь»)

Краснокамский филиал

ул. Геофизиков, д. 5, г. Краснокамск,
Пермский край, Российская Федерация, 617060
тел.: +7 (34273) 4-30-45, факс: +7 (34273) 7-30-87
e-mail: post@red.ugaz.ru
ОКПО 03295605, ОГРН 1025900512670, ИНН 5902183841, КПП 591602001
И.И. Додд № *1/Н.ОД*
на № _____ от _____

На Ваш запрос от 18.01.2021 №113 Краснокамский филиал сообщает, что техническая возможность подключения проектируемых объектов капитального строительства на земельном участке в д. Мошни имеется от существующих распределительных газопроводов высокого давления в д. Мошни, принадлежащих АО «Газпром газораспределение Пермь»

В дальнейшем, при намерении юридических или физических лиц, являющихся собственниками земельного участка, указанного в запросе, осуществить подключение (технологическое присоединение) к сети газораспределения построенного на своем земельном участке объекта капитального строительства, им необходимо направить в адрес Краснокамского филиала запрос о предоставлении технических условий на подключение (технологическое присоединение) в соответствии со ст. 7 «Правил подключения (технологического присоединения) объектов капитального строительства к сетям газораспределения» утвержденных постановлением Правительства РФ от 30.12.2014 № 1314.

Бланки «Запроса» и «Заявки» с перечнем прилагаемых к ним документов, можно взять в Интернете на сайте АО «Газпром газораспределение Пермь», или в службе «Единое окно» в г. Краснокамске, по ул. Геофизиков,5 (тел.834273-74146)

Плата за технологическое присоединение к сетям газораспределения ежегодно определяется Постановлением РСТ Пермского края, на 2021 год плата за технологическое присоединение объекта капитального строительства относящегося к 1 категории составляет 50,0- 80,0 тысяч рублей, ко 2-ой и 3-ей категории определяется по стандартизированным тарифным ставкам или по индивидуальному проекту.

Главный инженер

А.Н.Чурилов

Бажина И.М. 8-34273-40505



Камчатова УЗ

Открытое акционерное общество
«Межрегиональная распределительная
сетевая компания Урала» - филиал «Пермэнерго»
Пермские городские электрические сети

24.02.2021

№ ПЭ/ПГЭС/22/109

614016, г. Пермь, ул. Камчатовская, д. 26
Тел.: (342) 233-02-48, Факс: (342) 233-27-07
E-mail: pe-pges@rosseti-ural.ru

На _____ от _____

**Отдел по технологическому
присоединению**

Председателю комитета земельных
и имущественных отношений
администрации города
Краснокамска
Р. Р. Петрову

Маяковского пр., д. 11,
г. Краснокамск Пермского края,
617060

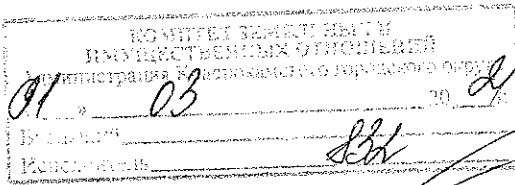

О выдаче технических условий

Уважаемый Равиль Рашитович!

В ответ на Ваше обращение от 05.02.2021 № 543 ПО ПГЭС филиала ОАО «МРСК Урала» - «Пермэнерго» сообщает о наличии технической возможности технологического присоединения энергопринимающих устройств объекта:

Адрес объекта	Схема
Пермский край, Краснокамский городской округ, д. Мошни, ул. Центральная, кадастровый номер 59:07:0220101:478	ТП-1203

В соответствии с «Правилами технологического присоединения...», утвержденными постановлением Правительства Российской Федерации № 861 от 27.12.2004 года (в посл. редакции) (далее – Правила), конкретные технические условия на энергоснабжение объекта будут разработаны в составе договора о технологическом присоединении.

Плата за технологическое присоединение энергопринимающих устройств устанавливается исходя из стоимости мероприятий по технологическому присоединению, размер платы определяется по утвержденным тарифам согласно постановлению РСТ Пермского края от 30.12.2019 № 213-тп (в последней редакции).

Для заключения договора на технологическое присоединение необходимо представить письменную заявку с приложением необходимых документов и сведений, указанных в п. 9 Правил.

Дополнительно сообщаем, что электроснабжение объекта, размещаемых на указанной площадке, возможно будет осуществить при условии строительства питающих линий электропередач 0,4 кВ на основании договора об осуществлении технологического присоединения объекта к электрическим сетям филиала «Пермэнерго» (при подготовке ГПЗУ необходимо предусмотреть трассы для строительства ЛЭП 0,4 кВ).

Обращаем Ваше внимание, что проектирование и строительство электросетевых объектов займет время, заявку на технологическое присоединение следует подать заблаговременно.

Подать заявку на технологическое присоединение возможно через портал ПАО Россети (портал-ти.рф), либо направить заявку почтовым отправлением.

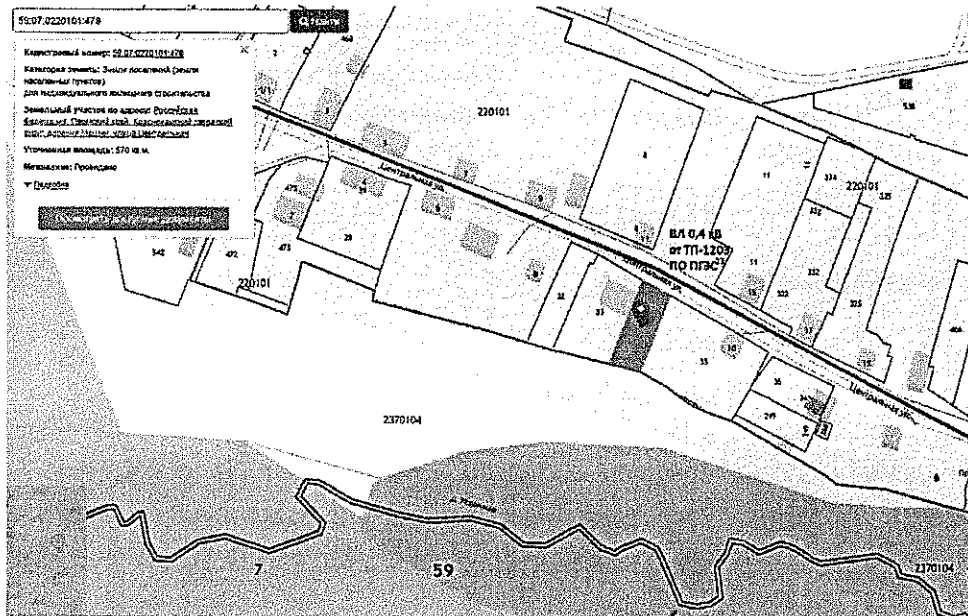

Начальник ОТП

(Handwritten signature)

А. С. Жвакин