Чертеж межевания территории

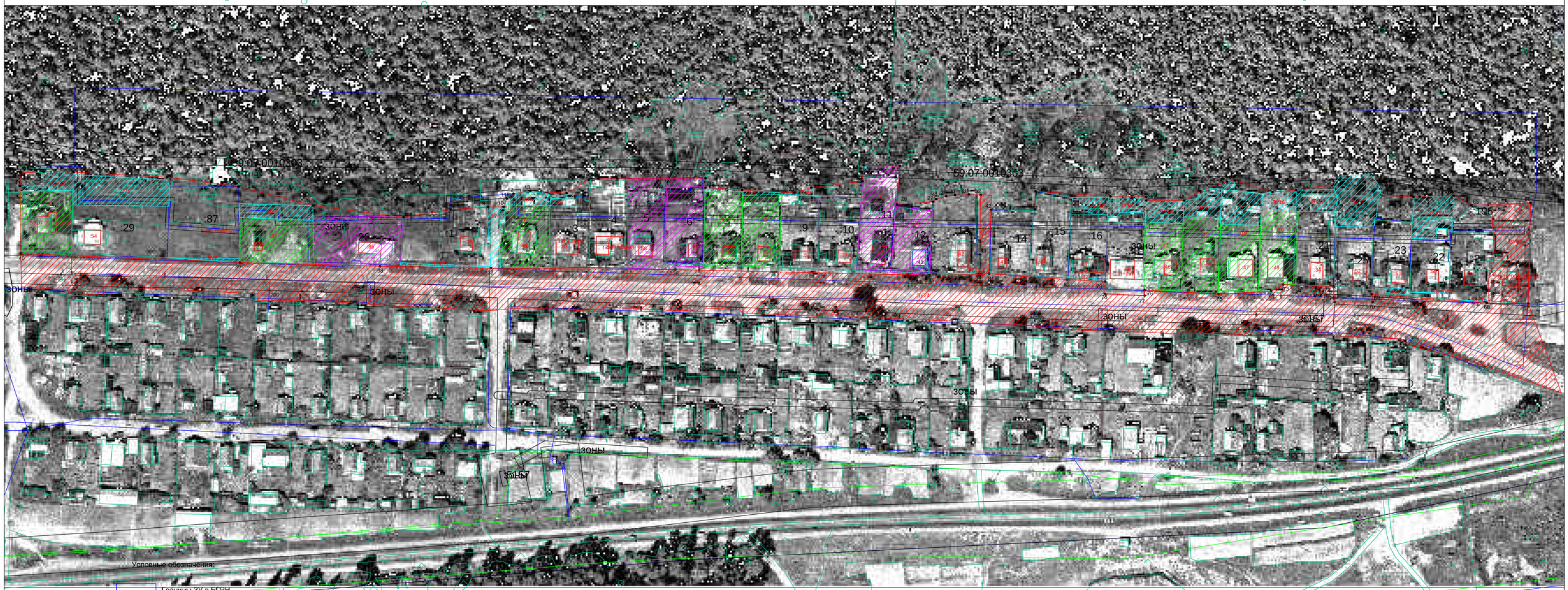

Условные обозначения:

- Границы ЗУ в ЕГРН
- Границы уточняемых ЗУ
- Границы исправляемых ЗУ
- Границы образуемых ЗУ
- Границы перераспределяемых ЗУ
- красная линия
- съемка масштаба 1:1000

Изм.	Кол.уч	Лист	№Док	Подпись	Дата	0010303-2023-ПМТ		
						Пермский край, Краснокамский городской округ, г.Краснокамск, кадастровый квартал 59:07:0010303		
Директор		Сединина Л.Б.				Проект межевания территории	Стадия	Лист	Листов
ГИП		Сединина Л.Б.					ПМТ	2	2
Разработал		Аликина Т.В.				Чертеж межевания территории (основная часть) 1:1000	Нытвенский филиал ГБУ "ЦТИ ПК"		